



REVALIDAÇÃO DE PROPOSTA DE PREÇOS

(12)

À PREFEITURA MUNICIPAL DE NOVA RUSSAS-CE
COMISSÃO PERMANENTE DE LICITAÇÃO

REFERÊNCIA: TOMADA DE PREÇO Nº SI-TP014/2023

OBJETO: REFORMA DA PRAÇA DA IGREJA DO DISTRITO DE MAJOR SIMPLÍCIO, NO MUNICÍPIO DE NOVA RUSSAS-CE

TECTA CONSTRUÇÕES E SERVIÇOS LTDA, firma comercial estabelecida à Rua Domitilia Maria da Conceição, 510, Paulo Malaquias, no município de Groaíras, Ceará, inscrita no CNPJ Nº 20.160.697/0001-75, que tem como seu responsável legal o Sr. FRANCISCO JOÃO DE MATOS NETO, portador do CPF Nº 035.229.633-00 e RG Nº 2005031072900, **DECLARA**, para os devidos fins de direito, junto a este Município, que, concorda com a prorrogação de prazo da proposta de preços apresentada no certame acima referenciado.

Groaíras, Ce, 25 de janeiro de 2024.

TECTA
CONSTRUÇÕES E SERVIÇOS

Documento assinado digitalmente
gov.br FRANCISCO JOAO DE MATOS NETO
Data: 25/01/2024 21:09:06-0300
Verifique em <https://validar.itf.gov.br>

TECTA CONSTRUÇÕES E SERVIÇOS LTDA
CNPJ: 20.160.697/0001-75
FRANCISCO JOÃO DE MATOS NETO
REPRESENTANTE LEGAL / RESPONSÁVEL TÉCNICO
CPF: 035.229.633-00 / CREA-CE: 50.355-D

CARTA PROPOSTA

12



À PREFEITURA MUNICIPAL DE NOVA RUSSAS-CE.
COMISSÃO PERMANENTE DE LICITAÇÃO.

REFERÊNCIA: TOMADA DE PREÇO Nº SI-TP014/2023

OBJETO: REFORMA DA PRAÇA DA IGREJA DO DISTRITO DE MAJOR SIMPLÍCIO, NO MUNICÍPIO DE NOVA RUSSAS-CE

RAZÃO SOCIAL DA PROPONENTE: TECTA CONSTRUÇÕES E SERVIÇOS LTDA.

NOME FANTASIA DA PROPONENTE: TECTA CONSTRUÇÕES E SERVIÇOS.

ENDEREÇO: RUA DOMITÍLIA MARIA DA CONCEIÇÃO, 510, PAULO MALAQUIAS, GROAÍRAS, CEARÁ, CEP.: 62.190-000.

CNPJ: 20.160.697/0001-75.

C.G.F.: 06.347299-6.

INSCRIÇÃO MUNICIPAL: 23000568.

CONTATOS: (88) 9.9448-1441.

grupotecta@hotmail.com

BANCO: BANCO DO BRASIL.

AGÊNCIA: 4272-2.

CONTA CORRENTE: 380-8.

TECTA CONSTRUÇÕES E SERVIÇOS LTDA, pessoa jurídica de direito privado, estabelecida à Rua Domitilia Maria da Conceição, 510, Paulo Malaquias, no município de Groaíras, Ceará, inscrita no CNPJ Nº 20.160.697/0001-75, que tem como seu responsável legal o Sr. FRANCISCO JOÃO DE MATOS NETO, engenheiro civil/ empresário, casado, residente e domiciliado à Rua Francisco das Chagas Barreto Lima, 938, Campo dos Velhos, Sobral, Ceará, portador do CPF Nº 035.229.633-00 e RG Nº 2005031072900, apresenta a presente proposta para a prestação dos serviços discriminados na planilha anexa, em conformidade com o Edital do certame acima referenciado. No valor total da proposta, especificado na Planilha de Preços em anexo, já estão inclusos todos os custos, lucros e encargos fiscais.

LOTE	OBJETO	VALOR (R\$)	VALOR (POR EXTENSO)	PRAZO DE EXECUÇÃO
01	REFORMA DA PRAÇA DA IGREJA DO DISTRITO DE MAJOR SIMPLÍCIO	342.742,54	Trezentos e Quarenta e Dois Mil Setecentos e Quarenta e Dois reais e Cinquenta e Quatro centavos	04 MESES

VALIDADE DA PROPOSTA: 360 (Trezentos e sessenta) dias.

Declaramos, neste ato, nossa inteira submissão aos ditames da Lei nº 8.666/93 e suas alterações posteriores, bem como as cláusulas e condições estabelecidas nesta Tomada de Preços

Declaramos que assumimos inteira responsabilidade pela execução dos serviços, objeto deste Edital, que serão executados conforme exigência editalícia e contratual, e que serão iniciados dentro do prazo de até 10 (dez) dias consecutivos, contados a partir da data de recebimento da Ordem de Serviço.

Declaramos que nos preços oferecidos, estão incluídas todas as despesas de fornecimento dos materiais e mão de obra necessária, taxas, impostos, encargos sociais e trabalhistas, benefícios, transportes e seguros.

Declaramos que estamos de pleno acordo com todas as condições estabelecidas no Edital de licitação e seus anexos.

Groaíras-Ce, 25 de Setembro de 2023.

Atenciosamente,

FRANCISCO
JOÃO DE MATOS
NETO:035229633
00

Assinado de forma
digital por
FRANCISCO JOÃO DE
MATOS
NETO:03522963300

TECTA CONSTRUÇÕES E SERVIÇOS LTDA

CNPJ: 20.160.697/0001-75

FRANCISCO JOÃO DE MATOS NETO

REPRESENTANTE LEGAL / RESPONSÁVEL TÉCNICO

CPF: 035.229.633-00 / **CREA-CE:** 50.355-D

PLANILHA ORÇAMENTÁRIA

REFORMA DA PRAÇA DA IGREJA DO DISTRITO DE MAJOR SIMPLICIO, NO MUNICÍPIO DE NOVA RUSSAS-CE

OBRA:	REFORMA DA PRAÇA DA IGREJA DO DISTRITO DE MAJOR SIMPLICIO, NO MUNICÍPIO DE NOVA RUSSAS-CE
CERTAME:	TOMADA DE PREÇO Nº SI-TP014/2023
DATA DO CERTAME:	28/09/2023
LOCAL:	DISTRITO MAJOR SIMPLICIO, NOVA RUSSAS-CE
CLIENTE:	PREFEITURA MUNICIPAL DE NOVA RUSSAS-CE

DATA:	25/09/2023	BDI:	24,00%
SEINFRA	027,1 COM DESONERAÇÃO	HORA	83,85%
SINAPI	2023/02 COM DESONERAÇÃO	MES	47,76%
Composições	PRÓPRIA	03/2023	84,44%
			47,48%
			0,00%
			0,00%

ITEM	CÓDIGO	DESCRIÇÃO	FONTE	UNIDADE	QTD	VALOR UNITÁRIO R\$		COM BDI	PREÇO TOTAL R\$
						SEM BDI	BDI		
1	SERVIÇOS PRELIMINARES								
1.1	C1937	PLACAS PADRÃO DE OBRA	SEINFRA	M2	12,00	R\$ 127,40	30,58	R\$ 157,98	R\$ 1.895,76
1.2	C1049	DEMOLIÇÃO DE CONCRETO SIMPLES	SEINFRA	M3	149,08	R\$ 229,15	55,00	R\$ 284,15	R\$ 42.361,08
1.3	100982	CARGA, MANOBRA E DESCARGA DE ENTULHO EM CAMINHÃO BASCULANTE 10 M ³ - CARGA COM ESCAVADEIRA HIDRÁULICA (CAÇAMBA DE 0,80 M ³ / 111 HP) E DESCARGA LIVRE (UNIDADE: M3). AF_ 07/2020	SINAPI	M3	149,08	R\$ 7,91	1,90	R\$ 9,81	R\$ 1.462,47
1.4	C2873	LOCAÇÃO DA OBRA COM AUXÍLIO TOPOGRÁFICO (ÁREA ATÉ 5000 M2)	SEINFRA	M2	4.608,95	R\$ 0,24	0,06	R\$ 0,30	R\$ 1.382,69
2	INSTALAÇÕES HIDRÁULICAS								
2.1	95635	KIT CAVALETE PARA MEDIÇÃO DE ÁGUA - ENTRADA PRINCIPAL EM PVC SOLDÁVEL DN 25 (3/4") FORNECIMENTO E INSTALAÇÃO (EXCLUSIVE HIDRÔMETRO). AF_ 11/2016	SINAPI	UN	3,00	R\$ 197,09	47,30	R\$ 244,39	R\$ 733,17
2.2	89356	TUBO, PVC, SOLDÁVEL, DN 25MM, INSTALADO EM RAMAL OU SUB-RAMAL DE ÁGUA - FORNECIMENTO E INSTALAÇÃO. AF_ 06/2022	SINAPI	M	70,54	R\$ 19,55	4,69	R\$ 24,24	R\$ 1.709,89
2.3	86916	TORNEIRA PLÁSTICA 3/4 PARA TANQUE - FORNECIMENTO E INSTALAÇÃO. AF_ 01/2020	SINAPI	UN	3,00	R\$ 18,07	4,34	R\$ 22,41	R\$ 67,23
2.4	97895	CAIXA ENTERRADA HIDRÁULICA RETANGULAR, EM CONCRETO PRÉ-MOLDADO, DIMENSÕES INTERNAS: 0,3X0,3X0,3 M. AF_ 12/2020	SINAPI	UN	3,00	R\$ 135,46	32,51	R\$ 167,97	R\$ 503,91
3	INSTALAÇÕES ELÉTRICAS								
3.1	CPROP 05	QUADRO DE MEDIÇÃO TRIFÁSICO INSTALADO EM POSTE DE CONCRETO, SAÍDA SUBTERRÂNEA	Composições Próprias	UNID	1,00	R\$ 1.073,18	257,56	R\$ 1.330,74	R\$ 1.330,74
3.2	C2072	QUADRO DE DISTRIBUIÇÃO DE LUZ SOBREPOR ATÉ 12 DIVISÕES 255X315X135mm, C/BARRAMENTO	SEINFRA	UN	1,00	R\$ 231,06	55,45	R\$ 286,51	R\$ 286,51
3.3	101660	LUMINÁRIA DE LED PARA ILUMINAÇÃO PÚBLICA, DE 240 W ATÉ 350 W - FORNECIMENTO E INSTALAÇÃO. AF_ 08/2020	SINAPI	UN	16,00	R\$ 1.117,30	268,15	R\$ 1.385,45	R\$ 22.167,20
3.4	CPROP 02	LUMINÁRIA 4 PÉTALAS EM POSTE DE CONCRETO CIRCULAR H=10M, ALTURA LIVRE 8,40M, LUMINÁRIA LED. 250W	Composições Próprias	UNID	2,00	R\$ 2.709,54	650,29	R\$ 3.359,83	R\$ 6.719,66
3.5	CPROP 03	PROJETOR (2 UNIDADES) EM POSTE DE CONCRETO CIRCULAR H=10M, ALTURA LIVRE 8,40M, REFLETOR EM LED POT. 200W, INCLUSIVE O POSTE	Composições Próprias	UNID	4,00	R\$ 1.852,44	54	R\$ 2.296,78	R\$ 9.187,12
3.6	C1197	ELETRODUTO PVC ROSC.INCL.CONEXÕES D= 32mm (1")	SEINFRA	M	225,50	R\$ 31,71	5,24	R\$ 36,95	R\$ 8.362,25
3.7	91930	CABO DE COBRE FLEXÍVEL ISOLADO, 6 MM ² , ANTI-CHAMA 450/750 V, PARA CIRCUITOS TERMINAIS - FORNECIMENTO E INSTALAÇÃO. AF_ 12/2015	SINAPI	M	623,02	R\$ 7,05	1,69	R\$ 8,74	R\$ 5.445,19
									R\$ 54.105,80

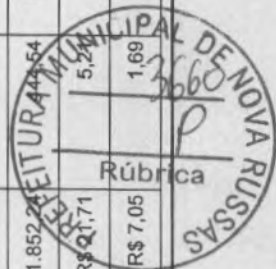

[Handwritten signature]

PLANILHA ORÇAMENTÁRIA



OBRA: REFORMA DA PRAÇA DA IGREJA DO DISTRITO DE MAJOR SIMPLICIO, NO MUNICÍPIO DE NOVA RUSSAS-CE

CERTAME: TOMADA DE PREÇO Nº SI-TP014/2023

DATA DO CERTAME: 28/09/2023

LOCAL: DISTRITO MAJOR SIMPLICIO, NOVA RUSSAS-CE

CLIENTE: PREFEITURA MUNICIPAL DE NOVA RUSSAS-CE

DATA: 25/09/2023

BDI: 24,00%

FONTE: SEINFRA 027.1 COM DESONERAÇÃO 83,85% 47,78% 05/2021
SINAPI 202302 COM DESONERAÇÃO 84,44% 47,78% 05/2021
Composições PROPRIA 0,00%



ITEM	CÓDIGO	DESCRIÇÃO	FONTE	UNIDADE	QTD	VALOR UNITÁRIO R\$		COM BDI	TOTAL R\$
						SEM BDI	BDI		
3.8	93656	DISJUNTOR MONOPOLAR TIPO DIN, CORRENTE NOMINAL DE 25A - FORNECIMENTO E INSTALAÇÃO. AF_10/2020	SINAPI	UN	6,00	R\$ 11,43	2,74	R\$ 14,17	R\$ 85,02
3.9	93659	DISJUNTOR MONOPOLAR TIPO DIN, CORRENTE NOMINAL DE 50A - FORNECIMENTO E INSTALAÇÃO. AF_10/2020	SINAPI	UN	4,00	R\$ 20,93	5,02	R\$ 25,95	R\$ 103,80
3.10	C4767	HASTE DE TERRA EM AÇO COBREADO, COM SEÇÃO CIRCULAR MÍNIMA DE 13X2000MM	SEINFRA	UN	10,00	R\$ 83,46	20,03	R\$ 103,49	R\$ 1.034,90
3.11	97886	CAIXA ENTERRADA ELÉTRICA RETANGULAR, EM ALVENARIA COM TJOLOS CERÂMICOS MACIÇOS, FUNDO COM BRITA, DIMENSÕES INTERNAS: 0.3X0,3X0,3 M. AF_12/2020	SINAPI	UN	10,00	R\$ 135,10	32,42	R\$ 167,52	R\$ 1.675,20
4		PISOS E REVESTIMENTOS							R\$ 153.934,42
4.1	C0365	BANQUETA/ MEIO FIO DE CONCRETO MOLDADO NO LOCAL	SEINFRA	M	982,02	R\$ 21,70	5,21	R\$ 26,91	R\$ 26.426,16
4.2	C5028	PISO INTERTRAVADO TIPO TJOLINHO (20 X 10 X 4CM), CINZA - COMPACTAÇÃO MECANIZADA	SEINFRA	M2	2.806,66	R\$ 34,22	8,21	R\$ 42,43	R\$ 119.086,58
4.3	95240	LASTRO DE CONCRETO MAGRO, APLICADO EM PISOS, LAJES SOBRE SOLO OU RADIEIS, ESPESSURA DE 3 CM. AF_07/2016	SINAPI	M2	185,69	R\$ 15,84	3,80	R\$ 19,64	R\$ 3.646,95
4.4	C4624	PISO PODOTÁTIL EXTERNO EM PMC ESP. 3CM, ASSENTADO COM ARGAMASSA (FORNECIMENTO E ASSENTAMENTO)	SEINFRA	M2	34,13	R\$ 100,85	24,20	R\$ 125,05	R\$ 4.267,96
4.5	C0836	CONCRETO NÃO ESTRUTURAL PREPARO MANUAL	SEINFRA	M3	1,15	R\$ 355,38	85,29	R\$ 440,67	R\$ 506,77
5		URBANIZAÇÃO/PAISAGISMO							R\$ 62.372,29
5.1	C0360	BANCO DE MADEIRA C/ESTRUTURA DE FERRO - L= 3,00m	SEINFRA	UN	30,00	R\$ 740,88	177,81	R\$ 918,69	R\$ 27.560,70
5.2	98510	PLANTIO DE ÁRVORE ORNAMENTAL COM ALTURA DE MUDA MENOR OU IGUAL A 2,00 M. AF_05/2018	SINAPI	UN	12,00	R\$ 76,23	18,30	R\$ 94,53	R\$ 1.134,36
5.3	98504	PLANTIO DE GRAMA BATATAIS EM PLACAS. AF_05/2018	SINAPI	M2	947,71	R\$ 13,87	3,33	R\$ 17,20	R\$ 16.300,61
5.4	CPROP 06	CARAMANCHÃO DE MADEIRA, ALTURA LIVRE DE 2,40M	Composições Próprias	M2	40,26	R\$ 348,07	83,54	R\$ 431,61	R\$ 17.376,62
6		PINTURA							R\$ 2.860,80
6.1	102223	PINTURA VERNIZ (INCOLOR) ALQUÍDICO EM MADEIRA, USO INTERNO E EXTERNO, 3 DEMÃOS. AF_01/2021	SINAPI	M2	89,40	R\$ 25,81	6,19	R\$ 32,00	R\$ 2.860,80
7		BRINQUEDIPRAÇA							R\$ 12.670,05



TECTA
CONSTRUÇÕES E SERVIÇOS

PLANILHA ORÇAMENTÁRIA

OBRA:	REFORMA DA PRAÇA DA IGREJA DO DISTRITO DE MAJOR SIMPLICIO, NO MUNICIPIO DE NOVA RUSSAS-CE			
CERTAME:	TOMADA DE PREÇO Nº SI-TP014/2023			
DATA DO CERTAME:	28/09/2023			
LOCAL:	DISTRITO MAJOR SIMPLICIO, NOVA RUSSAS-CE			
CLIENTE:	PREFEITURA MUNICIPAL DE NOVA RUSSAS-CE			
DATA:	25/09/2023	BDI:	24,00%	
FONTE:	SEINFRA	VERSÃO:	027.1 COM DESONERAÇÃO	HORA: 83,85%
SINAPI:	202302 COM DESONERAÇÃO	PROPRIA:	0,00%	MES: 47,76%
Composições:			0,00%	DATA REF.: 05/2021
			0,00%	03/2023

ITEM	CÓDIGO	DESCRIÇÃO	FONTE	UNIDADE	QTD	VALOR UNITÁRIO R\$		COM BDI	PREÇO TOTAL R\$
						SEM BDI	BDI		
7.1	C0352	BALANÇO ANDORINHA C/03 CADEIRAS, CONFECÇÃO EM TUBO VAPOR E PINTURA ESMALTE SINTÉTICO	SEINFRA	UN	1,00	R\$ 579,06	138,97	R\$ 718,03	R\$ 718,03
7.2	C0926	CARROSSEL DE RODA	SEINFRA	UN	1,00	R\$ 724,12	173,79	R\$ 897,91	R\$ 897,91
7.3	C3643	CARROSSEL TIPO OLA, CONFECÇÃO EM TUBO VAPOR E PINTURA ESMALTE SINTÉTICO	SEINFRA	UN	1,00	R\$ 783,90	188,14	R\$ 972,04	R\$ 972,04
7.4	C2997	ESCORREGADOR GRANDE, CONFECÇÃO EM TUBO VAPOR E PINTURA ESMALTE SINTÉTICO	SEINFRA	UN	1,00	R\$ 620,07	148,82	R\$ 768,89	R\$ 768,89
7.5	C3646	GAIOLA LABIRINTO, CONFECÇÃO EM TUBO VAPOR E PINTURA ESMALTE SINTÉTICO	SEINFRA	UN	1,00	R\$ 638,37	153,21	R\$ 791,58	R\$ 791,58
7.6	C3000	GANGORRA C/ 03 PRANCHAS, CONFECÇÃO EM TUBO VAPOR E PINTURA ESMALTE SINTÉTICO	SEINFRA	UN	1,00	R\$ 772,88	185,49	R\$ 958,37	R\$ 958,37
7.7	C4851	CERCA/GRADIL NYLOFOR H=1,03M, MALHA 5 X 20CM - FIO 4,30MM, COM FIXADORES DE POLIAMIDA EM POSTE 40 X 60 MM CHUMBADOS EM BASE DE CONCRETO (EXCLUSIVE ESTA), REVESTIDOS EM POLIESTER POR PROCESSO DE PINTURA ELETROSTÁTICA (GRADIL E POSTE), NAS CORES VERDE OU BRANCA - FORNECIMENTO E INSTALAÇÃO	SEINFRA	M	50,58	R\$ 120,59	28,94	R\$ 149,53	R\$ 7.563,23
8	SERVIÇOS COMPLEMENTARES								
8.1	C3447	LIMPEZA DE PISO EM ÁREA URBANIZADA	SEINFRA	M2	4.608,95	R\$ 1,17	0,28	R\$ 1,45	R\$ 6.682,98
VALOR TOTAL:									R\$ 342.742,54

Trezentos e Quarenta e Dois Mil Setecentos e Quarenta e Quatro centavos

TECTA CONSTRUÇÕES E SERVIÇOS LTDA
CNPJ: 20.160.697/0001-75
FRANCISCO JOÃO DE MATOS NETO
REPRESENTANTE LEGAL / RESPONSÁVEL TÉCNICO
CPF: 035.229.633-00 / CREA-CE: 50.355-D

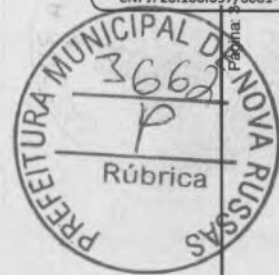



RELATÓRIO ANALÍTICO - COMPOSIÇÕES DE CUSTOS

OBRA:	REFORMA DA PRAÇA DA IGREJA DO DISTRITO DE MAJOR SIMPLICIO, NO MUNICÍPIO DE NOVA RUSSAS-CE	DATA : 25/09/2023	BDI : 24,00%																			
CERTAME:	TOMADA DE PREÇO Nº SI-TP014/2023	<table border="1" style="width: 100%; border-collapse: collapse;"> <tr> <th>FORTE</th> <th>VERSAO</th> <th>HORA</th> <th>MES</th> <th>REF</th> </tr> <tr> <td>SEINFRA</td> <td>027.1 COM DESONERAÇÃO</td> <td>83,85%</td> <td>47,78%</td> <td>05/2021</td> </tr> <tr> <td>SINAPI</td> <td>2023/02 COM DESONERAÇÃO</td> <td>84,44%</td> <td>47,48%</td> <td>03/2023</td> </tr> <tr> <td colspan="2">Composição</td> <td>PRÓPRIA</td> <td>0,00%</td> <td>0,00%</td> </tr> </table>	FORTE	VERSAO	HORA	MES	REF	SEINFRA	027.1 COM DESONERAÇÃO	83,85%	47,78%	05/2021	SINAPI	2023/02 COM DESONERAÇÃO	84,44%	47,48%	03/2023	Composição		PRÓPRIA	0,00%	0,00%
FORTE	VERSAO	HORA	MES	REF																		
SEINFRA	027.1 COM DESONERAÇÃO	83,85%	47,78%	05/2021																		
SINAPI	2023/02 COM DESONERAÇÃO	84,44%	47,48%	03/2023																		
Composição		PRÓPRIA	0,00%	0,00%																		
DATA DO CERTAME:	28/09/2023																					
LOCAL:	DISTRITO MAJOR SIMPLICIO, NOVA RUSSAS-CE																					
CLIENTE:	PREFEITURA MUNICIPAL DE NOVA RUSSAS-CE																					

1.1. C1937 PLACAS PADRÃO DE OBRA (M2)

Material	FORTE	UNID	COEFICIENTE	PREÇO UNITÁRIO	TOTAL
I0537 CHAPA DE AÇO GALVANIZADA ESP. 0.3MM	SEINFRA	M2	1,02000000	R\$ 28,47	R\$ 29,04
I1100 ESMALTE SINTETICO	SEINFRA	L	1,00000000	R\$ 19,99	R\$ 19,99
I1691 PONTALETE / BARROTE DE 3"x3"	SEINFRA	M	4,50000000	R\$ 10,09	R\$ 45,41
I1725 PREGO 15X15 (1.1/4" x 13) (APROXIMADAMENTE 672UN/KG)	SEINFRA	KG	0,15000000	R\$ 12,43	R\$ 1,86
TOTAL Material:					R\$ 96,30

Mão de Obra	FORTE	UNID	COEFICIENTE	PREÇO UNITÁRIO	TOTAL
I2543 SERVENTE	SEINFRA	H	2,00000000	R\$ 15,55	R\$ 31,10
TOTAL Mão de Obra:					R\$ 31,10
VALOR:					R\$ 127,40

1.2. C1049 DEMOLIÇÃO DE CONCRETO SIMPLES (M3)

Mão de Obra	FORTE	UNID	COEFICIENTE	PREÇO UNITÁRIO	TOTAL
I2391 PEDREIRO	SEINFRA	H	1,30000000	R\$ 20,77	R\$ 27,00
I2543 SERVENTE	SEINFRA	H	13,00000000	R\$ 15,55	R\$ 202,15
TOTAL Mão de Obra:					R\$ 229,15
VALOR:					R\$ 229,15

1.3. 100982 CARGA, MANOBRAS E DESCARGA DE ENTULHO EM CAMINHÃO BASCULANTE 10 M³ - CARGA COM ESCAVADEIRA HIDRÁULICA (CAÇAMBA DE 0,80 M³ / 111 HP) E DESCARGA LIVRE (UNIDADE: M3). AF_07/2020 (M3)

Equipamento Custo Horário	FORTE	UNID	COEFICIENTE	PREÇO UNITÁRIO	TOTAL
91387 CAMINHÃO BASCULANTE 10 M3, TRUCADO CABINE SIMPLES, PESO BRUTO TOTAL 23.000 KG, CARGA ÚTIL MÁXIMA 15.935 KG, DISTÂNCIA ENTRE EIXOS 4,80 M, POTÊNCIA 230 CV INCLUSIVE CAÇAMBA METÁLICA - CHI DIURNO. AF_06/2014	SINAPI	CHI	0,01380000	R\$ 59,33	R\$ 0,82
91386 CAMINHÃO BASCULANTE 10 M3, TRUCADO CABINE SIMPLES, PESO BRUTO TOTAL 23.000 KG, CARGA ÚTIL MÁXIMA 15.935 KG, DISTÂNCIA ENTRE EIXOS 4,80 M, POTÊNCIA 230 CV INCLUSIVE CAÇAMBA METÁLICA - CHP DIURNO. AF_06/2014	SINAPI	CHP	0,01980000	R\$ 237,47	R\$ 4,70
5632 ESCAVADEIRA HIDRÁULICA SOBRE ESTEIRAS, CAÇAMBA 0,80 M3, PESO OPERACIONAL 17 T, POTENCIA BRUTA 111 HP - CHI DIURNO. AF_06/2014	SINAPI	CHI	0,01050000	R\$ 76,57	R\$ 0,80
5631 ESCAVADEIRA HIDRÁULICA SOBRE ESTEIRAS, CAÇAMBA 0,80 M3, PESO OPERACIONAL 17 T, POTENCIA BRUTA 111 HP - CHP DIURNO. AF_06/2014	SINAPI	CHP	0,00830000	R\$ 181,86	R\$ 1,59
TOTAL Equipamento Custo Horário:					R\$ 7,91
VALOR:					R\$ 7,91

1.4. C2873 LOCAÇÃO DA OBRA COM AUXÍLIO TOPOGRÁFICO (ÁREA ATÉ 5000 M2) (M2)

Equipamento Custo Horário	FORTE	UNID	COEFICIENTE	PREÇO UNITÁRIO	TOTAL
10700 CAMINHONETE SAVEIRO (CHP)	SEINFRA	H	0,00100000	R\$ 63,66	R\$ 0,06
10758 NÍVEL (CHP)	SEINFRA	H	0,00200000	R\$ 0,55	R\$ 0,00
10775 TEODOLITO (CHP)	SEINFRA	H	0,00200000	R\$ 1,09	R\$ 0,00
TOTAL Equipamento Custo Horário:					R\$ 0,06

RELATÓRIO ANALÍTICO - COMPOSIÇÕES DE CUSTOS					
	OBRA:	REFORMA DA PRAÇA DA IGREJA DO DISTRITO DE MAJOR SIMPLICIO, NO MUNICÍPIO DE NOVA RUSSAS-CE	DATA : 25/09/2023		BDI : 24,00%
	CERTAME:	TOMADA DE PREÇO Nº SI-TP014/2023	SEINFRA	027.1 COM DESONERAÇÃO	83,85%
	DATA DO CERTAME:	28/09/2023	SINAPI	2023/02 COM DESONERAÇÃO	84,41%
	LOCAL:	DISTRITO MAJOR SIMPLICIO, NOVA RUSSAS-CE	Composição: PRÓPRIA		
	CLIENTE:	PREFEITURA MUNICIPAL DE NOVA RUSSAS-CE			

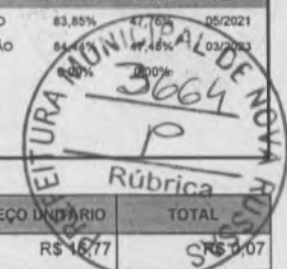

Mão de Obra	UNID	COEFICIENTE	PREÇO UNITÁRIO	TOTAL
10037 AJUDANTE	SEINFRA H	0,00400000	R\$ 16,77	R\$ 6,67
12382 NIVELADOR	SEINFRA H	0,00200000	R\$ 24,86	R\$ 0,05
12445 TOPOGRAFO	SEINFRA H	0,00200000	R\$ 30,34	R\$ 0,06
TOTAL Mão de Obra:				R\$ 0,18
VALOR:				R\$ 0,24

2.1. 95635 KIT CAVALETE PARA MEDIÇÃO DE ÁGUA - ENTRADA PRINCIPAL, EM PVC SOLDÁVEL DN 25 (3/4") FORNECIMENTO E INSTALAÇÃO (EXCLUSIVE HIDRÔMETRO). AF_11/2016 (UN)

Material	UNID	COEFICIENTE	PREÇO UNITÁRIO	TOTAL
00020080 ADESIVO PLASTICO PARA PVC, FRASCO COM 175 GR	SINAPI UN	0,30600000	R\$ 14,46	R\$ 4,42
00003729 KIT CAVALETE, PVC, COM REGISTRO, PARA HIDROMETRO, BITOLAS 1/2" OU 3/4" - COMPLETO	SINAPI UN	1,00000000	R\$ 118,07	R\$ 118,07
00038383 LIXA D'AGUA EM FOLHA, GRAO 100	SINAPI UN	0,39600000	R\$ 1,58	R\$ 0,63
00020083 SOLUCAO PREPARADORA / LIMPADORA PARA PVC, FRASCO COM 1000 CM3	SINAPI UN	0,07200000	R\$ 50,21	R\$ 3,62
TOTAL Material:				R\$ 126,74

Mão de Obra com Encargos Complementares	UNID	COEFICIENTE	PREÇO UNITÁRIO	TOTAL
88248 AUXILIAR DE ENCANADOR OU BOMBEIRO HIDRÁULICO COM ENCARGOS COMPLEMENTARES	SINAPI H	1,70250000	R\$ 18,59	R\$ 31,65
88267 ENCANADOR OU BOMBEIRO HIDRÁULICO COM ENCARGOS COMPLEMENTARES	SINAPI H	1,70250000	R\$ 22,73	R\$ 38,70
TOTAL Mão de Obra com Encargos Complementares:				R\$ 70,35
VALOR:				R\$ 197,09

2.2. 89356 TUBO, PVC, SOLDÁVEL, DN 25MM, INSTALADO EM RAMAL OU SUB-RAMAL DE ÁGUA - FORNECIMENTO E INSTALAÇÃO. AF_06/2022 (M)

Material	UNID	COEFICIENTE	PREÇO UNITÁRIO	TOTAL
00038383 LIXA D'AGUA EM FOLHA, GRAO 100	SINAPI UN	0,08860000	R\$ 1,58	R\$ 0,14
00009868 TUBO PVC, SOLDÁVEL, DE 25 MM, AGUA FRIA (NBR-5648)	SINAPI M	1,04930000	R\$ 3,54	R\$ 3,71
TOTAL Material:				R\$ 3,85

Mão de Obra com Encargos Complementares	UNID	COEFICIENTE	PREÇO UNITÁRIO	TOTAL
88248 AUXILIAR DE ENCANADOR OU BOMBEIRO HIDRÁULICO COM ENCARGOS COMPLEMENTARES	SINAPI H	0,38000000	R\$ 18,59	R\$ 7,06
88267 ENCANADOR OU BOMBEIRO HIDRÁULICO COM ENCARGOS COMPLEMENTARES	SINAPI H	0,38000000	R\$ 22,73	R\$ 8,64
TOTAL Mão de Obra com Encargos Complementares:				R\$ 15,70
VALOR:				R\$ 19,55

2.3. 86916 TORNEIRA PLÁSTICA 3/4 PARA TANQUE - FORNECIMENTO E INSTALAÇÃO. AF_01/2020 (UN)

Material	UNID	COEFICIENTE	PREÇO UNITÁRIO	TOTAL
00003146 FITA VEDA ROSCA EM ROLOS DE 18 MM X 10 M (L X C)	SINAPI UN	0,03650000	R\$ 2,84	R\$ 0,10
00011831 TORNEIRA PLASTICA PARA TANQUE 1/2 " OU 3/4 " COM BICO PARA MANGUEIRA	SINAPI UN	1,00000000	R\$ 13,62	R\$ 13,62
TOTAL Material:				R\$ 13,72

Mão de Obra com Encargos Complementares	UNID	COEFICIENTE	PREÇO UNITÁRIO	TOTAL
TOTAL Mão de Obra com Encargos Complementares:				R\$ 15,70
VALOR:				R\$ 19,55



RELATÓRIO ANALÍTICO - COMPOSIÇÕES DE CUSTOS

OBRA:	REFORMA DA PRAÇA DA IGREJA DO DISTRITO DE MAJOR SIMPLÍCIO, NO MUNICÍPIO DE NOVA RUSSAS-CE	DATA : 25/09/2023	BDI : 24,00%
CERTAME:	TOMADA DE PREÇO Nº SI-TP014/2023	FORTE	VERSÃO
DATA DO CERTAME:	28/09/2023	SEINFRA	027.1 COM DESONERAÇÃO
LOCAL:	DISTRITO MAJOR SIMPLÍCIO, NOVA RUSSAS-CE	SINAPI	2023/02 COM DESONERAÇÃO
CLIENTE:	PREFEITURA MUNICIPAL DE NOVA RUSSAS-CE	Composição	PRÓPRIA
			HORA
			MES
			RET
			05/2021
			03/2023
			0,00%
			0,00%

88267	ENCANADOR OU BOMBEIRO HIDRÁULICO COM ENCARGOS COMPLEMENTARES	SINAPI	H	0,15250000	R\$ 22,73	R\$ 3,47
88316	SERVENTE COM ENCARGOS COMPLEMENTARES	SINAPI	H	0,04810000	R\$ 18,34	R\$ 0,88
TOTAL Mão de Obra com Encargos Complementares:						R\$ 4,35
VALOR:						R\$ 18,07

2.4. 97895 CAIXA ENTERRADA HIDRÁULICA RETANGULAR, EM CONCRETO PRÉ-MOLDADO, DIMENSÕES INTERNAS: 0,3X0,3X0,3 M. AF_12/2020 (UN)

Material	FONTE	UNID	COEFICIENTE	PREÇO UNITÁRIO	TOTAL
00041627	CAIXA DE CONCRETO ARMADO PRÉ-MOLDADO, COM FUNDO E TAMPA, DIMENSÕES DE 0,30 X 0,30 X 0,30 M	SINAPI	UN	1,00000000	R\$ 130,58
TOTAL Material:					R\$ 130,58

Mão de Obra com Encargos Complementares	FONTE	UNID	COEFICIENTE	PREÇO UNITÁRIO	TOTAL
88309	PEDREIRO COM ENCARGOS COMPLEMENTARES	SINAPI	H	0,02590000	R\$ 23,47
88316	SERVENTE COM ENCARGOS COMPLEMENTARES	SINAPI	H	0,02040000	R\$ 18,34
TOTAL Mão de Obra com Encargos Complementares:					R\$ 0,98

Serviço	FONTE	UNID	COEFICIENTE	PREÇO UNITÁRIO	TOTAL
101618	PREPARO DE FUNDO DE VALA COM LARGURA MENOR QUE 1,5 M, COM CAMADA DE AREIA, LANÇAMENTO MANUAL. AF_08/2020	SINAPI	M3	0,01800000	R\$ 216,51
TOTAL Serviço:					R\$ 3,90
VALOR:					R\$ 136,46

3.1. CPROP 05 QUADRO DE MEDIÇÃO TRIFÁSICO INSTALADO EM POSTE DE CONCRETO, SAÍDA SUBTERRÂNEA (UNID)

Material	FONTE	UNID	COEFICIENTE	PREÇO UNITÁRIO	TOTAL
16472	ABRAÇADEIRA PARA POSTE DE CONCRETO DUPLO "T"	SEINFRA	UN	4,00000000	R\$ 5,30
10125	ARMAÇÃO REX TRIFÁSICA COM ROLDANA	SEINFRA	UN	1,00000000	R\$ 39,75
10355	CABO ISOLADO PVC 750V 10MM2	SEINFRA	M	15,00000000	R\$ 4,55
10950	CURVA DE PVC RÍGIDO PARA ELETRODUTO DE 1 1/2"	SEINFRA	UN	5,00000000	R\$ 3,35
11018	DISJUNTOR TRIPOLAR DE 70A	SEINFRA	UN	1,00000000	R\$ 71,88
11068	ELETRODUTO DE PVC RÍGIDO 1 1/2"	SEINFRA	M	12,00000000	R\$ 6,40
12352	HASTE DE ATERRAMENTO COPERWELD 5/8" x 2.40M	SEINFRA	UN	1,00000000	R\$ 29,92
11404	LUVA DE PVC RÍGIDO PARA ELETRODUTO 1 1/2"	SEINFRA	UN	5,00000000	R\$ 2,10
12413	QUADRO DE MEDIÇÃO TRIFÁSICA EM POSTE	SEINFRA	UN	1,00000000	R\$ 217,92
TOTAL Material:					R\$ 552,97

Mão de Obra	FONTE	UNID	COEFICIENTE	PREÇO UNITÁRIO	TOTAL
10042	AJUDANTE DE ELETRICISTA	SEINFRA	H	4,00000000	R\$ 16,77
12312	ELETRICISTA	SEINFRA	H	4,00000000	R\$ 20,77
TOTAL Mão de Obra:					R\$ 150,16

Serviço	FONTE	UNID	COEFICIENTE	PREÇO UNITÁRIO	TOTAL
C0632	CAIXA EM ALVENARIA (60X60X60cm) DE 1/2 TIJOLO COMUM, LASTRO DE BRITA E TAMPA DE CONCRETO	SEINFRA	UN	1,00000000	R\$ 370,05
TOTAL Serviço:					R\$ 370,05
VALOR:					R\$ 1.073,18

RELATÓRIO ANALÍTICO - COMPOSIÇÕES DE CUSTOS					
OBRA:	REFORMA DA PRAÇA DA IGREJA DO DISTRITO DE MAJOR SIMPLÍCIO, NO MUNICÍPIO DE NOVA RUSSAS-CE	DATA:	25/09/2023	BDI: 24,00%	
CERTAME:	TOMADA DE PREÇO Nº SI-TP014/2023	FORTE:	SEINFRA	VERSÃO:	027.1 COM DESONERAÇÃO
DATA DO CERTAME:	28/09/2023	SEINFRA:	027.1 COM DESONERAÇÃO	HORA:	83,85%
LOCAL:	DISTRITO MAJOR SIMPLÍCIO, NOVA RUSSAS-CE	SINAPI:	2023/02 COM DESONERAÇÃO	MES:	47,78%
CLIENTE:	PREFEITURA MUNICIPAL DE NOVA RUSSAS-CE	Composição:	PRÓPRIA	REF:	05/2021

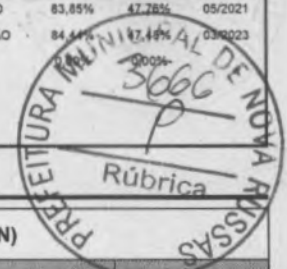

3.2. C2072 QUADRO DE DISTRIBUIÇÃO DE LUZ SOBREPOR ATÉ 12 DIVISÕES 255X315X135mm, C/BARRAMENTO (UN)

Material	FORTE	UNID	COEFICIENTE	PREÇO UNITÁRIO	TOTAL
10193 BARRAMENTO NEUTRO P/ BAIXA TENSÃO	SEINFRA	UN	1,00000000	R\$ 25,91	R\$ 25,91
10194 BARRAMENTO PRINCIPAL P/ BAIXA TENSÃO	SEINFRA	UN	1,00000000	R\$ 25,49	R\$ 25,49
10195 BARRAMENTO TERRA P/ BAIXA TENSÃO	SEINFRA	UN	1,00000000	R\$ 21,07	R\$ 21,07
11755 QUADRO DISTRIBUIÇÃO LUZ 255X315X135MM	SEINFRA	UN	1,00000000	R\$ 83,51	R\$ 83,51
TOTAL Material:					R\$ 155,98

Mão de Obra	FORTE	UNID	COEFICIENTE	PREÇO UNITÁRIO	TOTAL
10042 AJUDANTE DE ELETRICISTA	SEINFRA	H	2,00000000	R\$ 16,77	R\$ 33,54
12312 ELETRICISTA	SEINFRA	H	2,00000000	R\$ 20,77	R\$ 41,54
TOTAL Mão de Obra:					R\$ 75,08

VALOR: R\$ 231,06

3.3. 101660 LUMINÁRIA DE LED PARA ILUMINAÇÃO PÚBLICA, DE 240 W ATÉ 350 W - FORNECIMENTO E INSTALAÇÃO. AF_08/2020 (UN)

Equipamento Custo Horário	FORTE	UNID	COEFICIENTE	PREÇO UNITÁRIO	TOTAL
5928 GUINDAUTO HIDRÁULICO, CAPACIDADE MÁXIMA DE CARGA 6200 KG, MOMENTO MÁXIMO DE CARGA 11,7 TM, ALCANCE MÁXIMO HORIZONTAL 9,70 M, INCLUSIVE CAMINHÃO TOCO PBT 16.000 KG, POTÊNCIA DE 189 CV - CHP DIURNO. AF_06/2014	SINAPI	CHP	0,23880000	R\$ 240,88	R\$ 57,52
TOTAL Equipamento Custo Horário:					R\$ 57,52

Material	FORTE	UNID	COEFICIENTE	PREÇO UNITÁRIO	TOTAL
00021127 FITA ISOLANTE ADESIVA ANTICHAMA, USO ATE 750 V, EM ROLO DE 19 MM X 5 M	SINAPI	UN	0,01400000	R\$ 3,01	R\$ 0,04
00042249 LUMINARIA DE LED PARA ILUMINACAO PUBLICA, DE 240 W ATE 350 W, INVOLUCRO EM ALUMINIO OU ACO INOX	SINAPI	UN	1,00000000	R\$ 1.049,45	R\$ 1.049,45
TOTAL Material:					R\$ 1.049,49

Mão de Obra com Encargos Complementares	FORTE	UNID	COEFICIENTE	PREÇO UNITÁRIO	TOTAL
88247 AUXILIAR DE ELETRICISTA COM ENCARGOS COMPLEMENTARES	SINAPI	H	0,23810000	R\$ 19,49	R\$ 4,64
88264 ELETRICISTA COM ENCARGOS COMPLEMENTARES	SINAPI	H	0,23810000	R\$ 23,72	R\$ 5,65
TOTAL Mão de Obra com Encargos Complementares:					R\$ 10,29

VALOR: R\$ 1.117,30

3.4. CPPOP 02 LUMINÁRIA 4 PÉTALAS EM POSTE DE CONCRETO CIRCULAR H=10M, ALTURA LIVRE 8,40M, LUMINÁRIA LED. 250W (UNID)

Material	FORTE	UNID	COEFICIENTE	PREÇO UNITÁRIO	TOTAL
16796 CABO POLIFÁSICO - 4 X 2,5MM	SEINFRA	M	14,00000000	R\$ 5,44	R\$ 76,16
10501 CELULA FOTOELÉTRICA P/ LÂMPADA 400W, C/ SUPORTE	SEINFRA	UN	1,00000000	R\$ 27,92	R\$ 27,92
CP 002 LUMINÁRIA LED POT 250W/220V	Composições	UNID	4,00000000	R\$ 320,00	R\$ 1.280,00
16799 NÚCLEO P/04 LUMINÁRIAS FAB. REEME REF.:ZE-157 OU SIMILAR	SEINFRA	UN	1,00000000	R\$ 103,94	R\$ 103,94
TOTAL Material:					R\$ 1.488,02

Mão de Obra	FORTE	UNID	COEFICIENTE	PREÇO UNITÁRIO	TOTAL
10042 AJUDANTE DE ELETRICISTA	SEINFRA	H	3,20000000	R\$ 16,77	R\$ 53,66
12312 ELETRICISTA	SEINFRA	H	9,20000000	R\$ 20,77	R\$ 191,08



RELATÓRIO ANALÍTICO - COMPOSIÇÕES DE CUSTOS

OBRA:	REFORMA DA PRAÇA DA IGREJA DO DISTRITO DE MAJOR SIMPLÍCIO, NO MUNICÍPIO DE NOVA RUSSAS-CE	DATA : 25/09/2023	BDI : 24,00%																			
CERTAME:	TOMADA DE PREÇO Nº SI-TP014/2023	<table border="1" style="width: 100%; border-collapse: collapse;"> <tr> <th>FORTE</th> <th>VERSÃO</th> <th>HORA</th> <th>MEB</th> <th>REF.</th> </tr> <tr> <td>SEINFRA</td> <td>027.1 COM DESONERAÇÃO</td> <td>83,85%</td> <td>47,76%</td> <td>05/2021</td> </tr> <tr> <td>SINAPI</td> <td>2023/02 COM DESONERAÇÃO</td> <td>84,44%</td> <td>47,46%</td> <td>03/2023</td> </tr> <tr> <td colspan="2">Composição:</td> <td>PRÓPRIA</td> <td>0,00%</td> <td>0,00%</td> </tr> </table>	FORTE	VERSÃO	HORA	MEB	REF.	SEINFRA	027.1 COM DESONERAÇÃO	83,85%	47,76%	05/2021	SINAPI	2023/02 COM DESONERAÇÃO	84,44%	47,46%	03/2023	Composição:		PRÓPRIA	0,00%	0,00%
FORTE	VERSÃO	HORA	MEB	REF.																		
SEINFRA	027.1 COM DESONERAÇÃO	83,85%	47,76%	05/2021																		
SINAPI	2023/02 COM DESONERAÇÃO	84,44%	47,46%	03/2023																		
Composição:		PRÓPRIA	0,00%	0,00%																		
DATA DO CERTAME:	28/09/2023																					
LOCAL:	DISTRITO MAJOR SIMPLÍCIO, NOVA RUSSAS-CE																					
CLIENTE:	PREFEITURA MUNICIPAL DE NOVA RUSSAS-CE																					

TOTAL Mão de Obra: R\$ 244,74

Serviço	FORTE	UNID	COEFICIENTE	PREÇO UNITÁRIO	TOTAL
C5033 POSTE DE CONCRETO CIRCULAR, RESISTÊNCIA NOMINAL 200KG, H=10,00M, PESO APROXIMADO DE 790 KG	SEINFRA	UN	1,00000000	R\$ 976,78	R\$ 976,78
TOTAL Serviço:					R\$ 976,78
VALOR:					R\$ 2.709,54

3.5. CPROP 03 PROJETER (2 UNIDADES) EM POSTE DE CONCRETO CIRCUÇAR H=10M, ALTURA LIVRE 8,40M, REFLETOR EM LED POT. 200W, INCLUSIVE O POSTE (UNID)

Material	FORTE	UNID	COEFICIENTE	PREÇO UNITÁRIO	TOTAL
I8438 CABO CORDPLAST (CABO PP) 3 x 2,50 mm²	SEINFRA	M	10,00000000	R\$ 3,16	R\$ 31,6
I0501 CELULA FOTOELÉTRICA P/ LÂMPADA 400W, C/ SUPORTE	SEINFRA	UN	1,00000000	R\$ 27,92	R\$ 27,92
CP.003.1 REFLETOR EM LED POT. 200W/220V	Composições	UNID	2,00000000	R\$ 160,00	R\$ 320,00
CP.003 SUPORTE PARA 2 REFLETORES	Composições	UNID	4,00000000	R\$ 76,00	R\$ 304,00
TOTAL Material:					R\$ 683,52

Mão de Obra	FORTE	UNID	COEFICIENTE	PREÇO UNITÁRIO	TOTAL
I0042 AJUDANTE DE ELETRICISTA	SEINFRA	H	2,90000000	R\$ 16,77	R\$ 48,63
I2312 ELETRICISTA	SEINFRA	H	6,90000000	R\$ 20,77	R\$ 143,31
TOTAL Mão de Obra:					R\$ 191,94

Serviço	FORTE	UNID	COEFICIENTE	PREÇO UNITÁRIO	TOTAL
C5033 POSTE DE CONCRETO CIRCULAR, RESISTÊNCIA NOMINAL 200KG, H=10,00M, PESO APROXIMADO DE 790 KG	SEINFRA	UN	1,00000000	R\$ 976,78	R\$ 976,78
TOTAL Serviço:					R\$ 976,78
VALOR:					R\$ 1.852,24

3.6. C1197 ELETRODUTO PVC ROSC.INCL.CONEXÕES D= 32mm (1") (M)

Material	FORTE	UNID	COEFICIENTE	PREÇO UNITÁRIO	TOTAL
I1070 ELETRODUTO DE PVC RIGIDO 1"	SEINFRA	M	1,10000000	R\$ 4,37	R\$ 4,81
TOTAL Material:					R\$ 4,81

Mão de Obra	FORTE	UNID	COEFICIENTE	PREÇO UNITÁRIO	TOTAL
I0042 AJUDANTE DE ELETRICISTA	SEINFRA	H	0,45000000	R\$ 16,77	R\$ 7,55
I2312 ELETRICISTA	SEINFRA	H	0,45000000	R\$ 20,77	R\$ 9,35
TOTAL Mão de Obra:					R\$ 16,90

VALOR: R\$ 21,71

3.7. 91930 CABO DE COBRE FLEXÍVEL ISOLADO, 6 MM², ANTI-CHAMA 450/750 V, PARA CIRCUITOS TERMINAIS - FORNECIMENTO E INSTALAÇÃO. AF_12/2015 (M)

Material	FORTE	UNID	COEFICIENTE	PREÇO UNITÁRIO	TOTAL
00000982 CABO DE COBRE, FLEXIVEL, CLASSE 4 OU 5, ISOLACAO EM PVC/A, ANTICHAMA BWF-B, 1 CONDUTOR, 450/750 V, SECAO NOMINAL 6 MM2	SINAPI	M	1,19000000	R\$ 4,02	R\$ 4,78
00021127 FITA ISOLANTE ADESIVA ANTICHAMA, USO ATE 750 V, EM ROLO DE 19 MM X 5 M	SINAPI	UN	0,00900000	R\$ 3,01	R\$ 0,03
TOTAL Material:					R\$ 4,81

RELATÓRIO ANALÍTICO - COMPOSIÇÕES DE CUSTOS					
	OBRA:	REFORMA DA PRAÇA DA IGREJA DO DISTRITO DE MAJOR SIMPLICIO, NO MUNICÍPIO DE NOVA RUSSAS-CE	DATA :	25/09/2023	BDI : 24,00%
	CERTAME:	TOMADA DE PREÇO Nº SI-TP014/2023	FONTE	VERBÃO	HORA
	DATA DO CERTAME:	28/09/2023	SEINFRA	027.1 COM DESONERAÇÃO	83,88%
	LOCAL:	DISTRITO MAJOR SIMPLICIO, NOVA RUSSAS-CE	SINAPI	2023/02 COM DESONERAÇÃO	17,76%
	CLIENTE:	PREFEITURA MUNICIPAL DE NOVA RUSSAS-CE	Composição	PRÓPRIA	100%

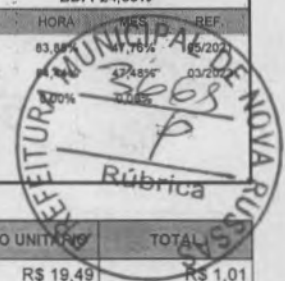

Mão de Obra com Encargos Complementares	FONTE	UNID	COEFICIENTE	PREÇO UNITÁRIO	TOTAL
88247 AUXILIAR DE ELETRICISTA COM ENCARGOS COMPLEMENTARES	SINAPI	H	0,05200000	R\$ 19,49	R\$ 1,01
88264 ELETRICISTA COM ENCARGOS COMPLEMENTARES	SINAPI	H	0,05200000	R\$ 23,72	R\$ 1,23
TOTAL Mão de Obra com Encargos Complementares:					R\$ 2,24
VALOR:					R\$ 7,05

3.8. 93656 DISJUNTOR MONOPOLAR TIPO DIN, CORRENTE NOMINAL DE 25A - FORNECIMENTO E INSTALAÇÃO. AF_10/2020 (UN)

Material	FONTE	UNID	COEFICIENTE	PREÇO UNITÁRIO	TOTAL
00034653 DISJUNTOR TIPO DIN/IEC, MONOPOLAR DE 6 ATE 32A	SINAPI	UN	1,00000000	R\$ 7,62	R\$ 7,62
00001571 TERMINAL A COMPRESSAO EM COBRE ESTANHADO PARA CABO 4 MM2, 1 FURO E 1 COMPRESSAO, PARA PARAFUSO DE FIXACAO M5	SINAPI	UN	1,00000000	R\$ 0,95	R\$ 0,95
TOTAL Material:					R\$ 8,57

Mão de Obra com Encargos Complementares	FONTE	UNID	COEFICIENTE	PREÇO UNITÁRIO	TOTAL
88247 AUXILIAR DE ELETRICISTA COM ENCARGOS COMPLEMENTARES	SINAPI	H	0,06630000	R\$ 19,49	R\$ 1,29
88264 ELETRICISTA COM ENCARGOS COMPLEMENTARES	SINAPI	H	0,06630000	R\$ 23,72	R\$ 1,57
TOTAL Mão de Obra com Encargos Complementares:					R\$ 2,86
VALOR:					R\$ 11,43

3.9. 93659 DISJUNTOR MONOPOLAR TIPO DIN, CORRENTE NOMINAL DE 50A - FORNECIMENTO E INSTALAÇÃO. AF_10/2020 (UN)

Material	FONTE	UNID	COEFICIENTE	PREÇO UNITÁRIO	TOTAL
00034686 DISJUNTOR TIPO DIN / IEC, MONOPOLAR DE 40 ATE 50A	SINAPI	UN	1,00000000	R\$ 11,29	R\$ 11,29
00001575 TERMINAL A COMPRESSAO EM COBRE ESTANHADO PARA CABO 16 MM2, 1 FURO E 1 COMPRESSAO, PARA PARAFUSO DE FIXACAO M6	SINAPI	UN	1,00000000	R\$ 1,46	R\$ 1,46
TOTAL Material:					R\$ 12,75

Mão de Obra com Encargos Complementares	FONTE	UNID	COEFICIENTE	PREÇO UNITÁRIO	TOTAL
88247 AUXILIAR DE ELETRICISTA COM ENCARGOS COMPLEMENTARES	SINAPI	H	0,18920000	R\$ 19,49	R\$ 3,69
88264 ELETRICISTA COM ENCARGOS COMPLEMENTARES	SINAPI	H	0,18920000	R\$ 23,72	R\$ 4,49
TOTAL Mão de Obra com Encargos Complementares:					R\$ 8,18
VALOR:					R\$ 20,93

3.10. C4767 HASTE DE TERRA EM AÇO COBREADO, COM SEÇÃO CIRCULAR MÍNIMA DE 13X2000MM (UN)

Material	FONTE	UNID	COEFICIENTE	PREÇO UNITÁRIO	TOTAL
18083 HASTE DE TERRA EM AÇO COBREADO, COM SEÇÃO CIRCULAR MÍNIMA DE 13 x 2000mm	SEINFRA	UN	1,00000000	R\$ 18,29	R\$ 18,29
TOTAL Material:					R\$ 18,29

Mão de Obra	FONTE	UNID	COEFICIENTE	PREÇO UNITÁRIO	TOTAL
10042 AJUDANTE DE ELETRICISTA	SEINFRA	H	2,40000000	R\$ 16,77	R\$ 40,25
12312 ELETRICISTA	SEINFRA	H	1,20000000	R\$ 20,77	R\$ 24,92
TOTAL Mão de Obra:					R\$ 65,17
VALOR:					R\$ 83,46



RELATÓRIO ANALÍTICO - COMPOSIÇÕES DE CUSTOS

OBRA:	REFORMA DA PRAÇA DA IGREJA DO DISTRITO DE MAJOR SIMPLICIO, NO MUNICÍPIO DE NOVA RUSSAS-CE	DATA: 25/09/2023	BDI: 24,00%
CEP/AME:	TOMADA DE PREÇO Nº SI-TP014/2023	VERSAO:	
DATA DO PERTAME:	28/09/2023	HORA:	
LOCAL:	DISTRITO MAJOR SIMPLICIO, NOVA RUSSAS-CE	MES:	
CLIENTE:	PREFEITURA MUNICIPAL DE NOVA RUSSAS-CE	REF.:	
		SEINFRA	027.1 COM DESONERAÇÃO 83,85% 47,76% 05/2021
		SINAPI	2023/02 COM DESONERAÇÃO 84,44% 47,48% 03/2023
		Composiçõe	PRÓPRIA 0,00% 0,00%

3.11. 97886 CAIXA ENTERRADA ELÉTRICA RETANGULAR, EM ALVENARIA COM TIJOLOS CERÂMICOS MACIÇOS, FUNDO COM BRITA, DIMENSÕES INTERNAS: 0,3X0,3X0,3 M. AF_12/2020 (UN)

Material	FORTE	UNID	COEFICIENTE	PREÇO UNITÁRIO	TOTAL
00007258 TIJOLO CERAMICO MACICO COMUM *5 X 10 X 20* CM (L X A X C)	SINAPI	UN	38,69100000	R\$ 0,41	R\$ 15,86
TOTAL Material:					R\$ 15,86

Mão de Obra com Encargos Complementares	FORTE	UNID	COEFICIENTE	PREÇO UNITÁRIO	TOTAL
88309 PEDREIRO COM ENCARGOS COMPLEMENTARES	SINAPI	H	1,26860000	R\$ 23,47	R\$ 29,77
88316 SERVENTE COM ENCARGOS COMPLEMENTARES	SINAPI	H	0,99670000	R\$ 18,34	R\$ 18,28
TOTAL Mão de Obra com Encargos Complementares:					R\$ 48,05

Serviço	FORTE	UNID	COEFICIENTE	PREÇO UNITÁRIO	TOTAL
100475 ARGAMASSA TRAÇO 1:3 (EM VOLUME DE CIMENTO E AREIA MÉDIA ÚMIDA) COM ADIÇÃO DE IMPERMEABILIZANTE, PREPARO MECÂNICO COM BETONEIRA 400 L. AF_08/2019	SINAPI	M3	0,02780000	R\$ 609,60	R\$ 16,95
87316 ARGAMASSA TRAÇO 1:4 (EM VOLUME DE CIMENTO E AREIA GROSSA ÚMIDA) PARA CHAPISCO CONVENCIONAL, PREPARO MECÂNICO COM BETONEIRA 400 L. AF_08/2019	SINAPI	M3	0,00390000	R\$ 401,95	R\$ 1,57
97734 PEÇA RETANGULAR PRÉ-MOLDADA, VOLUME DE CONCRETO DE 10 A 30 LITROS, TAXA DE AÇO APROXIMADA DE 30KG/M³. AF_01/2018	SINAPI	M3	0,01750000	R\$ 2.521,71	R\$ 44,13
101619 PREPARO DE FUNDO DE VALA COM LARGURA MENOR QUE 1,5 M, COM CAMADA DE BRITA, LANÇAMENTO MANUAL. AF_08/2020	SINAPI	M3	0,03600000	R\$ 237,09	R\$ 8,54
TOTAL Serviço:					R\$ 71,19
VALOR:					R\$ 136,10

4.1. C0365 BANQUETA/ MEIO FIO DE CONCRETO MOLDADO NO LOCAL (M)

Material	FORTE	UNID	COEFICIENTE	PREÇO UNITÁRIO	TOTAL
12544 FORMA METÁLICA P/BANQUETAS (ALUGUEL)	SEINFRA	M	1,00000000	R\$ 2,75	R\$ 2,75
TOTAL Material:					R\$ 2,75

Mão de Obra	FORTE	UNID	COEFICIENTE	PREÇO UNITÁRIO	TOTAL
12391 PEDREIRO	SEINFRA	H	0,15000000	R\$ 20,77	R\$ 3,12
12543 SERVENTE	SEINFRA	H	0,25000000	R\$ 15,55	R\$ 3,89
TOTAL Mão de Obra:					R\$ 7,01

Serviço	FORTE	UNID	COEFICIENTE	PREÇO UNITÁRIO	TOTAL
C0588 CAIAÇÃO EM DUAS DEMÃOS COM SUPERCAL	SEINFRA	M2	0,25000000	R\$ 4,43	R\$ 1,11
C3288 CONCRETO P/VIBR., FCK=10MPa COM AGREGADO PRODUZIDO (S/TRANSP.)	SEINFRA	M3	0,03400000	R\$ 296,57	R\$ 10,08
C3211 ESCAVAÇÃO E CARGA DE MATERIAL DE JAZIDA	SEINFRA	M3	0,03700000	R\$ 3,44	R\$ 0,13
C2784 ESCAVAÇÃO MANUAL SOLO DE 1A.CAT. PROF. ATÉ 1.50m	SEINFRA	M3	0,01500000	R\$ 41,21	R\$ 0,62
TOTAL Serviço:					R\$ 11,94
VALOR:					R\$ 21,70

4.2. C5028 PISO INTERTRAVADO TIPO TJO LINHO (20 X 10 X 4CM), CINZA - COMPACTAÇÃO MECANIZADA (M2)

Equipamento Custo Horário	FORTE	UNID	COEFICIENTE	PREÇO UNITÁRIO	TOTAL
10612 COMPACTADOR DE PLACA VIBRATÓRIA HP 7 (CHI)	SEINFRA	H	0,07570000	R\$ 25,71	R\$ 1,95
10725 COMPACTADOR DE PLACA VIBRATÓRIA HP 7 (CHP)	SEINFRA	H	0,00410000	R\$ 37,47	R\$ 0,15

RELATÓRIO ANALÍTICO - COMPOSIÇÕES DE CUSTOS

	OBRA:	REFORMA DA PRAÇA DA IGREJA DO DISTRITO DE MAJOR SIMPLÍCIO, NO MUNICÍPIO DE NOVA RUSSAS-CE	DATA: 25/09/2023		BDI: 24,00%
	CERTAME:	TOMADA DE PREÇO Nº SI-TP014/2023	FORTE	VERBAO	HORA
	DATA DO CERTAME:	28/09/2023	SEINFRA	027.1 COM DESONERAÇÃO	83,28%
	LOCAL:	DISTRITO MAJOR SIMPLÍCIO, NOVA RUSSAS-CE	SINAPI	2023/02 COM DESONERAÇÃO	17,72%
	CLIENTE:	PREFEITURA MUNICIPAL DE NOVA RUSSAS-CE	Composição		PROPRIA
					0,00%



TOTAL Equipamento Custo Horário: R\$ 2,10

Material		FORTE	UNID	COEFICIENTE	PREÇO UNITÁRIO	TOTAL
10109	AREIA MEDIA	SEINFRA	M3	0,05680000	R\$ 54,00	R\$ 3,07
12403	PÓ DE PEDRA	SEINFRA	M3	0,00650000	R\$ 48,37	R\$ 0,31
19513	TIJOLINHO (20 X 10 X 4CM), COR NATURAL	SEINFRA	UN	51,00000000	R\$ 0,45	R\$ 22,95
TOTAL Material:						R\$ 26,33

Mão de Obra		FORTE	UNID	COEFICIENTE	PREÇO UNITÁRIO	TOTAL
10445	CALCETEIRO	SEINFRA	H	0,15950000	R\$ 20,77	R\$ 3,31
12543	SERVENTE	SEINFRA	H	0,15950000	R\$ 15,55	R\$ 2,48
TOTAL Mão de Obra:						R\$ 5,79

VALOR: R\$ 34,22

4.3. 95240 LASTRO DE CONCRETO MAGRO, APLICADO EM PISOS, LAJES SOBRE SOLO OU RADIERS, ESPESSURA DE 3 CM. AF_07/2016 (M2)

Mão de Obra com Encargos Complementares		FORTE	UNID	COEFICIENTE	PREÇO UNITÁRIO	TOTAL
88309	PEDREIRO COM ENCARGOS COMPLEMENTARES	SINAPI	H	0,16310000	R\$ 23,47	R\$ 3,83
88316	SERVENTE COM ENCARGOS COMPLEMENTARES	SINAPI	H	0,04440000	R\$ 18,34	R\$ 0,81
TOTAL Mão de Obra com Encargos Complementares:						R\$ 4,64

Serviço		FORTE	UNID	COEFICIENTE	PREÇO UNITÁRIO	TOTAL
94968	CONCRETO MAGRO PARA LASTRO, TRAÇO 1:4,5:4,5 (EM MASSA SECA DE CIMENTO/ AREIA MÉDIA/ BRITA 1) - PREPARO MECÂNICO COM BETONEIRA 600 L. AF_05/2021	SINAPI	M3	0,03390000	R\$ 330,27	R\$ 11,20
TOTAL Serviço:						R\$ 11,20

VALOR: R\$ 15,84

4.4. C4624 PISO PODOTÁTIL EXTERNO EM PMC ESP. 3CM, ASSENTADO COM ARGAMASSA (FORNECIMENTO E ASSENTAMENTO) (M2)

Material		FORTE	UNID	COEFICIENTE	PREÇO UNITÁRIO	TOTAL
10109	AREIA MEDIA	SEINFRA	M3	0,01820000	R\$ 54,00	R\$ 0,98
10441	CAL HIDRATADA	SEINFRA	KG	2,73000000	R\$ 0,88	R\$ 2,40
10805	CIMENTO PORTLAND	SEINFRA	KG	2,80000000	R\$ 0,45	R\$ 1,26
18623	PISO TÁTIL ALERTA OU DIRECIONAL EM PMC (CONCRETO) ESP. 3cm	SEINFRA	M2	1,10000000	R\$ 39,58	R\$ 43,54
TOTAL Material:						R\$ 48,18

Mão de Obra		FORTE	UNID	COEFICIENTE	PREÇO UNITÁRIO	TOTAL
11328	LADRILHISTA	SEINFRA	H	1,60000000	R\$ 20,77	R\$ 33,23
12543	SERVENTE	SEINFRA	H	1,25000000	R\$ 15,55	R\$ 19,44
TOTAL Mão de Obra:						R\$ 52,67

VALOR: R\$ 100,85

4.5. C0836 CONCRETO NÃO ESTRUTURAL PREPARO MANUAL (M3)

Material		FORTE	UNID	COEFICIENTE	PREÇO UNITÁRIO	TOTAL
10109	AREIA MEDIA	SEINFRA	M3	0,77800000	R\$ 54,00	R\$ 42,01



RELATÓRIO ANALÍTICO - COMPOSIÇÕES DE CUSTOS

OBJETO:	REFORMA DA PRAÇA DA IGREJA DO DISTRITO DE MAJOR SIMPLICIO, NO MUNICÍPIO DE NOVA RUSSAS-CE	DATA: 25/09/2023	BDI: 24,00%
CERTAME:	TOMADA DE PREÇO Nº SI-TP014/2023	FONTES:	VERSÃO:
DATA DO CERTAME:	28/09/2023	SEINFRA	027.1 COM DESONERAÇÃO
LOCAL:	DISTRITO MAJOR SIMPLICIO, NOVA RUSSAS-CE	SINAPI	2023/02 COM DESONERAÇÃO
CLIENTE:	PREFEITURA MUNICIPAL DE NOVA RUSSAS-CE	Composição: PROPRIA 0,00% 0,00%	

Material	Quantidade	Unidade	Valor Unitário	Valor Total
10280	BRITA	SEINFRA M3	0,96580000 R\$ 60,95	R\$ 58,87
10805	CIMENTO PORTLAND	SEINFRA KG	220,00000000 R\$ 0,45	R\$ 99,00
TOTAL Material:				R\$ 199,88

Mão de Obra	Fonte	Unid	Coefficiente	Preço Unitário	Total
12543	SERVEnte	SEINFRA H	10,00000000	R\$ 15,55	R\$ 155,50
TOTAL Mão de Obra:					R\$ 155,50

VALOR: R\$ 355,38

5.1. C0360 BANCO DE MADEIRA C/ESTRUTURA DE FERRO - L= 3.00m (UN)

Material	Fonte	Unid	Coefficiente	Preço Unitário	Total
10188	BANCO DE MADEIRA C/ESTRUTURA DE FERRO - L=3,00M	SEINFRA UN	1,00000000	R\$ 740,88	R\$ 740,88
TOTAL Material:					R\$ 740,88

VALOR: R\$ 740,88

5.2. 98510 PLANTIO DE ÁRVORE ORNAMENTAL COM ALTURA DE MUDA MENOR OU IGUAL A 2,00 M. AF_05/2018 (UN)

Material	Fonte	Unid	Coefficiente	Preço Unitário	Total
00000358	MUDA DE ARVORE ORNAMENTAL, OITI/AROEIRA SALSA/ANGICO/IPE/JACARANDA OU EQUIVALENTE DA REGIAO, H= *1* M	SINAPI UN	1,00000000	R\$ 59,54	R\$ 59,54
TOTAL Material:					R\$ 59,54

Mão de Obra com Encargos Complementares	Fonte	Unid	Coefficiente	Preço Unitário	Total
88441	JARDINEIRO COM ENCARGOS COMPLEMENTARES	SINAPI H	0,18180000	R\$ 18,40	R\$ 3,35
88316	SERVEnte COM ENCARGOS COMPLEMENTARES	SINAPI H	0,72720000	R\$ 18,34	R\$ 13,34
TOTAL Mão de Obra com Encargos Complementares:					R\$ 16,69

VALOR: R\$ 76,23

5.3. 98504 PLANTIO DE GRAMA BATATAIS EM PLACAS. AF_05/2018 (M2)

Material	Fonte	Unid	Coefficiente	Preço Unitário	Total
00003324	GRAMA BATATAIS EM PLACAS, SEM PLANTIO	SINAPI M2	1,00000000	R\$ 10,28	R\$ 10,28
TOTAL Material:					R\$ 10,28

Mão de Obra com Encargos Complementares	Fonte	Unid	Coefficiente	Preço Unitário	Total
88441	JARDINEIRO COM ENCARGOS COMPLEMENTARES	SINAPI H	0,03910000	R\$ 18,40	R\$ 0,72
88316	SERVEnte COM ENCARGOS COMPLEMENTARES	SINAPI H	0,15640000	R\$ 18,34	R\$ 2,87
TOTAL Mão de Obra com Encargos Complementares:					R\$ 3,59

VALOR: R\$ 13,87

5.4. CPROP 06 CARAMANCHÃO DE MADERIA, ALTURA LIVRE DE 2,40M (M2)

Material	Fonte	Unid	Coefficiente	Preço Unitário	Total
00035276	PILAR QUADRADO NAO APARELHADO *20 X 20* CM, EM MACARANDUBA, ANGELIM OU EQUIVALENTE DA REGIAO - BRUTA	SINAPI M	0,89420000	R\$ 160,24	R\$ 143,29

RELATÓRIO ANALÍTICO - COMPOSIÇÕES DE CUSTOS							
	OBRA:	REFORMA DA PRAÇA DA IGREJA DO DISTRITO DE MAJOR SIMPLICIO, NO MUNICÍPIO DE NOVA RUSSAS-CE	DATA : 25/09/2023		BDI : 24,00%		
	CERTAME:	TOMADA DE PREÇO Nº SI-TP014/2023	FORTE	VERSÃO	HORA	REF.	
	DATA DO CERTAME:	28/09/2023	SEINFRA	027.1 COM DESONERAÇÃO	06,85%	47,76%	05/2021
	LOCAL:	DISTRITO MAJOR SIMPLICIO, NOVA RUSSAS-CE	SINAPI	2023/02 COM DESONERAÇÃO	84,24%	37,78%	03/2023
	CLIENTE:	PREFEITURA MUNICIPAL DE NOVA RUSSAS-CE	Composição		PROPRIA	0,00%	0,00%

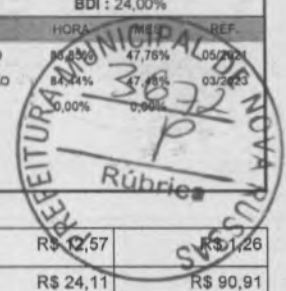

Material	Descrição	Fonte	Unid	Coefficiente	Preço Unitário	Total
00005062	PREGO DE ACO POLIDO COM CABECA 19 X 33 (3 X 9)	SINAPI	KG	0,10000000	R\$ 12,57	R\$ 1,26
00004425	VIGA NAO APARELHADA *6 X 12* CM, EM MACARANDUBA, ANGELIM OU EQUIVALENTE DA REGIAO - BRUTA	SINAPI	M	3,77050000	R\$ 24,11	R\$ 90,91
00004481	VIGA NAO APARELHADA *8 X 16* CM EM MACARANDUBA, ANGELIM OU EQUIVALENTE DA REGIAO - BRUTA	SINAPI	M	0,60610000	R\$ 46,61	R\$ 28,25
TOTAL Material:						R\$ 263,71

Mão de Obra com Encargos Complementares	Fonte	Unid	Coefficiente	Preço Unitário	Total	
88239	AJUDANTE DE CARPINTEIRO COM ENCARGOS COMPLEMENTARES	SINAPI	H	2,00000000	R\$ 19,05	R\$ 38,10
88262	CARPINTEIRO DE FORMAS COM ENCARGOS COMPLEMENTARES	SINAPI	H	2,00000000	R\$ 23,13	R\$ 46,26
TOTAL Mão de Obra com Encargos Complementares:					R\$ 84,36	
VALOR:					R\$ 348,07	

6.1. 102223 PINTURA VERNIZ (INCOLOR) ALQUÍDICO EM MADEIRA, USO INTERNO E EXTERNO, 3 DEMÃOS. AF_01/2021 (M2)

Material	Descrição	Fonte	Unid	Coefficiente	Preço Unitário	Total
00005318	DILUENTE AGUARRAS	SINAPI	L	0,04060000	R\$ 16,72	R\$ 0,68
00010481	VERNIZ MARITIMO PREMIUM PARA MADEIRA, COM FILTRO SOLAR, BRILHANTE, USO INTERNO E EXTERNO	SINAPI	L	0,27060000	R\$ 28,26	R\$ 7,65
TOTAL Material:						R\$ 8,33

Mão de Obra com Encargos Complementares	Fonte	Unid	Coefficiente	Preço Unitário	Total	
88310	PINTOR COM ENCARGOS COMPLEMENTARES	SINAPI	H	0,70760000	R\$ 24,71	R\$ 17,48
TOTAL Mão de Obra com Encargos Complementares:					R\$ 17,48	
VALOR:					R\$ 25,81	

7.1. C0352 BALANÇO ANDORINHA C/03 CADEIRAS, CONFECÇÃO EM TUBO VAPOR E PINTURA ESMALTE SINTÉTICO (UN)

Material	Descrição	Fonte	Unid	Coefficiente	Preço Unitário	Total
10182	BALANÇO ANDORINHA C/03 CADEIRAS, CONFEC. EM TUBO VAPOR E PINTURA ESMALTE SINTETICO	SEINFRA	UN	1,00000000	R\$ 519,28	R\$ 519,28
TOTAL Material:						R\$ 519,28

Serviço	Fonte	Unid	Coefficiente	Preço Unitário	Total	
C0838	CONCRETO P/IBR., FCK 10 MPa COM AGREGADO ADQUIRIDO	SEINFRA	M3	0,12000000	R\$ 322,10	R\$ 38,65
C2784	ESCAVAÇÃO MANUAL SOLO DE 1A.CAT. PROF. ATÉ 1.50m	SEINFRA	M3	0,12000000	R\$ 41,21	R\$ 4,95
C1604	LANÇAMENTO E APLICAÇÃO DE CONCRETO S/ ELEVAÇÃO	SEINFRA	M3	0,12000000	R\$ 134,84	R\$ 16,18
TOTAL Serviço:					R\$ 59,78	
VALOR:					R\$ 579,06	

7.2. C0926 CARROSSEL DE RODA (UN)

Material	Fonte	Unid	Coefficiente	Preço Unitário	Total	
10496	CARROSSEL TIPO OLA	SEINFRA	UN	1,00000000	R\$ 724,12	R\$ 724,12
TOTAL Material:					R\$ 724,12	
VALOR:					R\$ 724,12	

[Handwritten signature]



RELATÓRIO ANALÍTICO - COMPOSIÇÕES DE CUSTOS

PARA:	REFORMA DA PRAÇA DA IGREJA DO DISTRITO DE MAJOR SIMPLÍCIO, NO MUNICÍPIO DE NOVA RUSSAS-CE	DATA :	25/09/2023	BDI :	24,00%	
CERTAME:	TOMADA DE PREÇO Nº SI-TP014/2023	FORNTE:	VERSÃO	HORA	MES	REF.
DATA DO CERTAME:	28/09/2023	SEINFRA	027.1 COM DESONERAÇÃO	83,85%	47,76%	05/2021
LOCAL:	DISTRITO MAJOR SIMPLÍCIO, NOVA RUSSAS-CE	SINAPI	2023/02 COM DESONERAÇÃO	84,44%	47,48%	03/2023
CLIENTE:	PREFEITURA MUNICIPAL DE NOVA RUSSAS-CE	Composição:	PRÓPRIA	0,00%	0,00%	

7.3. C3643 CARROSSEL TIPO OLA, CONFEÇÃO EM TUBO VAPOR E PINTURA ESMALTE SINTÉTICO (UN)

Material	FORNTE	UNID	COEFICIENTE	PREÇO UNITÁRIO	TOTAL	
16716	CARROSSEL TIPO OLA, CONFEÇÃO EM TUBO VAPOR E PINTURA ESMALTE SINTÉTICO	SEINFRA	UN	1,00000000	R\$ 724,12	R\$ 724,12
TOTAL Material:					R\$ 724,12	

Serviço	FORNTE	UNID	COEFICIENTE	PREÇO UNITÁRIO	TOTAL	
C0838	CONCRETO P/VIBR., FCK 10 MPa COM AGREGADO ADQUIRIDO	SEINFRA	M3	0,12000000	R\$ 322,10	R\$ 38,65
C2784	ESCAVAÇÃO MANUAL SOLO DE 1A.CAT. PROF. ATÉ 1.50m	SEINFRA	M3	0,12000000	R\$ 41,21	R\$ 4,95
C1604	LANÇAMENTO E APLICAÇÃO DE CONCRETO S/ ELEVAÇÃO	SEINFRA	M3	0,12000000	R\$ 134,84	R\$ 16,18
TOTAL Serviço:					R\$ 59,78	
VALOR:					R\$ 783,90	

7.4. C2997 ESCORREGADOR GRANDE, CONFEÇÃO EM TUBO VAPOR E PINTURA ESMALTE SINTÉTICO (UN)

Material	FORNTE	UNID	COEFICIENTE	PREÇO UNITÁRIO	TOTAL	
12475	ESCORREGADOR GRANDE, CONFEÇÃO EM TUBO VAPOR E PINTURA ESMALTE SINTÉTICO	SEINFRA	UN	1,00000000	R\$ 560,29	R\$ 560,29
TOTAL Material:					R\$ 560,29	

Serviço	FORNTE	UNID	COEFICIENTE	PREÇO UNITÁRIO	TOTAL	
C0838	CONCRETO P/VIBR., FCK 10 MPa COM AGREGADO ADQUIRIDO	SEINFRA	M3	0,12000000	R\$ 322,10	R\$ 38,65
C2784	ESCAVAÇÃO MANUAL SOLO DE 1A.CAT. PROF. ATÉ 1.50m	SEINFRA	M3	0,12000000	R\$ 41,21	R\$ 4,95
C1604	LANÇAMENTO E APLICAÇÃO DE CONCRETO S/ ELEVAÇÃO	SEINFRA	M3	0,12000000	R\$ 134,84	R\$ 16,18
TOTAL Serviço:					R\$ 59,78	
VALOR:					R\$ 620,07	

7.5. C3646 GAIOLA LABIRINTO, CONFEÇÃO EM TUBO VAPOR E PINTURA ESMALTE SINTÉTICO (UN)

Material	FORNTE	UNID	COEFICIENTE	PREÇO UNITÁRIO	TOTAL	
16719	GAIOLA ESCORREGADOR PEQUENO, CONFEÇÃO EM TUBO VAPOR E PINTURA ESMALTE SINTÉTICO	SEINFRA	UN	1,00000000	R\$ 518,82	R\$ 518,82
TOTAL Material:					R\$ 518,82	

Serviço	FORNTE	UNID	COEFICIENTE	PREÇO UNITÁRIO	TOTAL	
C0838	CONCRETO P/VIBR., FCK 10 MPa COM AGREGADO ADQUIRIDO	SEINFRA	M3	0,24000000	R\$ 322,10	R\$ 77,30
C2784	ESCAVAÇÃO MANUAL SOLO DE 1A.CAT. PROF. ATÉ 1.50m	SEINFRA	M3	0,24000000	R\$ 41,21	R\$ 9,89
C1604	LANÇAMENTO E APLICAÇÃO DE CONCRETO S/ ELEVAÇÃO	SEINFRA	M3	0,24000000	R\$ 134,84	R\$ 32,36
TOTAL Serviço:					R\$ 119,55	
VALOR:					R\$ 638,37	

7.6. C3000 GANGORRA C/ 03 PRANCHAS, CONFEÇÃO EM TUBO VAPOR E PINTURA ESMALTE SINTÉTICO (UN)

Material	FORNTE	UNID	COEFICIENTE	PREÇO UNITÁRIO	TOTAL	
12477	GANGORRA C/03 PRANCHAS, CONFEÇÃO EM TUBO VAPOR E PINTURA ESMALTE SINTÉTICO	SEINFRA	UN	1,00000000	R\$ 713,10	R\$ 713,10
TOTAL Material:					R\$ 713,10	

RELATÓRIO ANALÍTICO - COMPOSIÇÕES DE CUSTOS																									
	OBRA:	REFORMA DA PRAÇA DA IGREJA DO DISTRITO DE MAJOR SIMPLICIO, NO MUNICÍPIO DE NOVA RUSSAS-CE	DATA : 25/09/2023		BDI : 24,00%																				
	CERTAME:	TOMADA DE PREÇO Nº SI-TP014/2023	<table border="1"> <thead> <tr> <th>FORTE</th> <th>VERSÃO</th> <th>HORA</th> <th>ME5</th> <th>REF.</th> </tr> </thead> <tbody> <tr> <td>SEINFRA</td> <td>027.1 COM DESONERAÇÃO</td> <td>83,85%</td> <td>47,78%</td> <td>05/2021</td> </tr> <tr> <td>SINAPI</td> <td>2023/02 COM DESONERAÇÃO</td> <td>84,44%</td> <td>47,48%</td> <td>03/2023</td> </tr> <tr> <td colspan="2">Composição</td> <td>PRÓPRIA</td> <td>0,00%</td> <td>0,00%</td> </tr> </tbody> </table>	FORTE	VERSÃO	HORA	ME5	REF.	SEINFRA	027.1 COM DESONERAÇÃO	83,85%	47,78%	05/2021	SINAPI	2023/02 COM DESONERAÇÃO	84,44%	47,48%	03/2023	Composição		PRÓPRIA	0,00%	0,00%		
	FORTE	VERSÃO	HORA	ME5	REF.																				
	SEINFRA	027.1 COM DESONERAÇÃO	83,85%	47,78%	05/2021																				
	SINAPI	2023/02 COM DESONERAÇÃO	84,44%	47,48%	03/2023																				
Composição		PRÓPRIA	0,00%	0,00%																					
DATA DO CERTAME:	28/09/2023																								
LOCAL:	DISTRITO MAJOR SIMPLICIO, NOVA RUSSAS-CE																								
CLIENTE:	PREFEITURA MUNICIPAL DE NOVA RUSSAS-CE																								

Serviço	FORTE	UNID	COEFICIENTE	PREÇO UNITÁRIO	TOTAL	
C0838	CONCRETO P/VIBR., FCK 10 MPa COM AGREGADO ADQUIRIDO	SEINFRA	M3	0,12000000	R\$ 322,10	R\$ 38,65
C2784	ESCAVAÇÃO MANUAL SOLO DE 1A.CAT. PROF. ATÉ 1,50m	SEINFRA	M3	0,12000000	R\$ 41,21	R\$ 4,95
C1604	LANÇAMENTO E APLICAÇÃO DE CONCRETO S/ ELEVAÇÃO	SEINFRA	M3	0,12000000	R\$ 134,84	R\$ 16,18
TOTAL Serviço:					R\$ 59,78	
VALOR:					R\$ 772,88	

7.7. C4851 CERCA/GRADIL NYLOFOR H=1,03M, MALHA 5 X 20CM - FIO 4,30MM, COM FIXADORES DE POLIAMIDA EM POSTE 40 x 60 MM CHUMBADOS EM BASE DE CONCRETO (EXCLUSIVE ESTA) , REVESTIDOS EM POLIESTER POR PROCESSO DE PINTURA ELETROSTÁTICA (GRADIL E POSTE), NAS CORES VERDE OU BRANCA - FORNECIMENTO E INSTALAÇÃO (M)

Material	FORTE	UNID	COEFICIENTE	PREÇO UNITÁRIO	TOTAL	
19048	FIXADOR POLIAMIDA PARA POSTE, NAS CORES VERDE OU BRANCA	SEINFRA	UN	1,60000000	R\$ 4,41	R\$ 7,06
19151	PAINEL NYLOFOR 1,03M x 2,5M (A X L) - MALHA 5 x 20 CM - FIO 4,30MM, REVESTIDO EM POLIESTER POR PROCESSO DE PINTURA ELETROSTÁTICA, NAS CORES VERDE OU BRANCA	SEINFRA	UN	0,40000000	R\$ 188,75	R\$ 75,50
19152	POSTE 40 x 60 MM, PINTURA ELETROSTÁTICA EM POLIESTER, NAS CORES VERDE OU BRANCA (H=1,50M - COM TAMPA) CHUMBADO	SEINFRA	UN	0,43330000	R\$ 56,31	R\$ 24,40
19049	SERVIÇO - COLOCAÇÃO E MONTAGEM DE CERCA/GRADIL NYLOFOR	SEINFRA	M2	1,03000000	R\$ 13,23	R\$ 13,63
TOTAL Material:					R\$ 120,59	
VALOR:					R\$ 120,59	

8.1. C3447 LIMPEZA DE PISO EM ÁREA URBANIZADA (M2)

Mão de Obra	FORTE	UNID	COEFICIENTE	PREÇO UNITÁRIO	TOTAL	
12543	SERVENTE	SEINFRA	H	0,07500000	R\$ 15,55	R\$ 1,17
TOTAL Mão de Obra:					R\$ 1,17	
VALOR:					R\$ 1,17	

 TECTA CONSTRUÇÕES E SERVIÇOS LTDA
 CNPJ: 20.160.697/0001-75
 FRANCISCO JOÃO DE MATOS NETO
 REPRESENTANTE LEGAL / RESPONSÁVEL TÉCNICO
 CPF: 035.229.633-00 / CREA-CE: 50.355-D

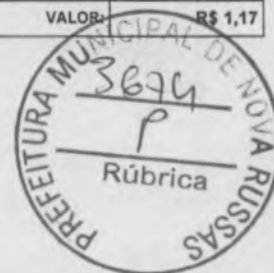



RELATÓRIO ANALÍTICO - COMPOSIÇÕES PRÓPRIAS

OBJETO:	REFORMA DA PRAÇA DA IGREJA DO DISTRITO DE MAJOR SIMPLÍCIO, NO MUNICÍPIO DE NOVA RUSSAS-CE	DATA : 25/09/2023	BDI : 24,00%																			
CERTAME:	TOMADA DE PREÇO Nº SI-TP014/2023	<table border="1" style="width: 100%; border-collapse: collapse;"> <tr> <th>FORTE</th> <th>VERSÃO</th> <th>HORA</th> <th>MES</th> <th>REF.</th> </tr> <tr> <td>SEINFRA</td> <td>027.1 COM DESONERAÇÃO</td> <td>83,85%</td> <td>47,76%</td> <td>05/2021</td> </tr> <tr> <td>SINAPI</td> <td>2023/02 COM DESONERAÇÃO</td> <td>84,44%</td> <td>47,48%</td> <td>03/2023</td> </tr> <tr> <td colspan="2">Composição</td> <td>PRÓPRIA</td> <td>0,00%</td> <td>0,00%</td> </tr> </table>	FORTE	VERSÃO	HORA	MES	REF.	SEINFRA	027.1 COM DESONERAÇÃO	83,85%	47,76%	05/2021	SINAPI	2023/02 COM DESONERAÇÃO	84,44%	47,48%	03/2023	Composição		PRÓPRIA	0,00%	0,00%
FORTE	VERSÃO	HORA	MES	REF.																		
SEINFRA	027.1 COM DESONERAÇÃO	83,85%	47,76%	05/2021																		
SINAPI	2023/02 COM DESONERAÇÃO	84,44%	47,48%	03/2023																		
Composição		PRÓPRIA	0,00%	0,00%																		
DATA DO CERTAME:	28/09/2023																					
LOCAL:	DISTRITO MAJOR SIMPLÍCIO, NOVA RUSSAS-CE																					
CLIENTE:	PREFEITURA MUNICIPAL DE NOVA RUSSAS-CE																					

CPROP 05 QUADRO DE MEDIÇÃO TRIFÁSICO INSTALADO EM POSTE DE CONCRETO, SAÍDA SUBTERRÂNEA (UNID)

Material	FORTE	UNID	COEFICIENTE	PREÇO UNITÁRIO	TOTAL
16472	ABRAÇADEIRA PARA POSTE DE CONCRETO DUPLO "T"	SEINFRA UN	4,00000000	R\$ 5,30	R\$ 21,20
10125	ARMAÇÃO REX TRIFASICA COM ROLDANA	SEINFRA UN	1,00000000	R\$ 39,75	R\$ 39,75
10355	CABO ISOLADO PVC 750V 10MM2	SEINFRA M	15,00000000	R\$ 4,55	R\$ 68,25
10950	CURVA DE PVC RIGIDO PARA ELETRODUTO DE 1 1/2"	SEINFRA UN	5,00000000	R\$ 3,35	R\$ 16,75
11018	DISJUNTOR TRIPOLAR DE 70A	SEINFRA UN	1,00000000	R\$ 71,88	R\$ 71,88
11068	ELETRODUTO DE PVC RIGIDO 1 1/2"	SEINFRA M	12,00000000	R\$ 6,40	R\$ 76,80
12352	HASTE DE ATERRAMENTO COPERWELD 5/8" x 2.40M	SEINFRA UN	1,00000000	R\$ 29,92	R\$ 29,92
11404	LUVA DE PVC RIGIDO PARA ELETRODUTO 1 1/2"	SEINFRA UN	5,00000000	R\$ 2,10	R\$ 10,50
12413	QUADRO DE MEDIÇÃO TRIFASICA EM POSTE	SEINFRA UN	1,00000000	R\$ 217,92	R\$ 217,92
TOTAL Material:					R\$ 552,97

Mão de Obra	FORTE	UNID	COEFICIENTE	PREÇO UNITÁRIO	TOTAL
10042	AJUDANTE DE ELETRICISTA	SEINFRA H	4,00000000	R\$ 16,77	R\$ 67,08
12312	ELETRICISTA	SEINFRA H	4,00000000	R\$ 20,77	R\$ 83,08
TOTAL Mão de Obra:					R\$ 150,16

Serviço	FORTE	UNID	COEFICIENTE	PREÇO UNITÁRIO	TOTAL
C0632	CAIXA EM ALVENARIA (60X60X60cm) DE 1/2 TIJOLO COMUM, LASTRO DE BRITA E TAMPA DE CONCRETO	SEINFRA UN	1,00000000	R\$ 370,05	R\$ 370,05
TOTAL Serviço:					R\$ 370,05
VALOR:					R\$ 1.073,18

CPROP 02 LUMINÁRIA 4 PÉTALAS EM POSTE DE CONCRETO CIRCULAR H=10M, ALTURA LIVRE 8,40M, LUMINÁRIA LED. 250W (UNID)

Material	FORTE	UNID	COEFICIENTE	PREÇO UNITÁRIO	TOTAL
16796	CABO POLIFÁSICO - 4 X 2,5MM	SEINFRA M	14,00000000	R\$ 5,44	R\$ 76,16
10501	CELULA FOTOELÉTRICA P/ LÂMPADA 400W, C/ SUPORTE	SEINFRA UN	1,00000000	R\$ 27,92	R\$ 27,92
CP 002	LUMINÁRIA LED POT 250W/220V	Composições UNID	4,00000000	R\$ 320,00	R\$ 1.280,00
16799	NÚCLEO P/04 LUMINÁRIAS FAB. REEME REF.:ZE-157 OU SIMILAR	SEINFRA UN	1,00000000	R\$ 103,94	R\$ 103,94
TOTAL Material:					R\$ 1.488,02

Mão de Obra	FORTE	UNID	COEFICIENTE	PREÇO UNITÁRIO	TOTAL
10042	AJUDANTE DE ELETRICISTA	SEINFRA H	3,20000000	R\$ 16,77	R\$ 53,66
12312	ELETRICISTA	SEINFRA H	9,20000000	R\$ 20,77	R\$ 191,08
TOTAL Mão de Obra:					R\$ 244,74

Serviço	FORTE	UNID	COEFICIENTE	PREÇO UNITÁRIO	TOTAL
C5033	POSTE DE CONCRETO CIRCULAR, RESISTÊNCIA NOMINAL 200KG, H=10,00M, PESO APROXIMADO DE 790 KG	SEINFRA UN	1,00000000	R\$ 976,78	R\$ 976,78
TOTAL Serviço:					R\$ 976,78
VALOR:					R\$ 2.709,54

CPROP 03 PROJETOR (2 UNIDADES) EM POSTE DE CONCRETO CIRCUÇAR H=10M, ALTURA LIVRE 8,40M, REFLETOR EM LED POT. 200W, INCLUSIVE O POSTE (UNID)

Material	FORTE	UNID	COEFICIENTE	PREÇO UNITÁRIO	TOTAL

RELATÓRIO ANALÍTICO - COMPOSIÇÕES PRÓPRIAS																									
	OBRA:	REFORMA DA PRAÇA DA IGREJA DO DISTRITO DE MAJOR SIMPLICIO, NO MUNICÍPIO DE NOVA RUSSAS-CE	DATA : 25/09/2023		BDI : 24,00%																				
	CERTAME:	TOMADA DE PREÇO Nº SI-TP014/2023	<table border="1"> <thead> <tr> <th>FORTE</th> <th>VERSÃO</th> <th>HORA</th> <th>MES</th> <th>REF.</th> </tr> </thead> <tbody> <tr> <td>SEINFRA</td> <td>027.1 COM DESONERAÇÃO</td> <td>83,85%</td> <td>47,78%</td> <td>05/2021</td> </tr> <tr> <td>SINAPI</td> <td>2023/02 COM DESONERAÇÃO</td> <td>84,44%</td> <td>47,48%</td> <td>03/2023</td> </tr> <tr> <td>Composição</td> <td>PRÓPRIA</td> <td>0,00%</td> <td>0,00%</td> <td></td> </tr> </tbody> </table>	FORTE	VERSÃO	HORA	MES	REF.	SEINFRA	027.1 COM DESONERAÇÃO	83,85%	47,78%	05/2021	SINAPI	2023/02 COM DESONERAÇÃO	84,44%	47,48%	03/2023	Composição	PRÓPRIA	0,00%	0,00%			
	FORTE	VERSÃO	HORA	MES	REF.																				
	SEINFRA	027.1 COM DESONERAÇÃO	83,85%	47,78%	05/2021																				
	SINAPI	2023/02 COM DESONERAÇÃO	84,44%	47,48%	03/2023																				
Composição	PRÓPRIA	0,00%	0,00%																						
DATA DO CERTAME:	28/09/2023																								
LOCAL:	DISTRITO MAJOR SIMPLICIO, NOVA RUSSAS-CE																								
CLIENTE:	PREFEITURA MUNICIPAL DE NOVA RUSSAS-CE																								

Item	Descrição	Fonte	Unid	Quantidade	Valor Unitário	Valor Total
18438	CABO CORDPLAST (CABO PP) 3 x 2,50 mm²	SEINFRA	M	10,00000000	R\$ 3,16	R\$ 31,60
10501	CELULA FOTOELÉTRICA P/ LÂMPADA 400W, C/ SUPORTE	SEINFRA	UN	1,00000000	R\$ 27,92	R\$ 27,92
CP.003.1	REFLETOR EM LED POT. 200W/220V	Composições	UNID	2,00000000	R\$ 160,00	R\$ 320,00
CP.003	SUPORTE PARA 2 REFLETORES	Composições	UNID	4,00000000	R\$ 76,00	R\$ 304,00
					TOTAL Material:	R\$ 683,52

Mão de Obra	Fonte	Unid	Coefficiente	Preço Unitário	Total	
10042 AJUDANTE DE ELETRICISTA	SEINFRA	H	2,90000000	R\$ 16,77	R\$ 48,63	
12312 ELETRICISTA	SEINFRA	H	6,90000000	R\$ 20,77	R\$ 143,31	
					TOTAL Mão de Obra:	R\$ 191,94

Serviço	Fonte	Unid	Coefficiente	Preço Unitário	Total	
C5033 POSTE DE CONCRETO CIRCULAR, RESISTÊNCIA NOMINAL 200KG, H=10,00M, PESO APROXIMADO DE 790 KG	SEINFRA	UN	1,00000000	R\$ 976,78	R\$ 976,78	
					TOTAL Serviço:	R\$ 976,78
					VALOR:	R\$ 1.852,24

CPROP 06 CARAMANCHÃO DE MADERIA, ALTURA LIVRE DE 2,40M (M2)						
Material	Fonte	Unid	Coefficiente	Preço Unitário	Total	
00035276 PILAR QUADRADO NAO APARELHADO *20 X 20* CM, EM MACARANDUBA, ANGELIM OU EQUIVALENTE DA REGIAO - BRUTA	SINAPI	M	0,89420000	R\$ 160,24	R\$ 143,29	
00005062 PREGO DE ACO POLIDO COM CABECA 19 X 33 (3 X 9)	SINAPI	KG	0,10000000	R\$ 12,57	R\$ 1,26	
00004425 VIGA NAO APARELHADA *6 X 12* CM, EM MACARANDUBA, ANGELIM OU EQUIVALENTE DA REGIAO - BRUTA	SINAPI	M	3,77050000	R\$ 24,11	R\$ 90,91	
00004481 VIGA NAO APARELHADA *8 X 16* CM EM MACARANDUBA, ANGELIM OU EQUIVALENTE DA REGIAO - BRUTA	SINAPI	M	0,60610000	R\$ 46,61	R\$ 28,25	
					TOTAL Material:	R\$ 263,71

Mão de Obra com Encargos Complementares	Fonte	Unid	Coefficiente	Preço Unitário	Total	
88239 AJUDANTE DE CARPINTEIRO COM ENCARGOS COMPLEMENTARES	SINAPI	H	2,00000000	R\$ 19,05	R\$ 38,10	
88262 CARPINTEIRO DE FORMAS COM ENCARGOS COMPLEMENTARES	SINAPI	H	2,00000000	R\$ 23,13	R\$ 46,26	
					TOTAL Mão de Obra com Encargos Complementares:	R\$ 84,36
					VALOR:	R\$ 348,07

TECTA CONSTRUÇÕES E SERVIÇOS LTDA
 CNPJ: 20.160.697/0001-75
FRANCISCO JOÃO DE MATOS NETO
 REPRESENTANTE LEGAL / RESPONSÁVEL TÉCNICO
 CPF: 035.229.633-00 / CREA-CE: 50.355-D



CRONOGRAMA FÍSICO-FINANCEIRO

OBRA:	REFORMA DA PRAÇA DA IGREJA DO DISTRITO DE MAJOR SIMPLICIO, NO MUNICIPIO DE NOVA RUSSAS-CE		
CERTAME:	TOMADA DE PREÇO Nº SI-TP014/2023		
DATA DO CERTAME:	28/09/2023		
LOCAL:	DISTRITO MAJOR SIMPLICIO, NOVA RUSSAS-CE		
CLIENTE:	PREFEITURA MUNICIPAL DE NOVA RUSSAS-CE		
DATA:	25/09/2023	BDI:	24,00%
SEINFRA:	027.1 COM DESONERAÇÃO	83,85%	47,76%
SINAPI:	202302 COM DESONERAÇÃO	84,44%	47,48%
Composições:	PRÓPRIA	0,00%	0,00%



ITEM	DESCRIÇÃO	VALOR (R\$)	MES 1	MES 2	MES 3	MES 4	Total parcela
1	SERVIÇOS PRELIMINARES	R\$ 47.102,00	100,00 % R\$ 47.102,00				100,00 % R\$ 47.102,00
2	INSTALAÇÕES HIDRÁULICAS	R\$ 3.014,20	100,00 % R\$ 3.014,20				100,00 % R\$ 3.014,20
3	INSTALAÇÕES ELÉTRICAS	R\$ 54.105,80	25,00 % R\$ 13.526,45	75,00 % R\$ 40.579,35			100,00 % R\$ 54.105,80
4	PISOS E REVESTIMENTOS	R\$ 153.934,42		30,00 % R\$ 46.180,33	70,00 % R\$ 107.754,09		100,00 % R\$ 153.934,42
5	URBANIZAÇÃO/PAISAGISMO	R\$ 62.372,29			100,00 % R\$ 62.372,29		100,00 % R\$ 62.372,29
6	PINTURA	R\$ 2.860,80			100,00 % R\$ 2.860,80		100,00 % R\$ 2.860,80
7	BRINQUEDIPRAÇA	R\$ 12.670,05				100,00 % R\$ 12.670,05	100,00 % R\$ 12.670,05
8	SERVIÇOS COMPLEMENTARES	R\$ 6.682,98				100,00 % R\$ 6.682,98	100,00 % R\$ 6.682,98
		R\$ 342.742,54	R\$ 63.642,65	R\$ 86.759,68	R\$ 172.987,18	R\$ 19.353,03	R\$ 342.742,54
			R\$ 63.642,65	R\$ 150.402,33	R\$ 323.389,51	R\$ 342.742,54	

TECTA CONSTRUÇÕES E SERVIÇOS LTDA
 CNPJ: 20.160.697/0001-75
FRANCISCO JOÃO DE MATOS NETO
 REPRESENTANTE LEGAL / RESPONSÁVEL TÉCNICO
 CPF: 035.229.633-00 / CREA-CE: 50.355-D

COMPOSIÇÃO DO BDI				
OBRA:	REFORMA DA PRAÇA DA IGREJA DO DISTRITO DE MAJOR SIMPLÍCIO, NO MUNICÍPIO DE NOVA RUSSAS-CE	DATA : 25/09/2023		BDI : 24,00%
CERTAME:	TOMADA DE PREÇO Nº SI-TP014/2023	FORTE	VERSÃO	HORA MES. REF.
DATA DO CERTAME:	28/09/2023	SEINFRA	027.1 COM DESONERAÇÃO	83,85% 47,76% 05/2021
LOCAL:	DISTRITO MAJOR SIMPLÍCIO, NOVA RUSSAS-CE	SINAPI	2023/02 COM DESONERAÇÃO	84,44% 47,48% 03/2023
CLIENTE:	PREFEITURA MUNICIPAL DE NOVA RUSSAS-CE	Composição	PRÓPRIA	0,00% 0,00%

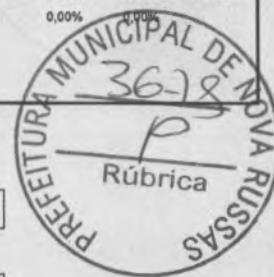

COD	DESCRIÇÃO	%
Despesas Indiretas		
AC	Administração central	3,80%
DF	Despesas financeiras	1,02%
R	Riscos	0,50%
TOTAL		5,32%

Benefício		
S + G	Garantia/seguros	0,32%
L	Lucro	5,42%
TOTAL		5,74%

Impostos		
I	COFINS	3,00%
	PIS	0,65%
	ISS	2,00%
	CPRB (4,5% APENAS QUANDO HOVER DESONERAÇÃO DO INSS)	4,50%
TOTAL		10,15%

BDI = 24,00%

$$\frac{(1 + AC + S + R + G) \times (1 + DF) \times (1 + L)}{(1 - I)} - 1$$

TECTA CONSTRUÇÕES E SERVIÇOS LTDA
CNPJ: 20.160.697/0001-75
FRANCISCO JOÃO DE MATOS NETO
REPRESENTANTE LEGAL / RESPONSÁVEL TÉCNICO
CPF: 035.229.633-00 / CREA-CE: 50.355-D

TABELA DE ENCARGOS SOCIAIS



OBJETO:	REFORMA DA PRAÇA DA IGREJA DO DISTRITO DE MAJOR SIMPLICIO, NO MUNICIPIO DE NOVA RUSSAS-CE	DATA : 25/09/2023	BDI : 24,00%	
SERVIÇO:	TOMADA DE PREÇO Nº SI-TP014/2023	FONTE	VERSÃO	HORA
DATA DO CERTAME:	28/09/2023	SEINFRA	027.1 COM DESONERAÇÃO	83,85%
LOCAL:	DISTRITO MAJOR SIMPLICIO, NOVA RUSSAS-CE	SINAPI	2023/02 COM DESONERAÇÃO	47,76%
CLIENTE:	PREFEITURA MUNICIPAL DE NOVA RUSSAS-CE	Composição	PROPRIA	0,00%
				0,00%

COD	DESCRIÇÃO	HORISTA %	MENSALISTA %
A	GRUPO A		
A1	INSS	0,00%	0,00%
A2	SESI	1,50%	1,50%
A3	SENAI	1,00%	1,00%
A4	INCRA	0,20%	0,20%
A5	SEBRAE	0,60%	0,60%
A6	Salário Educação	2,50%	2,50%
A7	Seguro Contra Acidentes de Trabalho	3,00%	3,00%
A8	FGTS	8,00%	8,00%
A9	SECONCI	0,00%	0,00%
TOTAL		16,80%	16,80%

B	GRUPO B		
B1	Repouso Semanal Remunerado	17,84%	0,00%
B2	Feriados	3,71%	0,00%
B3	Auxílio - Enfermidade	0,87%	0,67%
B4	13º Salário	10,80%	8,33%
B5	Licença Paternidade	0,07%	0,06%
B6	Faltas Justificadas	0,72%	0,56%
B7	Dias de Chuvas	1,55%	0,00%
B8	Auxílio Acidente de Trabalho	0,11%	0,08%
B9	Férias Gozadas	8,71%	6,73%
B10	Salário Maternidade	0,03%	0,03%
TOTAL		44,41%	16,46%

C	GRUPO C		
C1	Aviso Prévio Indenizado	5,40%	4,17%
C2	Aviso Prévio Trabalhado	0,13%	0,10%
C3	Férias Indenizadas	4,85%	3,75%
C4	Depósito Rescisão Sem Justa Causa	3,90%	3,01%
C5	Indenização Adicional	0,45%	0,35%
TOTAL		14,73%	11,38%

D	GRUPO D		
D1	Reincidência de Grupo A sobre Grupo B	7,46%	2,77%
D2	Reincidência de Grupo A sobre Aviso Prévio Trabalhado e Reincidência do FGTS sobre Aviso Prévio Indenizado	0,45%	0,35%
TOTAL		7,91%	3,12%

A + B + C + D = 83,85% 47,76%

TABELA DE ENCARGOS SOCIAIS



OBRA:	REFORMA DA PRAÇA DA IGREJA DO DISTRITO DE MAJOR SIMPLICIO, NO MUNICÍPIO DE NOVA RUSSAS-CE	DATA : 25/09/2023	BDI : 24,00%		
CERTAME:	TOMADA DE PREÇO Nº SI-TP014/2023	FONTE	VERSÃO	HORA	MES
DATA DO CERTAME:	28/09/2023	SEINFRA	027.1 COM DESONERAÇÃO	83,85%	07/09/2024
LOCAL:	DISTRITO MAJOR SIMPLICIO, NOVA RUSSAS-CE	SINAPI	2023/02 COM DESONERAÇÃO	84,44%	03/2023
CLIENTE:	PREFEITURA MUNICIPAL DE NOVA RUSSAS-CE	Composição	PRÓPRIA	0,00%	0,00%

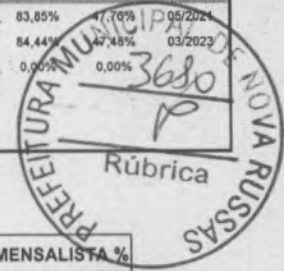

COD	DESCRIÇÃO	HORISTA %	MENSALISTA %
A	GRUPO A		
A1	INSS	0,00%	0,00%
A2	SESI	1,50%	1,50%
A3	SENAI	1,00%	1,00%
A4	INCRA	0,20%	0,20%
A5	SEBRAE	0,60%	0,60%
A6	Salário Educação	2,50%	2,50%
A7	Seguro Contra Acidentes de Trabalho	3,00%	3,00%
A8	FGTS	8,00%	8,00%
A9	SECONCI	0,00%	0,00%
TOTAL		16,80%	16,80%

B	GRUPO B		
B1	Repouso Semanal Remunerado	17,85%	0,00%
B2	Feridos	3,71%	0,00%
B3	Auxílio - Enfermidade	0,87%	0,66%
B4	13º Salário	11,03%	8,33%
B5	Licença Paternidade	0,07%	0,05%
B6	Faltas Justificadas	0,74%	0,56%
B7	Dias de Chuvas	1,59%	0,00%
B8	Auxílio Acidente de Trabalho	0,11%	0,08%
B9	Férias Gozadas	12,35%	9,33%
B10	Salário Maternidade	0,04%	0,03%
TOTAL		48,36%	19,04%

C	GRUPO C		
C1	Aviso Prévio Indenizado	5,52%	4,17%
C2	Aviso Prévio Trabalhado	0,13%	0,10%
C3	Férias Indenizadas	1,72%	1,30%
C4	Depósito Rescisão Sem Justa Causa	2,87%	2,17%
C5	Indenização Adicional	0,46%	0,35%
TOTAL		10,70%	8,09%

D	GRUPO D		
D1	Reincidência de Grupo A sobre Grupo B	8,12%	3,20%
D2	Reincidência de Grupo A sobre Aviso Prévio Trabalhado e Reincidência do FGTS sobre Aviso Prévio Indenizado	0,46%	0,35%
TOTAL		8,58%	3,55%

A + B + C + D = 84,44% 47,48%

 TECTA CONSTRUÇÕES E SERVIÇOS LTDA
 CNPJ: 20.160.697/0001-75
 FRANCISCO JOÃO DE MATOS NETO
 REPRESENTANTE LEGAL / RESPONSÁVEL TÉCNICO
 CPF: 035.229.633-00 / CREA-CE: 50.355-D