



01
ESC.: 1/1.000

LEVANTAMENTO TOPOGRÁFICO DA LAGUNA DE SÃO PEDRO

GOVERNO MUNICIPAL
NOVA RUSSAS
PREFEITURA MUNICIPAL DE NOVA RUSSAS
OBJETO: LEVANTAMENTO TOPOGRÁFICO PLANALTIMÉTRICO COM CURVAS DE NÍVEIS NOVA RUSSAS-CE.
LOCAL: NOVA RUSSAS
CONTEÚDO: INDICADO
ESCALA: 1/1.000 DATA: 12/12/2023
PRANCHA: 01/01



Almir Santos
ALDIR SANTAGO DE MOURA
ENGENHEIRO CIVIL
CREA-CE 354778
RNP 0620117691

63



01 PLANTA BAIXA
ESCALA: 1/30

25/10/2024
VALDIR SANT'ANA DE ARAÚJO
 ENGENHEIRO CIVIL
 CREA-CE 554778
 RNP 0020177691

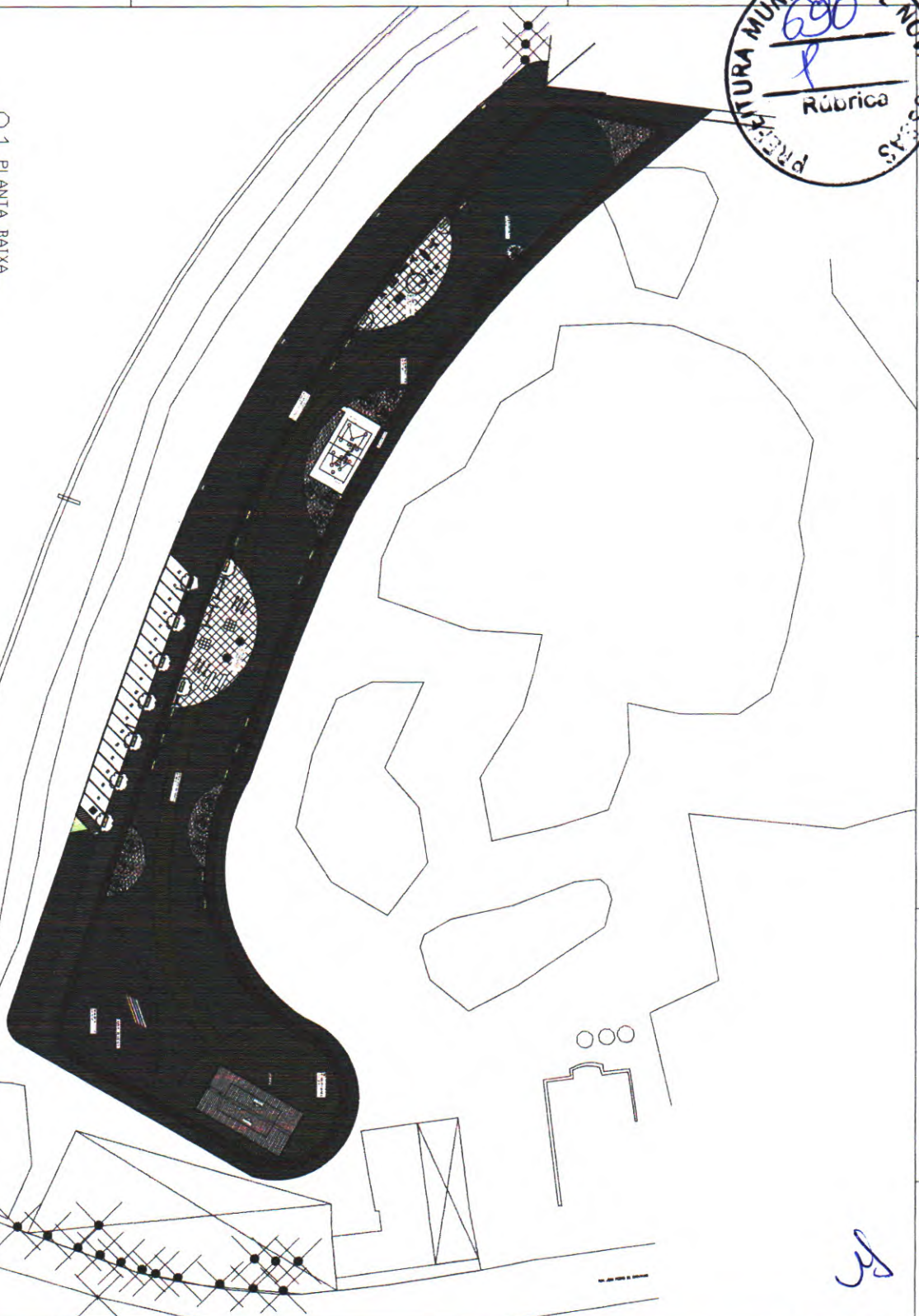

RS

LEGENDA DE SIMBOLOS

1	ÁREA DE SERVIÇO
2	COZINHA
3	DESMONTE
4	DESMONTE
5	DESMONTE
6	DESMONTE
7	DESMONTE
8	DESMONTE
9	DESMONTE
10	DESMONTE
11	DESMONTE
12	DESMONTE
13	DESMONTE
14	DESMONTE
15	DESMONTE
16	DESMONTE
17	DESMONTE
18	DESMONTE
19	DESMONTE
20	DESMONTE
21	DESMONTE
22	DESMONTE
23	DESMONTE
24	DESMONTE
25	DESMONTE
26	DESMONTE
27	DESMONTE
28	DESMONTE
29	DESMONTE
30	DESMONTE
31	DESMONTE
32	DESMONTE
33	DESMONTE
34	DESMONTE
35	DESMONTE
36	DESMONTE
37	DESMONTE
38	DESMONTE
39	DESMONTE
40	DESMONTE
41	DESMONTE
42	DESMONTE
43	DESMONTE
44	DESMONTE
45	DESMONTE
46	DESMONTE
47	DESMONTE
48	DESMONTE
49	DESMONTE
50	DESMONTE

ANEXO DE DIMENSÕES

1	ÁREA DE SERVIÇO	1,50 x 1,50
2	COZINHA	1,50 x 1,50
3	DESMONTE	1,50 x 1,50
4	DESMONTE	1,50 x 1,50
5	DESMONTE	1,50 x 1,50
6	DESMONTE	1,50 x 1,50
7	DESMONTE	1,50 x 1,50
8	DESMONTE	1,50 x 1,50
9	DESMONTE	1,50 x 1,50
10	DESMONTE	1,50 x 1,50
11	DESMONTE	1,50 x 1,50
12	DESMONTE	1,50 x 1,50
13	DESMONTE	1,50 x 1,50
14	DESMONTE	1,50 x 1,50
15	DESMONTE	1,50 x 1,50
16	DESMONTE	1,50 x 1,50
17	DESMONTE	1,50 x 1,50
18	DESMONTE	1,50 x 1,50
19	DESMONTE	1,50 x 1,50
20	DESMONTE	1,50 x 1,50
21	DESMONTE	1,50 x 1,50
22	DESMONTE	1,50 x 1,50
23	DESMONTE	1,50 x 1,50
24	DESMONTE	1,50 x 1,50
25	DESMONTE	1,50 x 1,50
26	DESMONTE	1,50 x 1,50
27	DESMONTE	1,50 x 1,50
28	DESMONTE	1,50 x 1,50
29	DESMONTE	1,50 x 1,50
30	DESMONTE	1,50 x 1,50
31	DESMONTE	1,50 x 1,50
32	DESMONTE	1,50 x 1,50
33	DESMONTE	1,50 x 1,50
34	DESMONTE	1,50 x 1,50
35	DESMONTE	1,50 x 1,50
36	DESMONTE	1,50 x 1,50
37	DESMONTE	1,50 x 1,50
38	DESMONTE	1,50 x 1,50
39	DESMONTE	1,50 x 1,50
40	DESMONTE	1,50 x 1,50
41	DESMONTE	1,50 x 1,50
42	DESMONTE	1,50 x 1,50
43	DESMONTE	1,50 x 1,50
44	DESMONTE	1,50 x 1,50
45	DESMONTE	1,50 x 1,50
46	DESMONTE	1,50 x 1,50
47	DESMONTE	1,50 x 1,50
48	DESMONTE	1,50 x 1,50
49	DESMONTE	1,50 x 1,50
50	DESMONTE	1,50 x 1,50

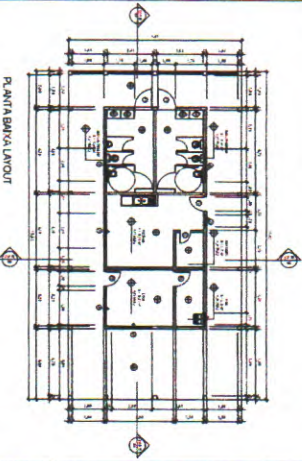

QUANTO	DESCRIÇÃO	UNID.	QTD.	VALOR	TOTAL
1	ÁRVORES DE MEIO PORTE	m²	100	100,00	100,00
2	ÁRVORES DE PEQUENO PORTE	m²	50	50,00	50,00
3	FORRAÇÕES	m²	100	100,00	100,00
4	ÁRVORES DE MEIO PORTE	m²	100	100,00	100,00
5	ÁRVORES DE PEQUENO PORTE	m²	50	50,00	50,00
6	FORRAÇÕES	m²	100	100,00	100,00
7	ÁRVORES DE MEIO PORTE	m²	100	100,00	100,00
8	ÁRVORES DE PEQUENO PORTE	m²	50	50,00	50,00
9	FORRAÇÕES	m²	100	100,00	100,00
10	ÁRVORES DE MEIO PORTE	m²	100	100,00	100,00
11	ÁRVORES DE PEQUENO PORTE	m²	50	50,00	50,00
12	FORRAÇÕES	m²	100	100,00	100,00
13	ÁRVORES DE MEIO PORTE	m²	100	100,00	100,00
14	ÁRVORES DE PEQUENO PORTE	m²	50	50,00	50,00
15	FORRAÇÕES	m²	100	100,00	100,00
16	ÁRVORES DE MEIO PORTE	m²	100	100,00	100,00
17	ÁRVORES DE PEQUENO PORTE	m²	50	50,00	50,00
18	FORRAÇÕES	m²	100	100,00	100,00
19	ÁRVORES DE MEIO PORTE	m²	100	100,00	100,00
20	ÁRVORES DE PEQUENO PORTE	m²	50	50,00	50,00
21	FORRAÇÕES	m²	100	100,00	100,00
22	ÁRVORES DE MEIO PORTE	m²	100	100,00	100,00
23	ÁRVORES DE PEQUENO PORTE	m²	50	50,00	50,00
24	FORRAÇÕES	m²	100	100,00	100,00
25	ÁRVORES DE MEIO PORTE	m²	100	100,00	100,00
26	ÁRVORES DE PEQUENO PORTE	m²	50	50,00	50,00
27	FORRAÇÕES	m²	100	100,00	100,00
28	ÁRVORES DE MEIO PORTE	m²	100	100,00	100,00
29	ÁRVORES DE PEQUENO PORTE	m²	50	50,00	50,00
30	FORRAÇÕES	m²	100	100,00	100,00
31	ÁRVORES DE MEIO PORTE	m²	100	100,00	100,00
32	ÁRVORES DE PEQUENO PORTE	m²	50	50,00	50,00
33	FORRAÇÕES	m²	100	100,00	100,00
34	ÁRVORES DE MEIO PORTE	m²	100	100,00	100,00
35	ÁRVORES DE PEQUENO PORTE	m²	50	50,00	50,00
36	FORRAÇÕES	m²	100	100,00	100,00
37	ÁRVORES DE MEIO PORTE	m²	100	100,00	100,00
38	ÁRVORES DE PEQUENO PORTE	m²	50	50,00	50,00
39	FORRAÇÕES	m²	100	100,00	100,00
40	ÁRVORES DE MEIO PORTE	m²	100	100,00	100,00
41	ÁRVORES DE PEQUENO PORTE	m²	50	50,00	50,00
42	FORRAÇÕES	m²	100	100,00	100,00
43	ÁRVORES DE MEIO PORTE	m²	100	100,00	100,00
44	ÁRVORES DE PEQUENO PORTE	m²	50	50,00	50,00
45	FORRAÇÕES	m²	100	100,00	100,00
46	ÁRVORES DE MEIO PORTE	m²	100	100,00	100,00
47	ÁRVORES DE PEQUENO PORTE	m²	50	50,00	50,00
48	FORRAÇÕES	m²	100	100,00	100,00
49	ÁRVORES DE MEIO PORTE	m²	100	100,00	100,00
50	ÁRVORES DE PEQUENO PORTE	m²	50	50,00	50,00
51	FORRAÇÕES	m²	100	100,00	100,00
52	ÁRVORES DE MEIO PORTE	m²	100	100,00	100,00
53	ÁRVORES DE PEQUENO PORTE	m²	50	50,00	50,00
54	FORRAÇÕES	m²	100	100,00	100,00
55	ÁRVORES DE MEIO PORTE	m²	100	100,00	100,00
56	ÁRVORES DE PEQUENO PORTE	m²	50	50,00	50,00
57	FORRAÇÕES	m²	100	100,00	100,00
58	ÁRVORES DE MEIO PORTE	m²	100	100,00	100,00
59	ÁRVORES DE PEQUENO PORTE	m²	50	50,00	50,00
60	FORRAÇÕES	m²	100	100,00	100,00

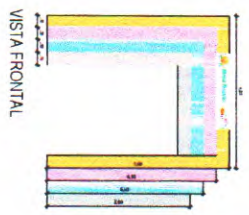

PREFEITURA MUNICIPAL DE NOVA RUSSAS

OBJETO: URBANIZAÇÃO DA LAGOA DE SÃO PEDRO DO MUNICÍPIO DE NOVA RUSSAS/CE OBJETO DO CONVENIO CAIXA/NTUR Nº 955241/2023 E PLANO DE TRABALHO Nº 1092487-83.

LOCAL: ZONA RURAL DO MUNICÍPIO DE NOVA RUSSAS - CE

CONTEÚDO: INDICADO

DATA: 07/03/2024 ESCALA: INDICADA PRANCHIM: 01/14

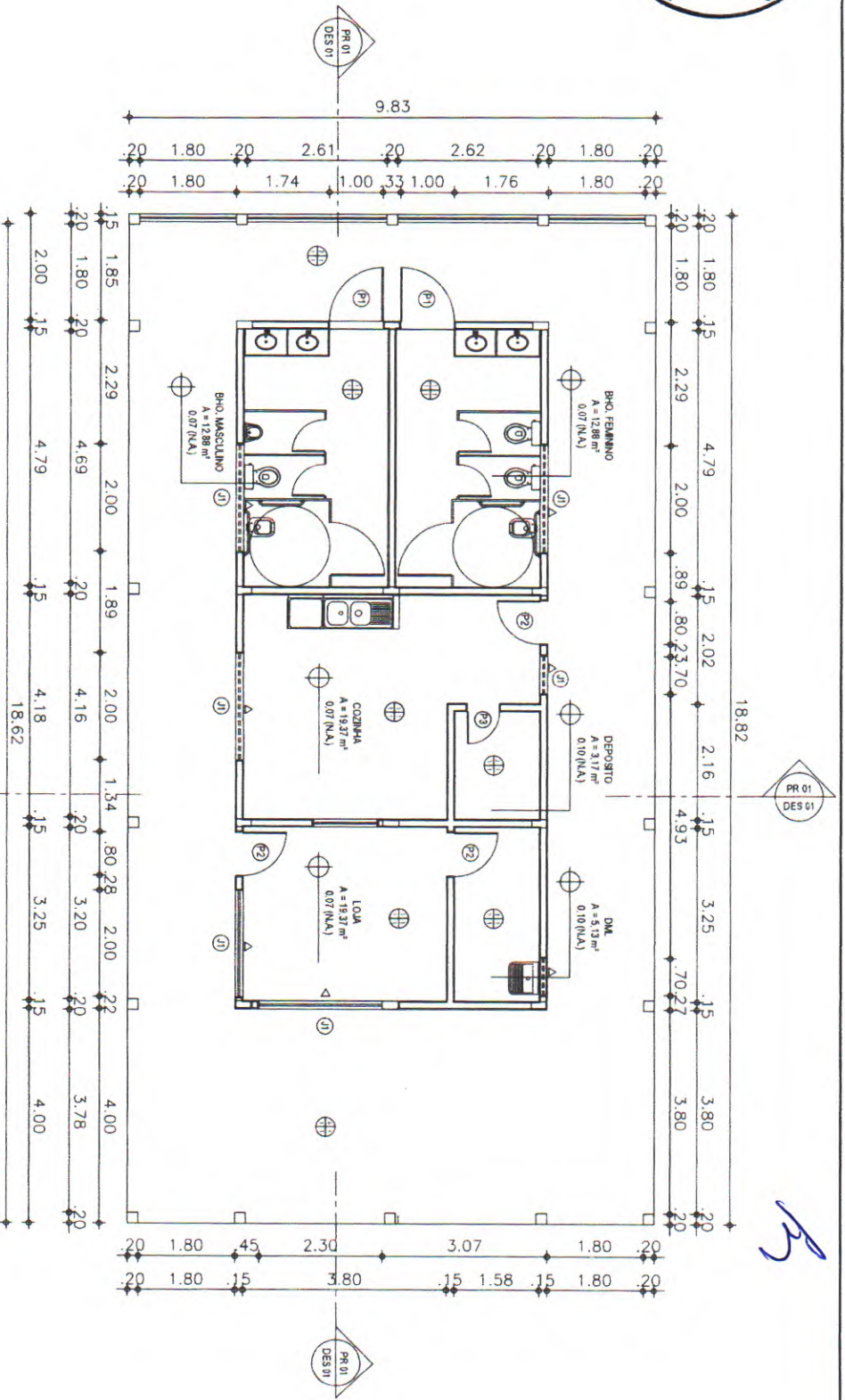

01 PLANTA CONSTRUIR - QUIOSQUE
ESCALA 1/40

LEGENDA DE REVESTIMENTOS

⊕ PISO	1 - CERÂMICA ESMALTADA RETRÍCIDA C/ ARG. PRE-FABRICADA ACMA DE 30X30CM
⊕ PAREDE	1 - CERÂMICA ESMALTADA RETRÍCIDA C/ ARG. PRE-FABRICADA ACMA DE 30X30CM
⊕ TETO	1 - PINTURA LATEX ACRÍLICA, PERSUAK, APLICAÇÃO MANUAL, EM TETO, DUAS COATINGS
⊕ MÓDULO	1 - CERÂMICA ESMALTADA RETRÍCIDA C/ ARG. PRE-FABRICADA ACMA DE 30X30CM
△ SOLTEIRA	1 - SOLTEIRA EM GRANITO

QUADRO DE ESQUADRIAS

PORTAS/ACRÍDICES	QUANT.	ESPECIFICAÇÕES
P1 - 1,00 X 2,10	02	PORTA EM ALUMÍNIO DE ABIRIR TIPO VENEZIANA COM QUILIMBÃO, INCLINAÇÃO COM PARALUSOS
P2 - 0,80 X 2,10	03	PORTA EM ALUMÍNIO DE ABIRIR TIPO VENEZIANA COM QUILIMBÃO, INCLINAÇÃO COM PARALUSOS
P3 - 0,60 X 2,10	01	PORTA EM ALUMÍNIO DE ABIRIR TIPO VENEZIANA COM QUILIMBÃO, INCLINAÇÃO COM PARALUSOS
JANELAS/ACRÍDICES	QUANT.	ESPECIFICAÇÕES
J1 - 2,30 X 1,10	01	JANELA EM ALUMÍNIO ANODADO NATURAL/TROSCO DE ENGRUAR, SEM BARRANDA E/OU PETIOL, - TOMECHAMENTO E MONTAGEM (M2)
J2 - 2,00 X 1,10	01	JANELA EM ALUMÍNIO ANODADO NATURAL/TROSCO DE ENGRUAR, SEM BARRANDA E/OU PETIOL, - TOMECHAMENTO E MONTAGEM (M2)
J3 - 2,00 X 0,90	03	JANELA EM ALUMÍNIO ANODADO NATURAL/TROSCO DE ENGRUAR, SEM BARRANDA E/OU PETIOL, COM VÍDRO - TOMECHAMENTO E MONTAGEM (M2)
J4 - 0,70 X 0,90	02	JANELA EM ALUMÍNIO ANODADO NATURAL/TROSCO DE ENGRUAR, SEM BARRANDA E/OU PETIOL, COM VÍDRO - TOMECHAMENTO E MONTAGEM (M2)
J5 - 0,30 X 0,30	120	CORRILHO ANTI-VIBRAÇÃO DE TUBO CEMENTADO - COMES DA GESTÃO DE TODOS

Valdeir Santos
VALDEIR SANTOS DE
ENGENHEIRO CIVIL
CREA-CE 354778
RNP 062011776

PREFEITURA MUNICIPAL DE NOVA RUSSAS
OBJETO: URBANIZAÇÃO ORLA DA LAGOA DE SÃO PEDRO NO MUNICÍPIO DE NOVA RUSSAS/CE. OBJETO DO CONVÊNIO CAIXAMTUR Nº 955241/2023 E PLANO DE TRABALHO Nº 1092487-93.

LOCAL: ZONA RURAL DO MUNICÍPIO DE NOVA RUSSAS - CE

CONTEÚDO: PLANTA CONSTRUIR QUIOSQUE

DATA: 07/03/2024 ESCALA: INDICADA PRANCHA: 02/14

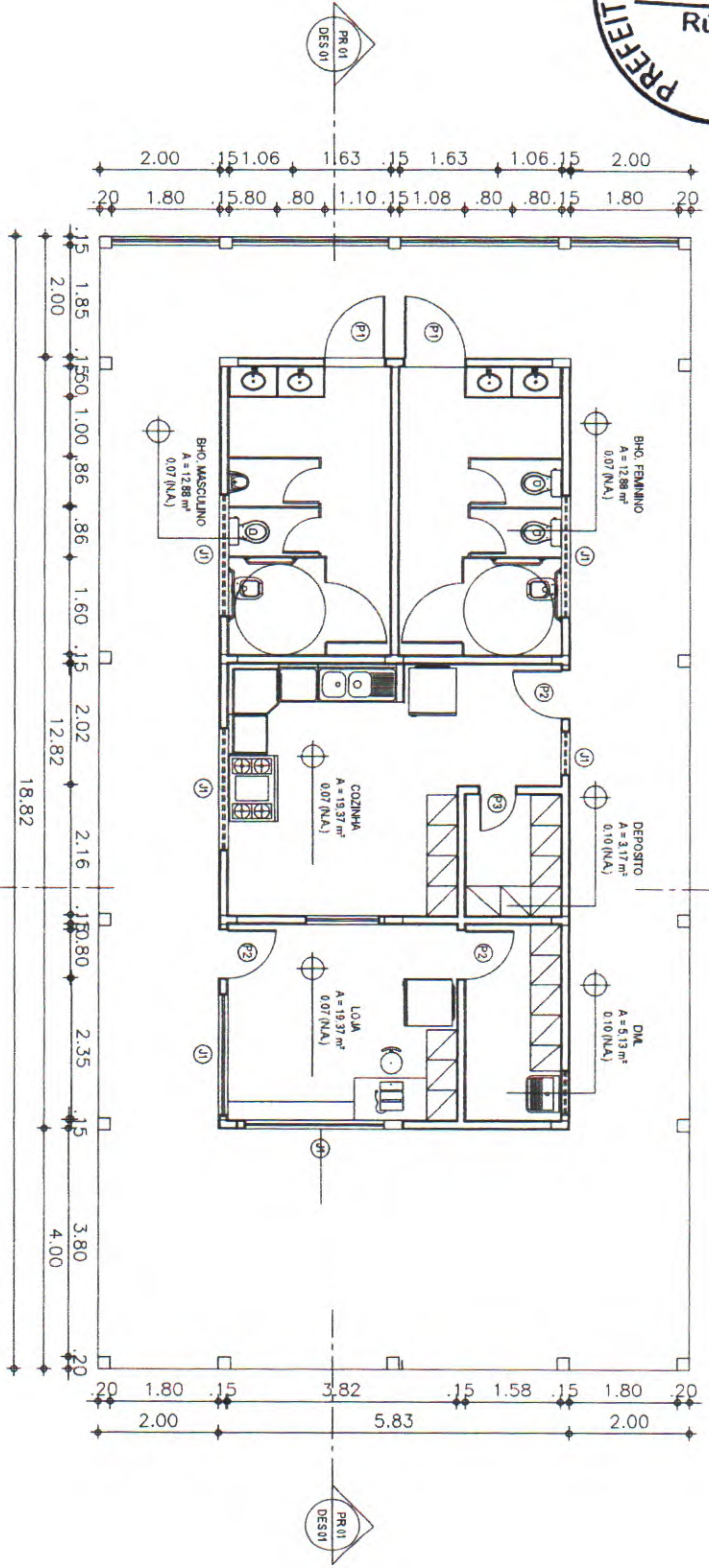

01 PLANTA LAYOUT - QUIOSQUE
 ESCALA 1:450

Valdir Santiago de Moura
VALDIR SANTIGO DE MOURA
 ENGENHEIRO CIVIL
 CREA-CE 354778
 RNP 06201717691

PREFEITURA MUNICIPAL DE NOVA RUSSAS		
OBJETO: URBANIZAÇÃO ORLA DA LAGOA DE SÃO PEDRO NO MUNICÍPIO DE NOVA RUSSAS/CE - OBJETO DO CONVÊNIO CAIXA/MTUR Nº 955241/2023 E PLANO DE TRABALHO Nº 1092487-93.		
LOCAL: ZONA RURAL DO MUNICÍPIO DE NOVA RUSSAS - CE		
CONTEÚDO: PLANTA LAYOUT QUIOSQUE		
DATA: 07/03/2024	ESCALA: INDICADA	PRANCHA: 03/14



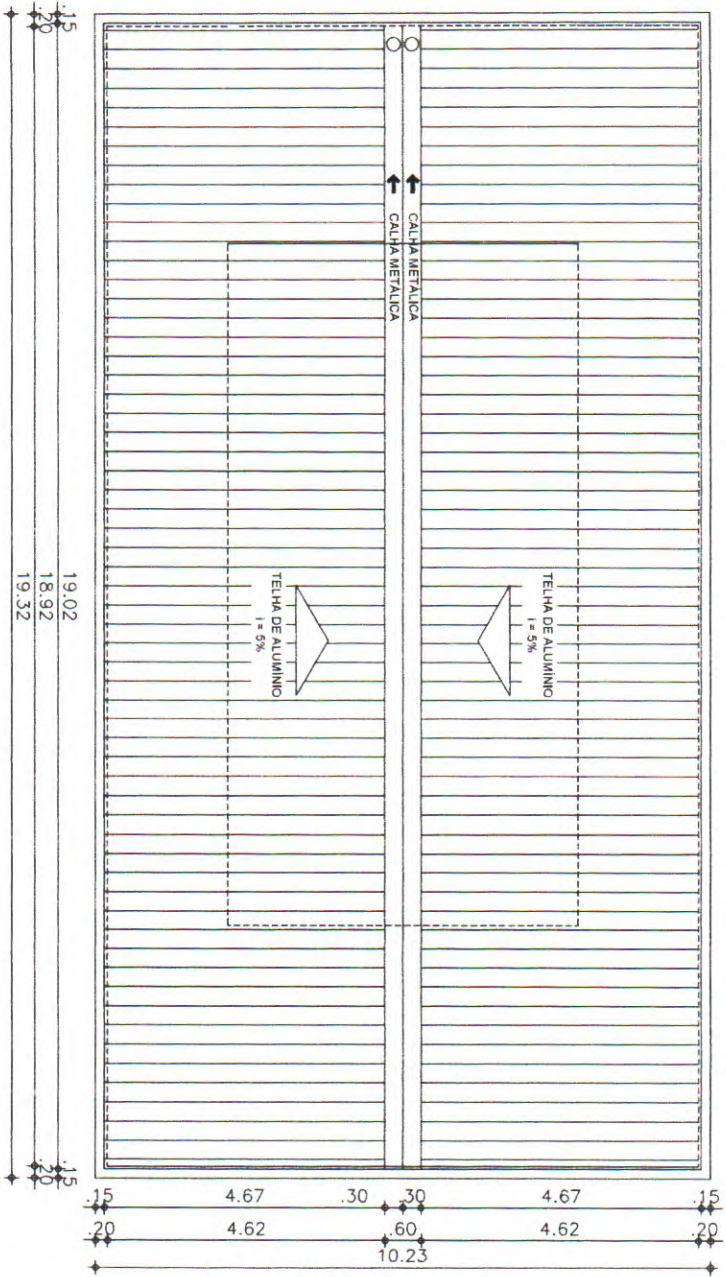

01 PLANTA COBERTA - QUIOSQUE

ESCALA 1/400

Valdeir Sampaio de Moura
VALDEIR SAMPAIO DE MOURA
ENGENHEIRO CIVIL
CREA-CE 354778
RNP 062017760*

PREFEITURA MUNICIPAL DE NOVA RUSSAS		
OBJETO: URBANIZAÇÃO ORLA DA LAGOA DE SÃO PEDRO NO MUNICÍPIO DE NOVA RUSSAS/CE - OBJETO DO CONVÊNIO CAIXAMTUR Nº 955241/2023 E PLANO DE TRABALHO Nº 1092487-83.		
LOCAL: ZONA RURAL DO MUNICÍPIO DE NOVA RUSSAS - CE		
CONTEÚDO: PLANTA COBERTA QUIOSQUE		
DATA: 07/03/2024	ESCALA: INDICADA	PRANCHA: 04/14

B

N ↗

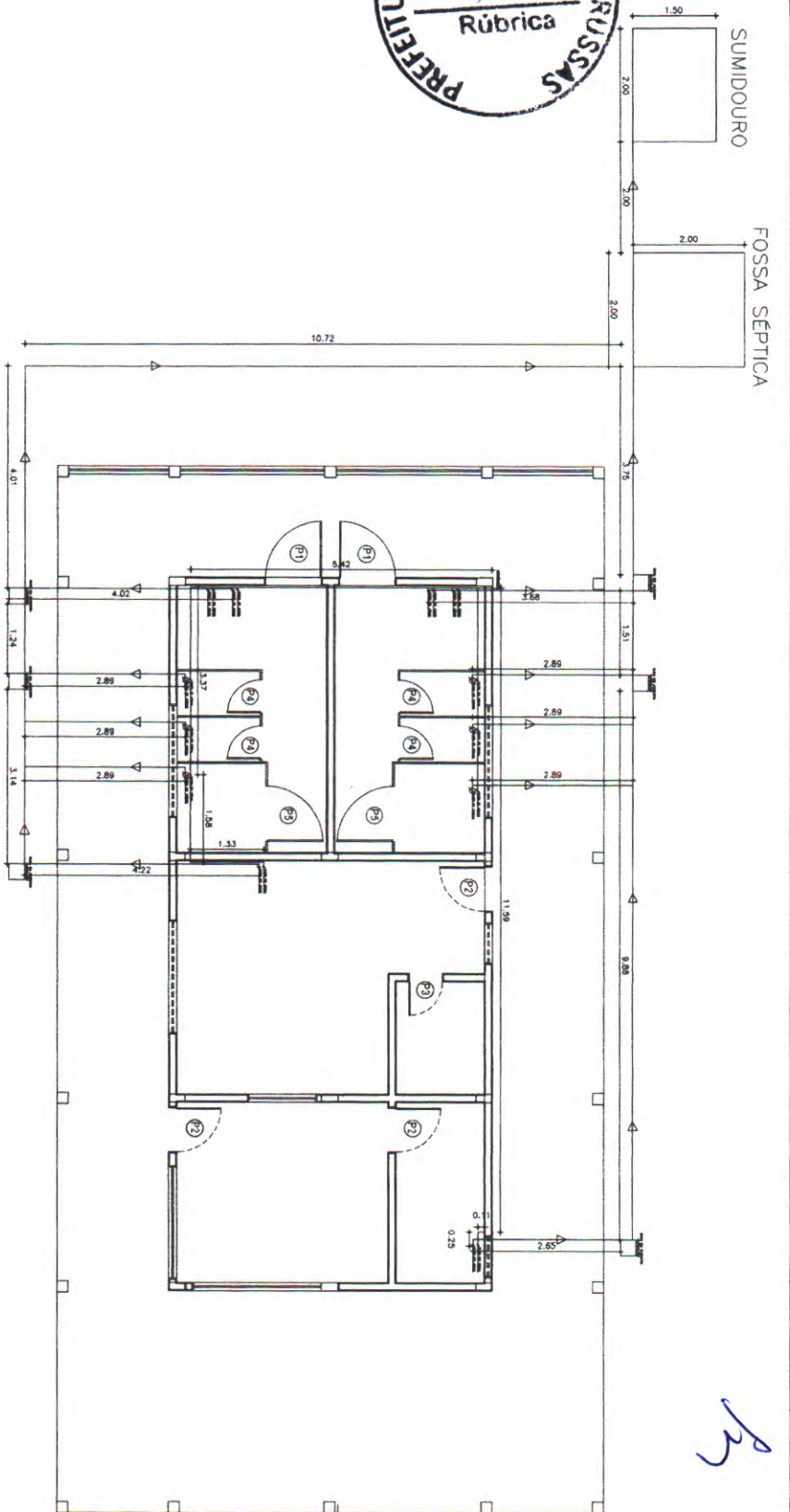

Handwritten signature

↗

01 PLANTA HIDRAULICA - QUIOSQUE

ESCALA 1:400

QUADRO DE LEGENDAS

HIROSSANITARIO	ESPECIFICAÇÕES	DIÂMETRO	DECORVADE
01	SENTEIRO DA RESERVA DA ÁGUA E ESGOTO.	25MM	3%
02	CAIXA DE INSPEÇÃO EM ALUMINUM DE 0,40M X 0,40M	40MM	3%
03	SUMIDOURO DE 1,50M X 2,00M	100MM	1%
04	FOSSA SÉPTICA DE 2,00M X 2,00M		
05	TUBULAÇÃO DE ÁGUA FRIA		
06	TUBULAÇÃO DE ÁGUA SUJA		
07	TUBULAÇÃO DE ESGOTO		
08	TORNILHA DE BANCADA (AL= 1,5M)		
09	VASO SANITÁRIO (AL= 0,30M)		

QUADRO DE MATERIAIS

DESCR. QTD	QUANTIDADE
TUBO ALUMINUM 25mm	M 15,68
REGISTRO DE GAVETA 80x100x25mm	UN 3,00
TUBO ALUMINUM 40mm	M 14,87
TUBO BLOCO CERÂMICO	M 53,85
CAIXA SÍNCRONA PVC 550x150x450mm	UN 6,00
ALUMINUM PLANALTA 25mm	UN 1,00
ADAPTADOR 40x100x25mm	UN 1,00
REGISTRO 80x100x25	UN 2,00
REGISTRO 80x100x25	UN 2,00
REGISTRO 80x100x25	UN 13,00
REGISTRO 80x100x25	UN 5,00

PREFEITURA MUNICIPAL DE NOVA RUSSAS

OBJETO: URBANIZAÇÃO ORLA DA LAGOA DE SÃO PEDRO NO MUNICÍPIO DE NOVA RUSSAS/CE. OBJETO DO CONVÊNIO CAIXAMTUR Nº 955241/2023 E PLANO DE TRABALHO Nº 1092487-83.

LOCAL: ZONA RURAL DO MUNICÍPIO DE NOVA RUSSAS - CE

CONTEÚDO: PLANTA HIDRAULICA - QUIOSQUE

DATA: 07/03/2024

ESCALA: INDICADA

PRANCHA: 05/14

Handwritten signature

VALDIR SANT'ANNA DE SAADURA
 ENGENHEIRO CIVIL
 CREA-CE 354778
 RNP 00201774601

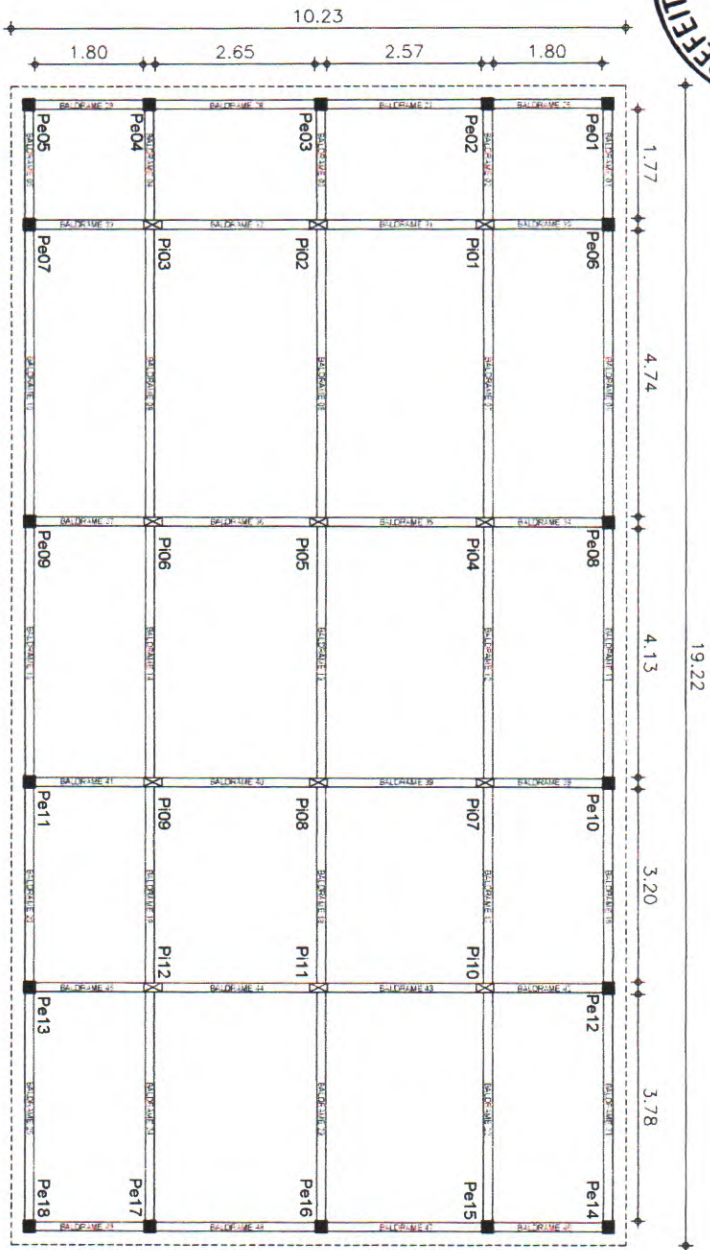

01 PLANTA BAIXA - PLANTA ESTRUTURAL - QUIOSQUE
ESCALA 1/40

Valdir Santiago de Moura

VALDIR SANTiago DE MOURA
ENGENHEIRO CIVIL
CREA-CE 354778
RNP 0620177601

AS

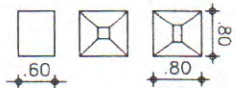

SAPATA 0,8M X 0,8M X 0,6M



PILAR INTERNO 0,15M X 0,3M



PILAR EXTERNO 0,2M X 0,2M



PREFEITURA MUNICIPAL DE NOVA RUSSAS

OBJETO: URBANIZAÇÃO ORLA DA LAGOA DE SÃO PEDRO NO MUNICÍPIO DE NOVA RUSSAS/CE. OBJETO DO CONVENÍO CAIXAMUR Nº 955241/2023 E PLANO DE TRABALHO Nº 1092487-93.

LOCAL: ZONA RURAL DO MUNICÍPIO DE NOVA RUSSAS - CE

CONTEÚDO: PLANTA BAIXA ESTRUTURAL - QUIOSQUE

DATA: 07/03/2024 ESCALA: INDICADA PRANCHA: 07/14

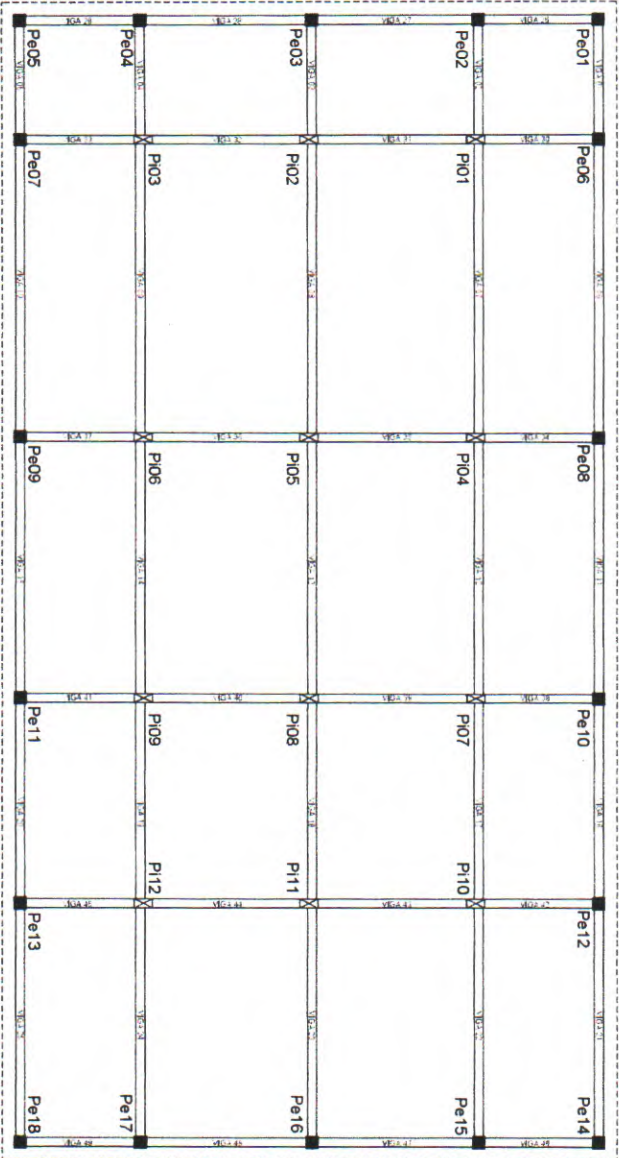

01 PLANTA BAIXA - PLANTA ESTRUTURAL - QUIOSQUE

ESCALA 1/400

B

VIGA 0,15M X 0,3M

VIGA 0,15M X 0,5M

BALDRAME 0,15M X 0,35M

SAPATA 30 UNIDADES

VIGA 25 UNIDADES

BALDRAME 25 UNIDADES

PILAR INTERNO 12 UNIDADES

PILAR EXTERNO 18 UNIDADES

PREFEITURA MUNICIPAL DE NOVA RUSSAS

OBJETO: URBANIZAÇÃO ORLA DA LAGOA DE SÃO PEDRO NO MUNICÍPIO DE NOVA RUSSAS/CE. OBJETO DO CONVÊNIO CAIXAMUR Nº 955241/2023 E PLANO DE TRABALHO Nº 1092487-83.

LOCAL: ZONA RURAL DO MUNICÍPIO DE NOVA RUSSAS - CE

CONTEÚDO: PLANTA BAIXA ESTRUTURAL - QUIOSQUE

DATA: 07/03/2024

ESCALA: INDICADA

PRANCHA: 08/14

W. Santana
WALTER SANTAGO DE MOURA
 ENGENHEIRO CIVIL
 CREA-CE 554778
 RNP 06201711

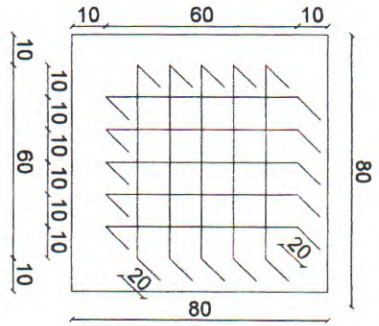

BLOCO DE FUNDAÇÃO DE AÇO:
 SEÇÃO 20x20x60cm
 VERGALHO D=8mm

SAPATA:
 80x60x60cm DE CONCRETO
 (largura x comprimento x altura)

01 ARMADURA DA SAPATA

ESCALA 1/800

AÇO	POS	BIT (mm)	QUANT	COMPRIMENTO	
				UNIT (cm)	TOTAL (cm)
ESTRIBOS					
CA-50	1	4,20	189	58	10.961,00
CA-50	2	4,20	91	66	5.995,00
CA-50	3	4,20	153	86	13.165,00
CA-50	4	5,00	25	116	2.865,00
VERGALHO 4 BARRAS					
CA-60	1	8,00	22	5.236	115.192,00
CA-60	2	10,00	12	505	6.060,00
VERGALHO 6 BARRAS					
CA-60	2	10,00	18	505	9.090,00
VERGALHO 7 BARRAS					
CA-60	2	10,00	5	494	2.470,00
SAPATAS					
CA-60	2	8,00	30	160	3.000,00

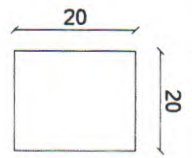

Pa01 a Pe18
Pilar Externo

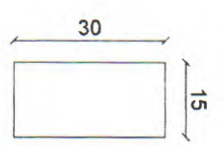

Pi01 a Pi12
Pilar Interno

AB

02 SEÇÃO DOS PILARES - FORMAS

ESCALA 1/200

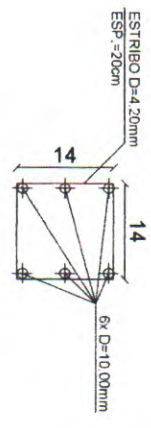

Pe01 a Pe18
Pilar Externo

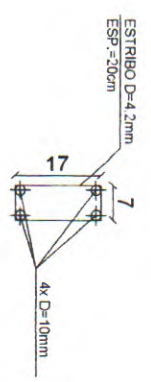

Pi01 a Pi12
Pilar Interno

03 SEÇÃO DOS PILARES - ESTRIBO

ESCALA 1/200

PREFEITURA MUNICIPAL DE NOVA RUSSAS

OBJETO: URBANIZAÇÃO ORLA DA LAGOA DE SÃO PEDRO NO MUNICÍPIO DE NOVA RUSSAS/CE - OBJETO DO CONVÊNIO CAIXAMTUR Nº 955241/2023 E PLANO DE TRABALHO Nº 1092487-83.

LOCAL: ZONA RURAL DO MUNICÍPIO DE NOVA RUSSAS - CE

Valdir Santiago de Aguiar
VALDIR SANTIAGO DE AGUIAR
 ENGENHEIRO CIVIL
 CREA-CE 554778
 RNP 06201177691

CONTEÚDO: ARMADURA DA SAPATA
 SEÇÃO DOS PILARES - FORMAS

DATA: 07/03/2024 ESCALA: INDICADA PRANCHA: 09/14

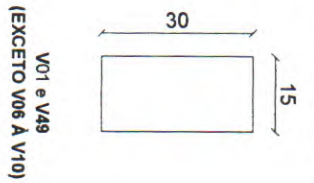
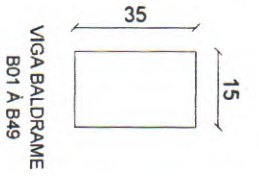

01 SEÇÃO DAS VIGAS - FORMAS

ESCALA 1/400

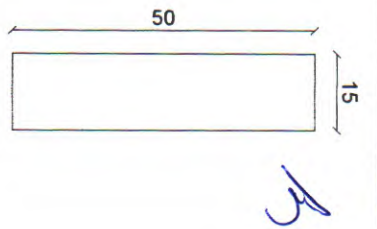

VIGA 06 À VIGA 10

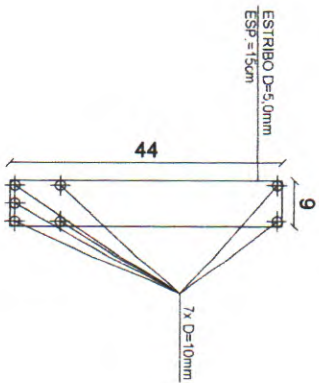
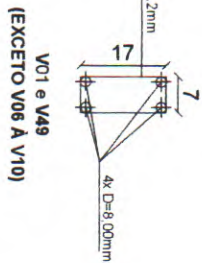
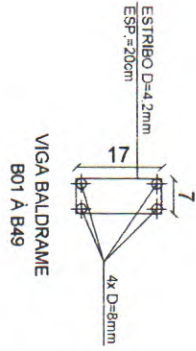

02 SEÇÃO DAS VIGAS - ESTRIBO

ESCALA 1/200

TELA DE AÇO D=5,00mm
MALHA 10X10cm

VERGALHÃO DE AÇO D=8,0mm
ESPAÇAMENTO = 40cm

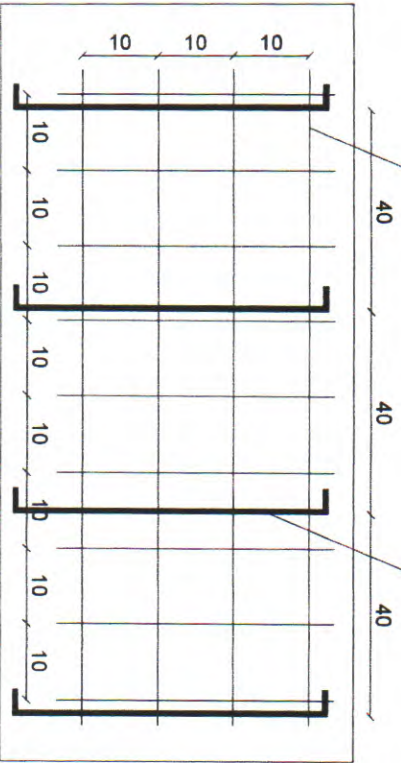

PREFEITURA MUNICIPAL DE NOVA RUSSAS

OBJETO: URBANIZAÇÃO ORLA DA LAGOA DE SÃO PEDRO NO MUNICÍPIO DE NOVA RUSSAS/CE. OBJETO DO CONVÊNIO CAIXAMTUR N° 955241/2023 E PLANO DE TRABALHO N° 1092487-83.

LOCAL: ZONA RURAL DO MUNICÍPIO DE NOVA RUSSAS - CE

Wagner Sant'Ana Moura
WAGNER SANT'ANA MOURA
 ENGENHEIRO CIVIL
 CREA-CE 354778
 RNP 06201177691

03 DETALHAMENTO DA ARMADURA DA LAJE

ESCALA 1/200

CONTEÚDO: SEÇÃO DAS VIGAS - FORMAS		
SEÇÃO DAS VIGAS - ESTRIBO		
DATA: 07/03/2024	ESCALA: INDICADA	PRANCHA: 10/14

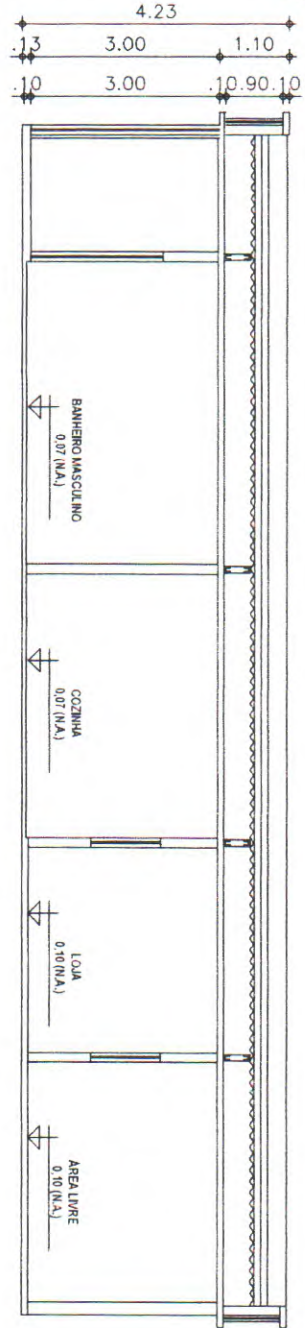

01 CORTE AA - QUIOSQUE
ESCALA 1/40

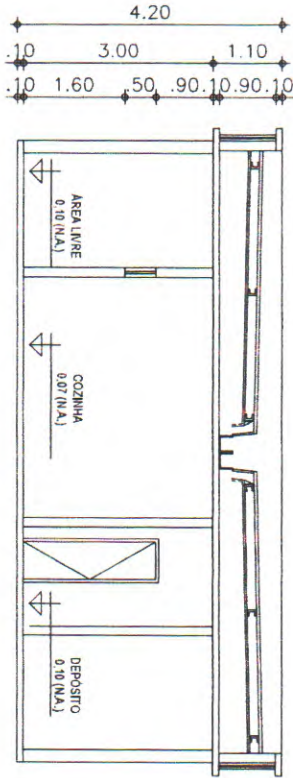

01 CORTE BB - QUIOSQUE
ESCALA 1/40

B

Valdir
VALDIR SANT'ANNA DE AOUARA
ENGENHEIRO CIVIL
CREA-CE 354778
RNP 062017761

PREFEITURA MUNICIPAL DE NOVA RUSSAS

OBJETO: URBANIZAÇÃO ORLA DA LAGOA DE SÃO PEDRO NO MUNICÍPIO DE NOVA RUSSAS/CE. OBJETO DO CONVÊNIO CAIXAMTUR Nº 955241/2023 E PLANO DE TRABALHO Nº 1092487-93.

LOCAL: ZONA RURAL DO MUNICÍPIO DE NOVA RUSSAS - CE

CONTEÚDO: CORTE AA
CORTE BB

DATA: 07/03/2024

ESCALA: INDICADA

PRANCHA: 11/14

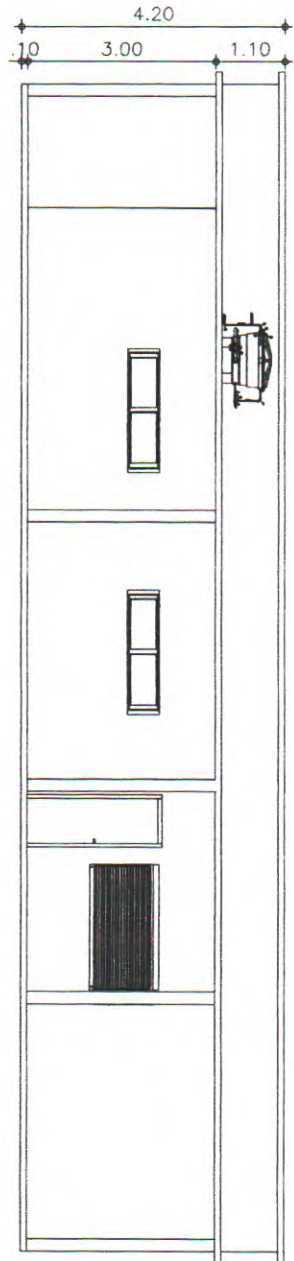

01 CORTE - CAIXA D'ÁGUA - QUIOSQUE
ESCALA 1/40

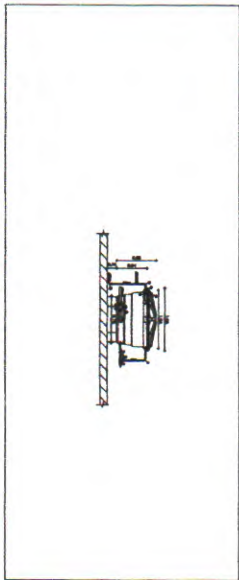

02 DET. CAIXA D'ÁGUA - QUIOSQUE
ESCALA 1/40

13

Valdir Santiago de Moura
VALDIR SANTIAGO DE MOURA
ENGENHEIRO CIVIL
CREA-CE 354778
RNP 0620177691

PREFEITURA MUNICIPAL DE NOVA RUSSAS		
OBJETO: URBANIZAÇÃO ORLA DA LAGOA DE SÃO PEDRO NO MUNICÍPIO DE NOVA RUSSAS/CE. OBJETO DO CONVENÍO CAIXAMUTUR Nº 955241/2023 E PLANO DE TRABALHO Nº 1092487-43.		
LOCAL: ZONA RURAL DO MUNICÍPIO DE NOVA RUSSAS - CE		
CONTEÚDO: CORTE - CAIXA D'ÁGUA - QUIOSQUE DE: CAIXA D'ÁGUA - QUIOSQUE		
DATA: 07/03/2024	ESCALA: INDICADA	PRANCHA: 12/14

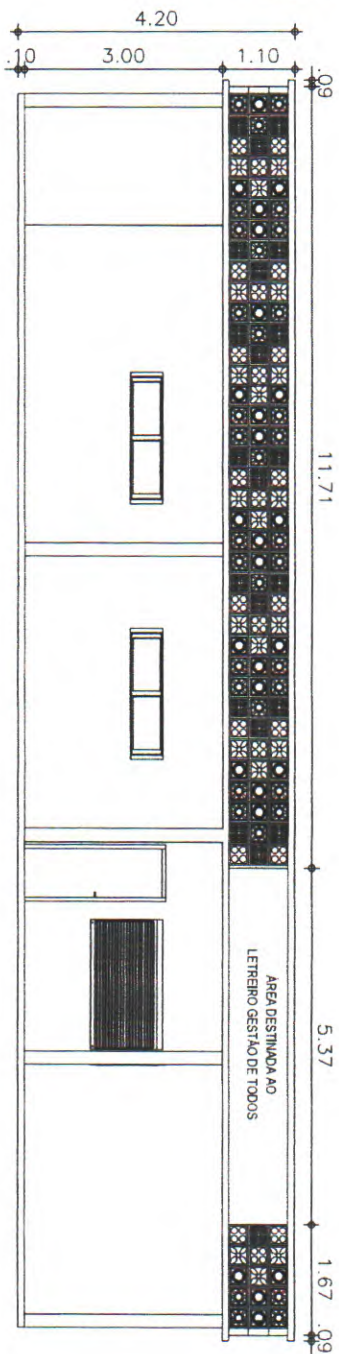

01 FACHADA 01 - QUIOSQUE

ESCALA

1:400

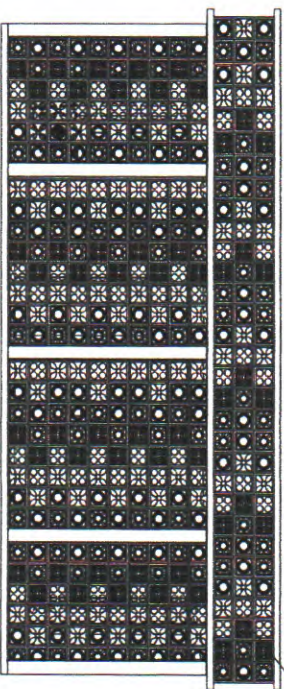
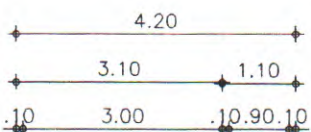

02 FACHADA 02 - QUIOSQUE

ESCALA

1:400

COROGOS DE CIMENTO
PINTADOS NAS CORES DA
GESTÃO DE TODOS

Valdir Santiago de Aguiar
VALDIR SANTOAGO DE AGUIAR
ENGENHEIRO CIVIL
CREA-CE 354778
RNP 0620177461

PREFEITURA MUNICIPAL DE NOVA RUSSAS

OBJETO: URBANIZAÇÃO ORLA DA LAGOA DE SÃO PEDRO NO MUNICÍPIO DE NOVA RUSSAS/CE. OBJETO DO CONVÊNIO CAIXAMTUR Nº 955241/2023 E PLANO DE TRABALHO Nº 1092487-93.

LOCAL: ZONA RURAL DO MUNICÍPIO DE NOVA RUSSAS - CE

CONTEÚDO: FACHADA 01
FACHADA 02

DATA: 07/03/2024

ESCALA: INDICADA

PRANCHA: 13/14

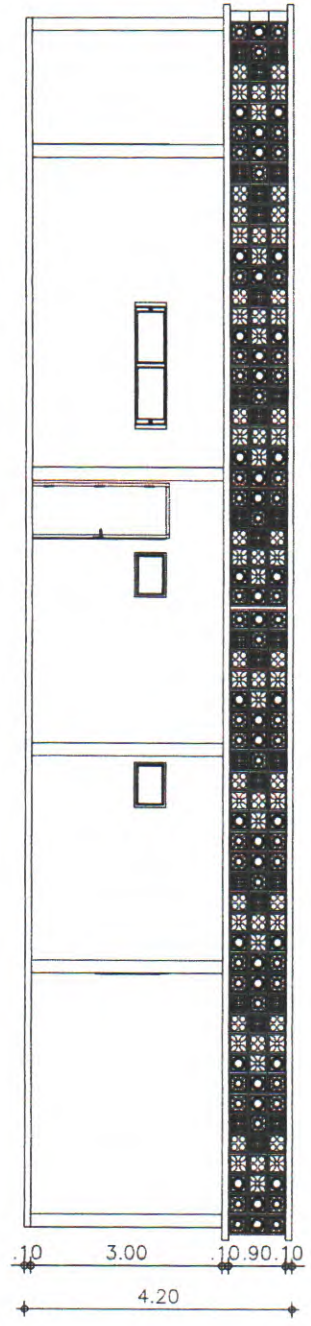

01 FACHADA 03 - QUIOSQUE
ESCALA 1/40

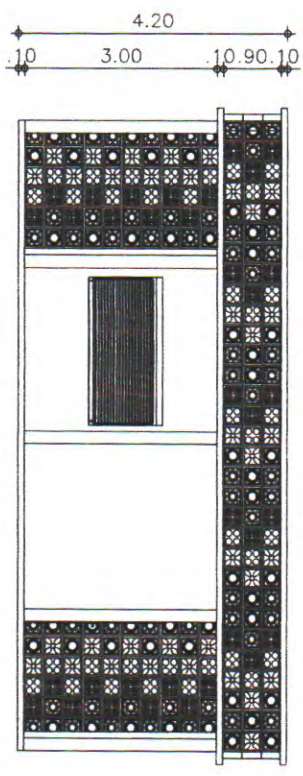

02 FACHADA 04 - QUIOSQUE
ESCALA 1/40

B

Valdir Santiago de Moura
VALDIR SANTOAGO DE MOURA
 ENGENHEIRO CIVIL
 CREA-CE 354778
 RNP 0620177691

PREFEITURA MUNICIPAL DE NOVA RUSSAS		
OBJETO: URBANIZAÇÃO ORLA DA LAGOA DE SÃO PEDRO NO MUNICÍPIO DE NOVA RUSSAS/CE. OBJETO DO CONVÊNIO CAIXAMTUR Nº 955241/2023 E PLANO DE TRABALHO Nº 1092487-83.		
LOCAL: ZONA RURAL DO MUNICÍPIO DE NOVA RUSSAS - CE		
CONTEÚDO: FACHADA 03 FACHADA 04		
DATA: 07/03/2024	ESCALA: INDICADA	PRANCHA: 14/14