

1 Planta baixa  
1 : 100

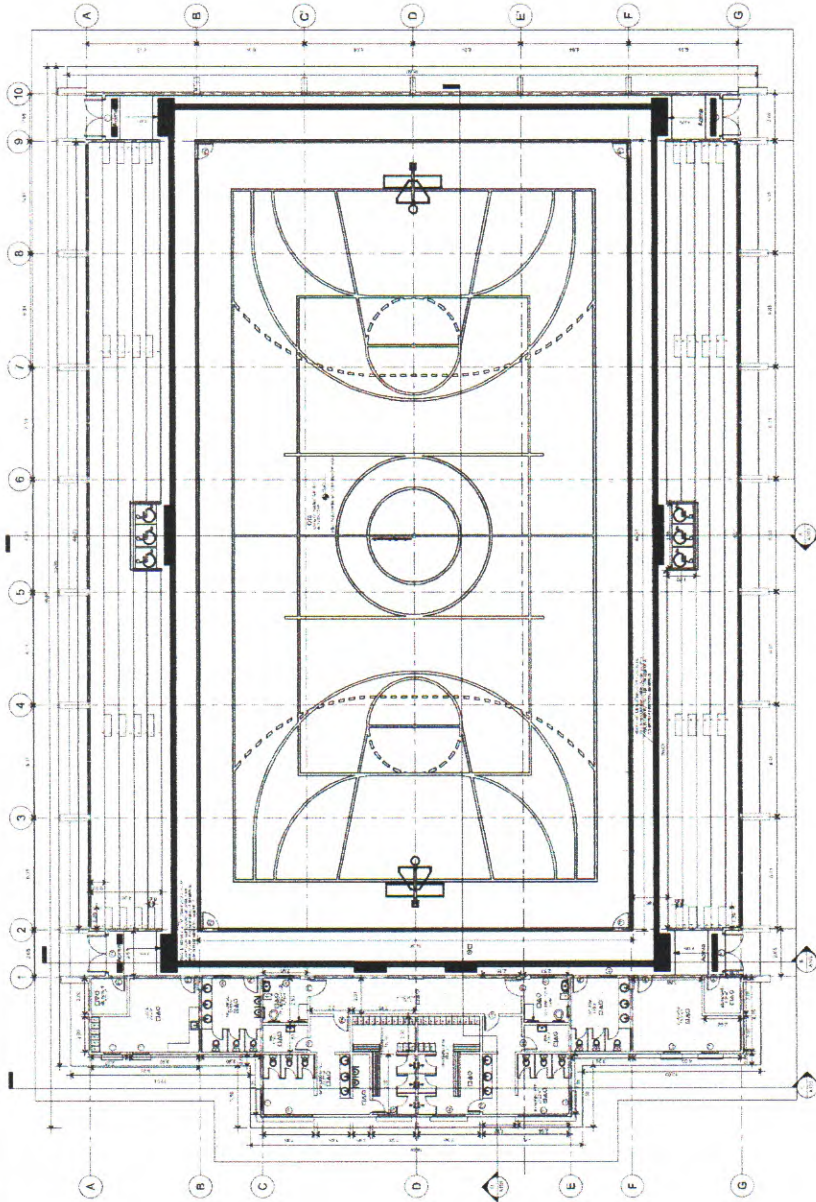

QUADRO DE PORTAS			
QTD.	DES.	LARG.	ALT.
4	P1	2,00	2,30
4	P2	0,80	2,10
6	P3	0,80	2,10
6	P4	0,80	2,10
6	P5	0,70	2,10

QUADRO DE JANELAS			
QTD.	DESC.	LARG.	ALT.
1	J1	0,80	1,00
2	J2	1,20	0,60
10	J3	0,60	1,00
14	J4	0,60	1,00

QUADRO DE ESPECIFICAÇÕES

- LEGENDA
- 1) Piso laminado 12mm, 400x400, com juntas de dilatação.
  - 2) Piso cerâmico 60x60, com juntas de dilatação.
  - 3) Piso cerâmico 60x60, com juntas de dilatação.
  - 4) Piso cerâmico 60x60, com juntas de dilatação.
  - 5) Piso cerâmico 60x60, com juntas de dilatação.
  - 6) Piso cerâmico 60x60, com juntas de dilatação.

PLANTA

- 1) Paredes em bloco de concreto 15cm.
- 2) Paredes em bloco de concreto 15cm.
- 3) Paredes em bloco de concreto 15cm.
- 4) Paredes em bloco de concreto 15cm.
- 5) Paredes em bloco de concreto 15cm.
- 6) Paredes em bloco de concreto 15cm.

TIPO

- 1) Tipo de bloco de concreto 15cm.
- 2) Tipo de bloco de concreto 15cm.
- 3) Tipo de bloco de concreto 15cm.
- 4) Tipo de bloco de concreto 15cm.
- 5) Tipo de bloco de concreto 15cm.
- 6) Tipo de bloco de concreto 15cm.

ÁREA CONSTRUÍDA : 2633,15 m<sup>2</sup>



**Nova Russas**  
CESTÃO

COMISSÃO MUNICIPAL DE LICITAÇÃO  
RUA ANTÔNIO CARLOS, 100 - JARDIM LARANJEIRA  
NOVA RUSSAS - CE

PROPOSTA Nº 001/2023  
RUBRICA Nº 602

EMPRESA: **PHINNY HANS FERREIRA DIETZ**  
ENGENHEIRO CIVIL  
CREA: 323507C

Valor: R\$ 1.000,00

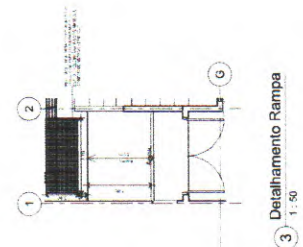

2 Piso tátil direcional  
1 : 25

3 Detalhamento Rampa  
1 : 50

4 LOCALIZAÇÃO  
1 : 500



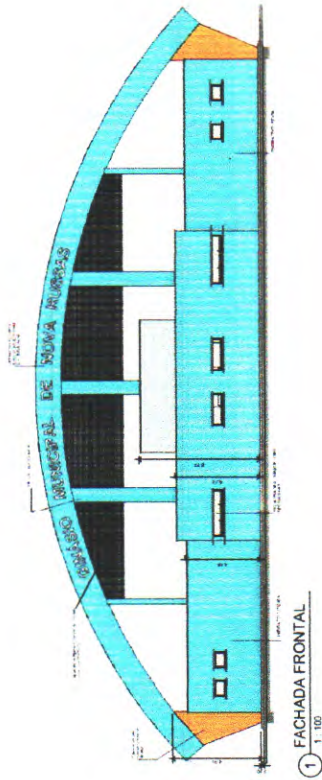

① FACHADA FRONTAL  
1:100

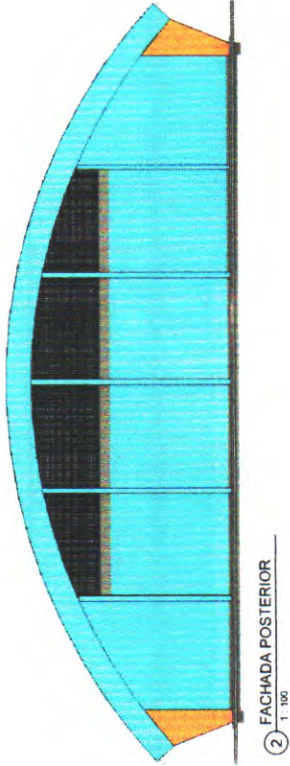

② FACHADA POSTERIOR  
1:100

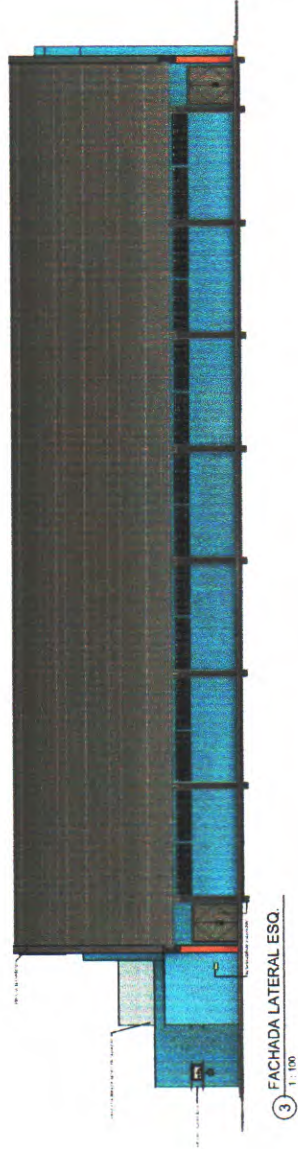

③ FACHADA LATERAL ESQ.  
1:100

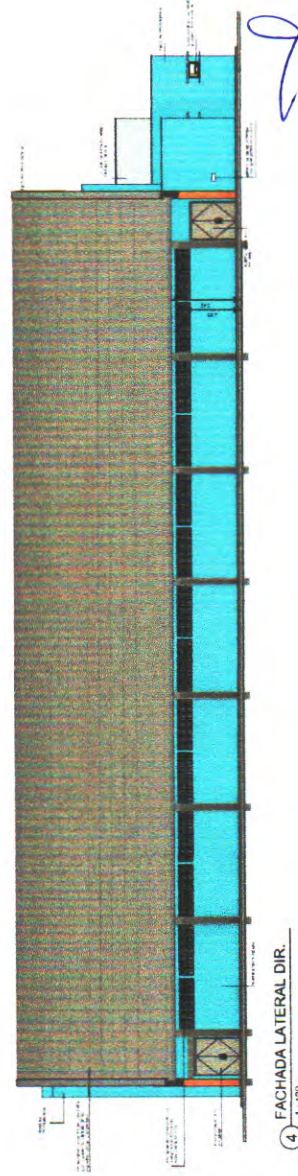

④ FACHADA LATERAL DIR.  
1:100



PREFEITURA MUNICIPAL DE NOVA RUSSAS RUA BERNARDO DE SALES, 100 - JARDIM SÃO CARLOS - NOVA RUSSAS - RJ	
Nº do Projeto:	Nº do Auto:
Data:	Escala:
Desenhado por:	Local:

**JOHNNY HANS FERREIRA**  
 ENGENHEIRO CIVIL  
 CREA: 323507C1



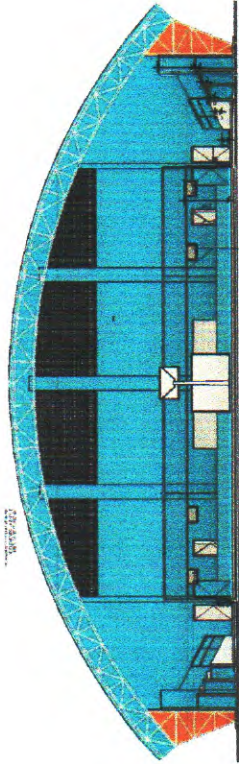

**A** Corte A  
1:100

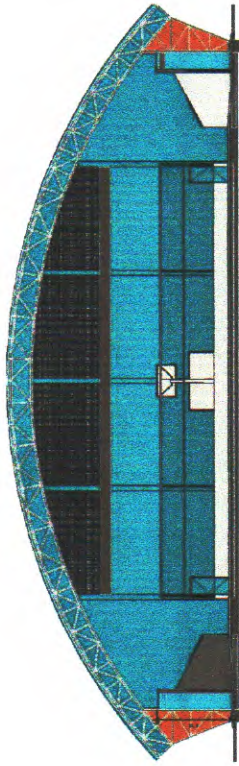

**B** Corte B  
1:100

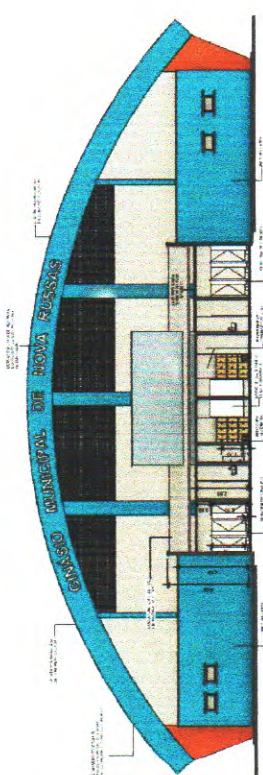

**C** Corte C  
1:100

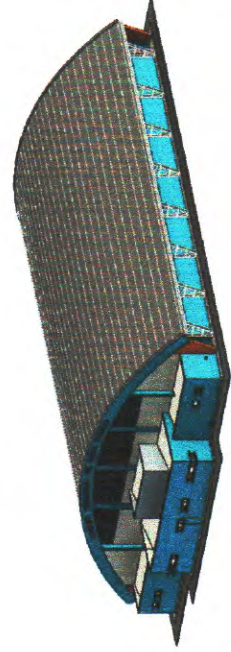

**1** PERSPECTIVA

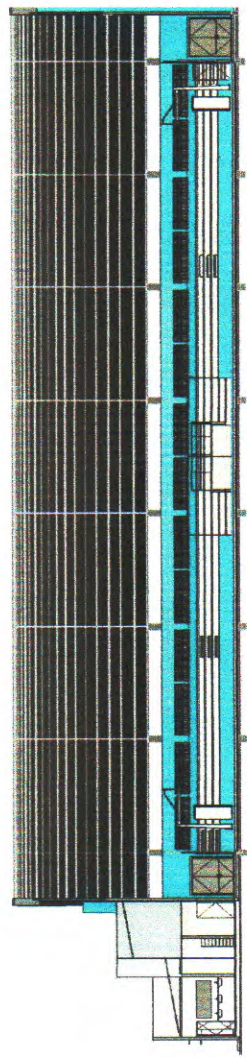

**D** Corte D  
1:100



  
 PREFEITURA MUNICIPAL DE NOVA RUSSELA

Nome	Chaves, Rafael
Local	

  
**JOHNNY HARRIS PEREIRA**  
 ENGENHEIRO CIVIL  
 CREA: 32350761