

02 PLANTA BAIXA - RUA ANTONIO VIANA DO NASCIMENTO (TAMARINDO) ESC: 1/500

SINALIZAÇÃO NO PISO PARA A SIMPLÉS SECCIONADA AMARELA

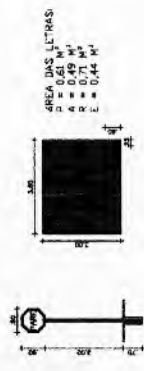

RUA ANTONIO VIANA DO NASCIMENTO - TAMARINDO
 MEMORIAL DE CÁLCULO
 $103,40m \cdot 2 \times 15,40 = 72,60m^2$
 $72,60 / 2 = 36,30m^2$
 $36,30 \times 0,10 = 3,63m^2$

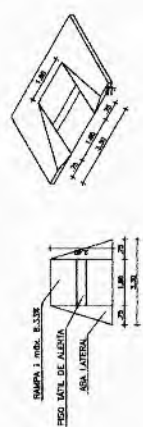

PARE



01 PLANTA DE SITUAÇÃO - RUA ANTONIO VIANA DO NASCIMENTO (TAMARINDO) ESC: SEM ESCALA

ANTONIO JAIME ANDRE DA SILVA
 Engenheiro Civil
 RNP- 0616266839
 CREA-CE- 527481

NOVA RUSSAS
 PREFEITURA MUNICIPAL DE NOVA RUSSAS
 SECRETARIA DE PLANEJAMENTO E ADMINISTRAÇÃO
 DEPARTAMENTO DE LICITAÇÃO E CONTRATOS

PREFEITURA MUNICIPAL DE NOVA RUSSAS
 OBJETO: PAVIMENTAÇÃO NA ZONA URBANA DO MUNICÍPIO DE NOVA RUSSAS - CEARÁ, CONFORME CONTRATO DE REPASSE Nº 84542/2013/COMISSÃO EXECUTIVA E PLANO DE TRABALHO Nº 10822/2013-25
 LOCAL: DIVERSAS RUAS NA ZONA URBANA DO MUNICÍPIO DE NOVA RUSSAS - CEARÁ

CONTINÚO: ARQUITETURA
 1. PLANILHA DE SITUAÇÃO, RUA ANTONIO VIANA DO NASCIMENTO (TAMARINDO)
 2. PLANILHA DE SITUAÇÃO, RUA BAIXA (TAMARINDO)
 3. PLANILHA DE SITUAÇÃO, RUA ANTONIO VIANA DO NASCIMENTO (TAMARINDO)
 4. PLANILHA DE SITUAÇÃO, RUA ANTONIO VIANA DO NASCIMENTO (TAMARINDO)
 5. PLANILHA DE SITUAÇÃO, RUA ANTONIO VIANA DO NASCIMENTO (TAMARINDO)

Nº: 02/2024
 Data: 16/22

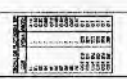

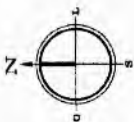

SINALIZAÇÃO NO PISO
EM AMARELO



RUA RIBAMAR MENDES - UNIVERSIDADE
MEMORIAL DE CÁLCULO
 $280,58m \times 2 = 561,16m$
 $198,78 / 2 = 99,39m$
 $99,39 \times 0,10 = 9,94m^2$

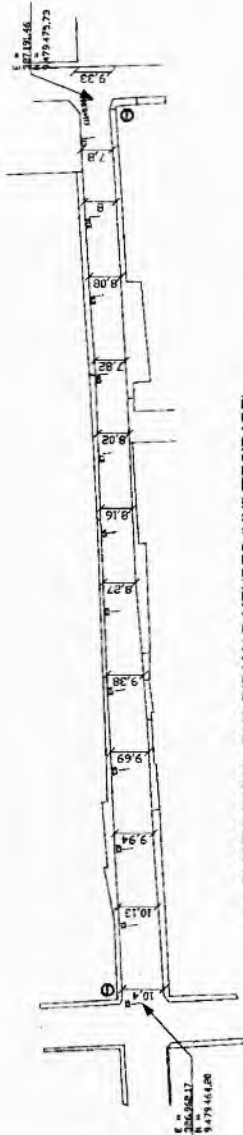

02 PLANTA BAIXA - RUA RIBAMAR MENDES (UNIVERSIDADE)

ESC: SEM ESCALA

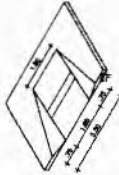

ÁREA DAS LETRAS:
 $P = 0,61 m^2$
 $R = 0,71 m^2$
 $E = 0,44 m^2$



PREFEITURA MUNICIPAL DE NOVA RUSSAS

DEPARTAMENTO DE PLANEJAMENTO E ADMINISTRAÇÃO
 DEPARTAMENTO DE LICITAÇÃO E CONTRATOS
 DEPARTAMENTO DE TRIBUTOS

10000 - NOVA RUSSAS - CEARÁ

CONTE: 001

ARQUITETURA

1. NOME DO PROFISSIONAL: **ANTÔNIO JACQUE ANDRÉ DA SILVA**

2. NOME DO EMPREGADOR: **UNIVERSIDADE**

3. ENDEREÇO: **RUA RIBAMAR MENDES**

4. CIDADE: **NOVA RUSSAS**

5. UF: **CE**

6. DATA: **18/22**



01 PLANTA DE SITUAÇÃO - RUA RIBAMAR MENDES (UNIVERSIDADE)

ESC: SEM ESCALA

ANTÔNIO JACQUE ANDRÉ DA SILVA
 Engenheiro Civil
 RNP - 0616266839
 CREA - CE - 527481



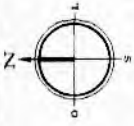

ANTONIO JAIME ANDRE DA SILVA
 Engenheiro Civil
 RNP: 0616266839
 CREA-CE: 327481



PREFEITURA MUNICIPAL DE NOVA RUSSAS

OBJETO: PAVIMENTAÇÃO NA ZONA URBANA DO MUNICÍPIO DE NOVA RUSSAS - CEARA
 CONFORME CONTRATO DE RESPOSTA Nº 940-10/2023 MODALIDADE LICITAÇÃO E PLANO
 DE TRABALHO Nº 1080223/2023

LOCAL: ZONA URBANA RUAS NA ZONA URBANA DO MUNICÍPIO DE NOVA RUSSAS - CEARA

CONTIÚDO: ARQUITETURA

- 1. LEVANTAMENTO TOPOGRÁFICO
- 2. PROJETO DE ARQUITETURA
- 3. PROJETO DE EXECUÇÃO
- 4. PROJETO DE EXECUÇÃO
- 5. PROJETO DE EXECUÇÃO

LIBR.: INGENHARIA CIVIL

DISCIPLINA: ARQUITETURA

DATA: 02/2024

ASSINATURA: _____

DATA: 19/22

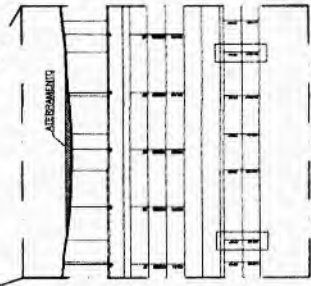

DETALHE PERFIL LONGITUDINAL

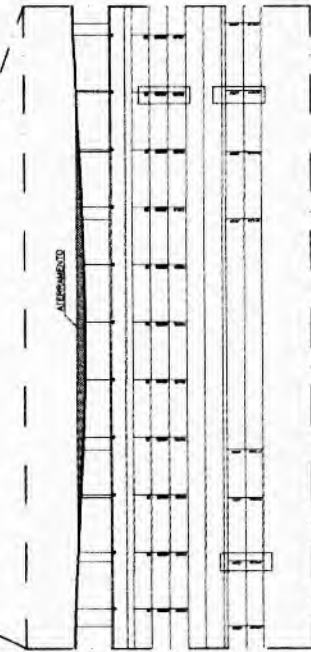
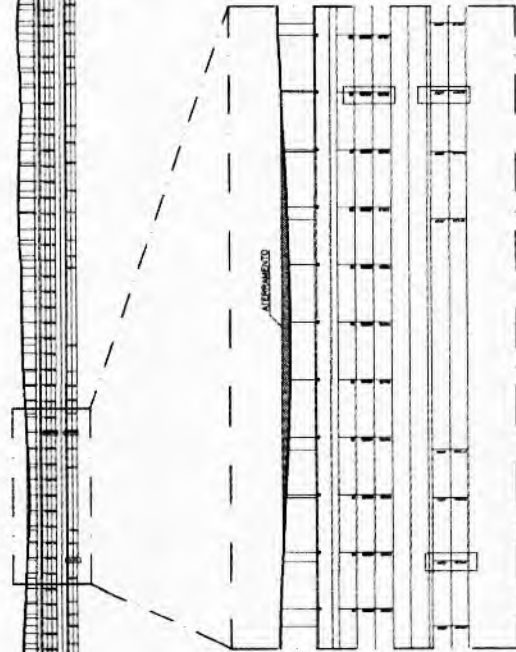

DETALHE PERFIL LONGITUDINAL

01 LEVANTAMENTO TOPOGRÁFICO SEM ESCALA

