

1. O PROJETO DE ARQUITETURA DEVE SER ENTREGUE EM DOIS EXEMPLARES, UM EM PAPEL E OUTRO EM MICROFILME.
 2. O PROJETO DE ARQUITETURA DEVE SER ENTREGUE EM DOIS EXEMPLARES, UM EM PAPEL E OUTRO EM MICROFILME.
 3. O PROJETO DE ARQUITETURA DEVE SER ENTREGUE EM DOIS EXEMPLARES, UM EM PAPEL E OUTRO EM MICROFILME.
 4. O PROJETO DE ARQUITETURA DEVE SER ENTREGUE EM DOIS EXEMPLARES, UM EM PAPEL E OUTRO EM MICROFILME.
 5. O PROJETO DE ARQUITETURA DEVE SER ENTREGUE EM DOIS EXEMPLARES, UM EM PAPEL E OUTRO EM MICROFILME.
 6. O PROJETO DE ARQUITETURA DEVE SER ENTREGUE EM DOIS EXEMPLARES, UM EM PAPEL E OUTRO EM MICROFILME.
 7. O PROJETO DE ARQUITETURA DEVE SER ENTREGUE EM DOIS EXEMPLARES, UM EM PAPEL E OUTRO EM MICROFILME.
 8. O PROJETO DE ARQUITETURA DEVE SER ENTREGUE EM DOIS EXEMPLARES, UM EM PAPEL E OUTRO EM MICROFILME.
 9. O PROJETO DE ARQUITETURA DEVE SER ENTREGUE EM DOIS EXEMPLARES, UM EM PAPEL E OUTRO EM MICROFILME.
 10. O PROJETO DE ARQUITETURA DEVE SER ENTREGUE EM DOIS EXEMPLARES, UM EM PAPEL E OUTRO EM MICROFILME.

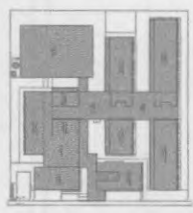

DESCRIÇÃO DE FUNDIÇÃO

ITEM	DESCRIÇÃO	QUANTIDADE	UNIDADE	VALOR UNITÁRIO	VALOR TOTAL
1
2
3
4
5
6
7
8
9
10
11
12
13
14
15
16
17
18
19
20
21
22
23
24
25
26
27
28
29
30
31
32
33
34
35
36
37
38
39
40
41
42
43
44
45
46
47
48
49
50

FINE
 FUNDAÇÃO DE INICIAÇÃO DE ENSINO
 PROJETO PADRÃO - FINE
 PREFEITURA MUNICIPAL DE NOVA RUSSAS
 RÚBRICA
 ARQ
 0002

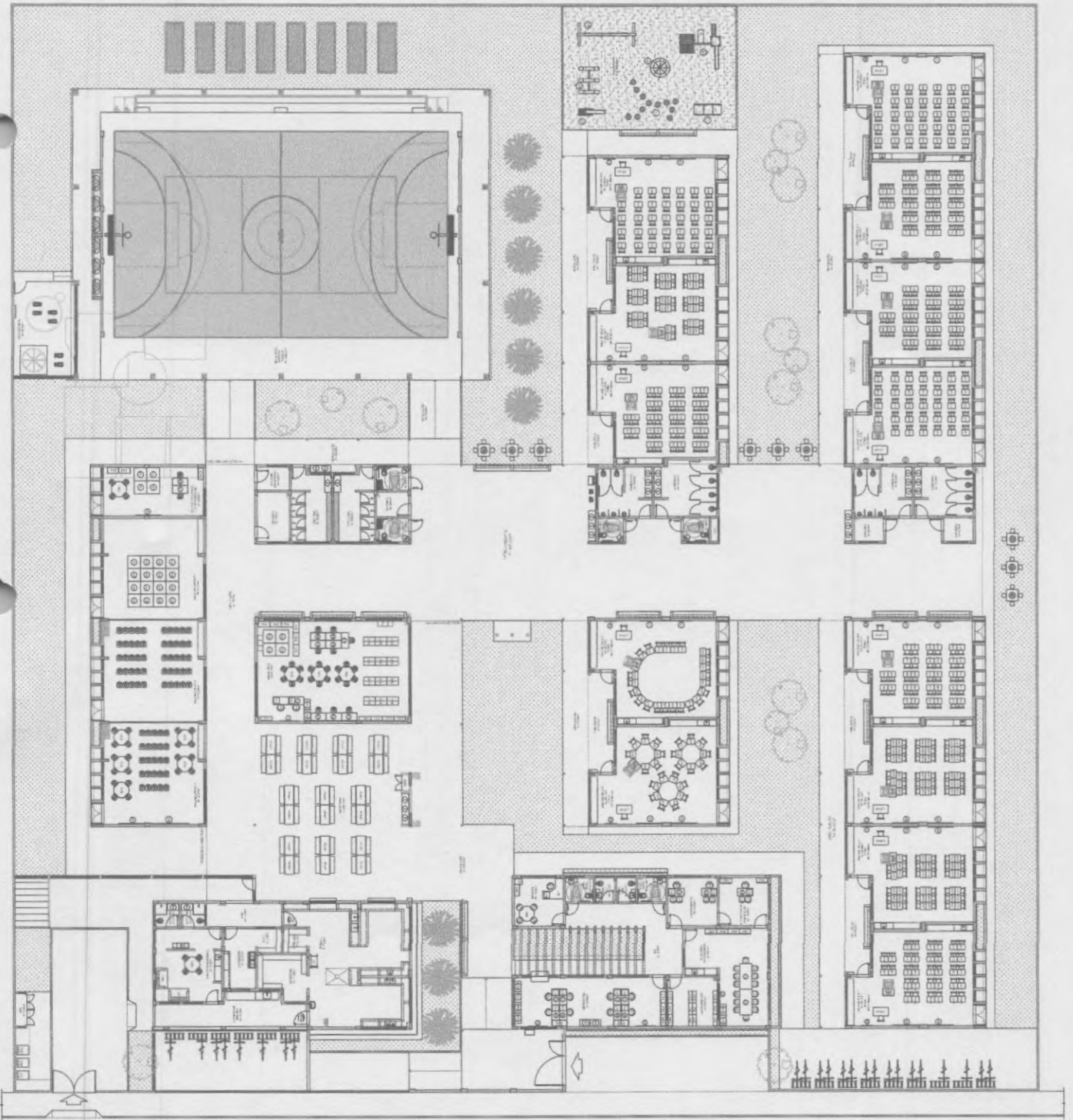

1 PLANTA DE LAYOUT - MOBILIÁRIO

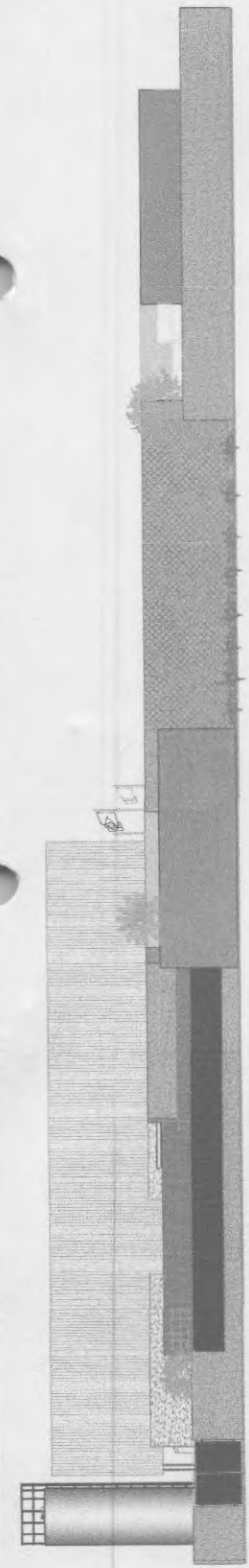

1 FACHADA 01 ESCOLA 1308



2 FACHADA 02 ESCOLA 1308



3 FACHADA 03 ESCOLA 1308

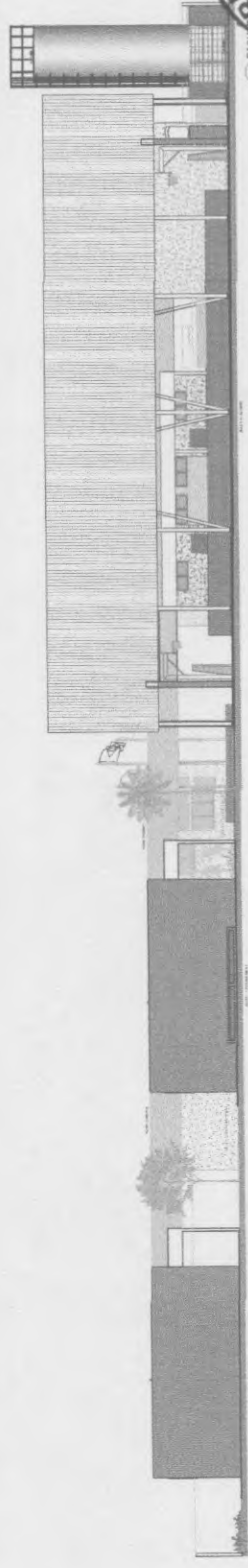

4 FACHADA 04 ESCOLA 1308

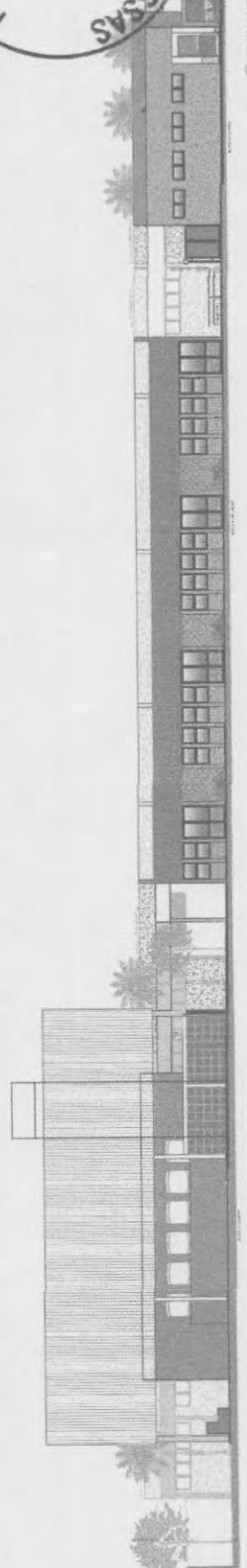

5 FACHADA 05 ESCOLA 1308

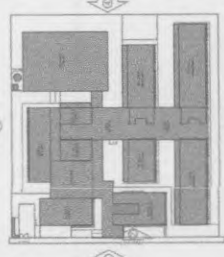

CRONOLOGIA DE REFERÊNCIA

NOTA: O PROJETO DE ARQUITETURA DESTE EDIFÍCIO DEVE SER EXECUTADO DE ACORDO COM O PROJETO DE ARQUITETURA DE REFERÊNCIA, SENDO NECESSÁRIA A AUTORIZAÇÃO DO PROJETO DE ARQUITETURA DE REFERÊNCIA PARA A EXECUÇÃO DO PROJETO DE ARQUITETURA DESTE EDIFÍCIO. O PROJETO DE ARQUITETURA DESTE EDIFÍCIO DEVE SER EXECUTADO DE ACORDO COM O PROJETO DE ARQUITETURA DE REFERÊNCIA, SENDO NECESSÁRIA A AUTORIZAÇÃO DO PROJETO DE ARQUITETURA DE REFERÊNCIA PARA A EXECUÇÃO DO PROJETO DE ARQUITETURA DESTE EDIFÍCIO. O PROJETO DE ARQUITETURA DESTE EDIFÍCIO DEVE SER EXECUTADO DE ACORDO COM O PROJETO DE ARQUITETURA DE REFERÊNCIA, SENDO NECESSÁRIA A AUTORIZAÇÃO DO PROJETO DE ARQUITETURA DE REFERÊNCIA PARA A EXECUÇÃO DO PROJETO DE ARQUITETURA DESTE EDIFÍCIO.

grupo

FNDE Fundação Nacional do Desenvolvimento Educacional MINISTÉRIO DA EDUCAÇÃO	
PROJETO PADRÃO - FNDE	
IDENTIFICAÇÃO: ANEXO: _____ MARCO: _____ PROPOSTA: _____	DATA: _____
NOME DO PROJETO: _____ Nº: _____	Nº: _____
ESCOLA 13 SALAS DE AULA - MODELO TERREO PROJETO DE ARQUITETURA	
FACHADA 05 1308	ARQ
Nº: _____	Nº: _____
Nº: _____	Nº: _____





DECLARAÇÃO TÉCNICA

OBRA: CONSTRUÇÃO DE ESCOLA 13 SALAS DE AULA PADRÃO FNDE COM ID.14117928, NA VIA LOCAL 17, NO LOTEAMENTO MIRANTE, BAIRRO UNIVERSIDADE, NOVA RUSSAS, CEARÁ

LOCAL: VIA LOCAL 17, S/N ÁREA INSTITUCIONAL NO LOTEAMENTO MIRANTE NOVA RUSSAS, BAIRRO UNIVERSIDADE, MUNICÍPIO DE NOVA RUSSAS, CEARÁ. CEP: 62.200-000.

DATA: 13 DE DEZEMBRO DE 2025.

TABELAS (FONTES): SEINFRA 028.1 COM DESONERAÇÃO; SINAPI/CE 03/2024 COM DESONERAÇÃO; ORSE/SE 03/2024 e CDHU (SP Obras) 193.

Em atendimento ao disposto no artigo 67, §1º, da Lei Federal nº 14.133/2021, para fins de comprovação da qualificação técnica-profissional e técnica-operacional, definimos como parcelas de maior relevância e valor significativo do objeto, os itens a seguir:

- ESTRUTURA TRELIÇADA DE COBERTURA, TIPO FINK, COM LIGAÇÕES SOLDADAS, INCLUSOS PERFIS METÁLICOS, CHAPAS METÁLICAS, MÃO DE OBRA E TRANSPORTE COM GUINDASTE - FORNECIMENTO E INSTALAÇÃO. AF_01/2020_PSA, SINAPI 100775 - **QUANTIDADE MÍNIMA = 39.425,65kg;**
- TELHA TERMOISOLANTE REVESTIDA EM ACO GALVALUME, FACE SUPERIOR TRAPEZOIDAL E FACE INFERIOR PLANA (NAO INCLUI ACESSORIOS DE FIXACAO), REVEST COM ESPESSURA DE 0,50 MM, COM PRE-PINTURA DE COR BRANCA NAS DUAS FACES, NUCLEO EM POLIIOCIANURATO (PIR) COM ESPESSURA DE 50 MM, **QUANTIDADE MÍNIMA = 1.235,64m2.**
- PISO EM GRANILITE, MARMORITE OU GRANITINA EM AMBIENTES INTERNOS, COM ESPESSURA DE 8 MM, INCLUSO MISTURA EM BETONEIRA, COLOCAÇÃO DAS JUNTAS, APLICAÇÃO DO PISO, 4 POLIMENTOS COM POLITRIZ, ESTUCAMENTO, SELADOR E CERA. AF_06/2022 SINAPI 104162 - **QUANTIDADE MÍNIMA = 1.370,38m3.**



Concluimos que os itens acima reúnem maior relevância técnica, ou seja, maior complexidade técnica para execução do serviço, aliado ao valor significativo no orçamento.

Atenciosamente,



Nova Russas – Ceará, 14 de fevereiro de 2025.

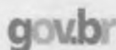

Documento assinado digitalmente

KLEVER HENRIQUE TIMBO NUNES

Data: 14/02/2025 09:04:57-0300

Verifique em <https://validar.it.gov.br>

Kleber Henrique Timbó Nunes
Engenheiro Civil - RNP nº 0609289110
CREA: 46931D/CE



DECLARAÇÃO DE COMPOSIÇÃO DE PREÇOS UNITÁRIOS

Eu, KLEVER HENRIQUE TIMBÓ NUNES, engenheiro civil registrado no Conselho Regional de Engenharia e Agronomia do Ceará com o nº 46931D, DECLARO que todos os serviços e preços utilizados na Elaboração da Planilha Orçamentária da **CONSTRUÇÃO DE ESCOLA 13 SALAS DE AULA PADRÃO FNDE COM ID:1117928, NA VIA LOCAL 17, NO LOTEAMENTO MIRANTE, BAIRRO UNIVERSIDADE, NOVA RUSSAS, CEARÁ**, constam nas **Tabelas SEINFRA 028.1 COM DESONERAÇÃO; SINAPI/CE 03/2024 COM DESONERAÇÃO; ORSE/SE 03/2024 e CDHU (SP Obras) 193**, podendo ser consultadas para elaboração da Proposta de Preços.

Nova Russas, Ceará, 14 de fevereiro de 2025.

gov.br

Documento assinado digitalmente
KLEVER HENRIQUE TIMBO NUNES
Data: 14/02/2025 09:05:50-0300
Verifique em <https://validar.iti.gov.br>

Kleber Henrique Timbó Nunes
Engenheiro Civil
CREA-CE: 46931



Anotação de Responsabilidade Técnica - ART
Lei nº 6.496, de 7 de dezembro de 1977

CREA-CE

ART OBRA / SERVIÇO
Nº CE20231315949

Conselho Regional de Engenharia e Agronomia do Ceará

INICIAL

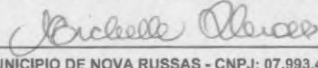
<p>1. Responsável Técnico</p> <p>KLEVER HENRIQUE TIMBÓ NUNES</p> <p>Título profissional: ENGENHEIRO CIVIL</p>		<p>RNP: 0609289</p> <p>Registro: 469310CE</p>									
<p>2. Dados do Contrato</p> <p>Contratante: MUNICIPIO DE NOVA RUSSAS</p> <p>RUA RUA PADRE FRANCISCO ROSA</p> <p>Complemento:</p> <p>Cidade: NOVA RUSSAS</p>		<p>CPF/CNPJ: 07.993.439/0001-01</p> <p>Nº: 1388</p> <p>CEP: 62200000</p>									
<p>Contrato: Não especificado</p> <p>Valor: R\$ 3.500,00</p> <p>Ação Institucional: NENHUMA - NÃO OPTANTE</p>		<p>Celebrado em:</p> <p>Tipo de contratante: Pessoa Jurídica de Direito Público</p>									
<p>3. Dados da Obra/Serviço</p> <p>VIA LOCAL 17</p> <p>Complemento: ÁREA INSTITUCIONAL NO LOTEAMENTO MIRANTE NOVA RUSSAS</p> <p>Cidade: NOVA RUSSAS</p> <p>Data de Início: 09/10/2023</p> <p>Finalidade: Escolar</p> <p>Proprietário: MUNICIPIO DE NOVA RUSSAS</p>		<p>Nº: S/N</p> <p>Bairro: UNIVERSIDADE</p> <p>UF: CE</p> <p>CEP: 62200000</p> <p>Coordenadas Geográficas: 04°42'47.46"S, 40°33'6.15"W</p> <p>Código: Não Especificado</p> <p>CPF/CNPJ: 07.993.439/0001-01</p>									
<p>4. Atividade Técnica</p> <table border="0"> <thead> <tr> <th>14 - Elaboração</th> <th>Quantidade</th> <th>Unidade</th> </tr> </thead> <tbody> <tr> <td>80 - Projeto > TOPOGRAFIA > LEVANTAMENTOS TOPOGRÁFICOS BÁSICOS > DE LEVANTAMENTO TOPOGRÁFICO > #33.1.1.3 - PLANIALTIMÉTRICO</td> <td>6.800,00</td> <td>m2</td> </tr> <tr> <td>35 - Elaboração de orçamento > CONSTRUÇÃO CIVIL > EDIFICAÇÕES > DE EDIFICAÇÃO > #1.1.1.4 - EM MATERIAIS MISTOS</td> <td>4.112,50</td> <td>m2</td> </tr> </tbody> </table> <p>Após a conclusão das atividades técnicas o profissional deve proceder a baixa desta ART</p>			14 - Elaboração	Quantidade	Unidade	80 - Projeto > TOPOGRAFIA > LEVANTAMENTOS TOPOGRÁFICOS BÁSICOS > DE LEVANTAMENTO TOPOGRÁFICO > #33.1.1.3 - PLANIALTIMÉTRICO	6.800,00	m2	35 - Elaboração de orçamento > CONSTRUÇÃO CIVIL > EDIFICAÇÕES > DE EDIFICAÇÃO > #1.1.1.4 - EM MATERIAIS MISTOS	4.112,50	m2
14 - Elaboração	Quantidade	Unidade									
80 - Projeto > TOPOGRAFIA > LEVANTAMENTOS TOPOGRÁFICOS BÁSICOS > DE LEVANTAMENTO TOPOGRÁFICO > #33.1.1.3 - PLANIALTIMÉTRICO	6.800,00	m2									
35 - Elaboração de orçamento > CONSTRUÇÃO CIVIL > EDIFICAÇÕES > DE EDIFICAÇÃO > #1.1.1.4 - EM MATERIAIS MISTOS	4.112,50	m2									
<p>5. Observações</p> <p>ELABORAÇÃO DE ORÇAMENTO, PROJETO PLANIALTIMETRICO E PROJETO DE SITUAÇÃO DE ESCOLA PADRÃO FNDE COM TIPOLOGIA: ESCOLA 13 SALAS - TÉRREO, COM ID:1117928, EM TERRENO COM MEDIDAS DE (80x85)m</p>											
<p>6. Declarações</p> <p>- Declaro que estou cumprindo as regras de acessibilidade previstas nas normas técnicas da ABNT, na legislação específica e no decreto n. 5296/2004.</p>											
<p>7. Entidade de Classe</p> <p>SINDICATO DOS ENGENHEIROS NO ESTADO DO CEARÁ (SENGE-CE)</p>											
<p>8. Assinaturas</p> <p>Declaro serem verdadeiras as informações acima</p> <p>NOVA RUSSAS, CE, 34 de FEVEREIRO de 2025</p> <p>Local data</p>		<p></p> <p>KLEVER HENRIQUE TIMBÓ NUNES - CPF: 007.223.123-85</p> <p></p> <p>MUNICIPIO DE NOVA RUSSAS - CNPJ: 07.993.439/0001-01</p>									
<p>9. Informações</p> <p>* A ART é válida somente quando quitada, mediante apresentação do comprovante do pagamento ou conferência no site do Crea.</p>											
<p>10. Valor</p> <p>Valor da ART: R\$ 96,62 Registrada em: 20/11/2023 Valor pago: R\$ 96,62 Nosso Número: 8216562269</p>											

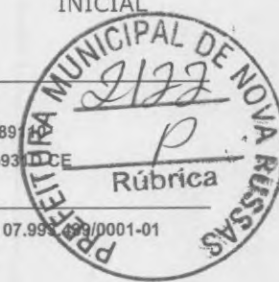

A autenticidade desta ART pode ser verificada em: <https://crea-ce.sitac.com.br/publico/>, com a chave: b2950
Impresso em: 20/11/2023 às 14:55:41 por: . ip: 170.78.245.138

