

**PREFEITURA MUNICIPAL DE NOVA RUSSAS
ESTADO DO CEARÁ**



PROPOSTA DE PREÇO

TOMADA DE PREÇOS N. SI-TP002/20

LICITAÇÃO DO TIPO MENOR PREÇO GLOBAL

**OBJETO: PAVIMENTAÇÃO EM PEDRA TOSCA SEM REJUNTAMENTO NAS
RUAS DA SEDE E DISTRITO DO MUNICÍPIO DE NOVA RUSSAS**

CONSTRUSERVICE CONSTRUTORA E SERVIÇOS EIRELI ME

CNPJ nº: 11.917.449/0001-35

NOVA RUSSAS/CE, 29 DE JANEIRO DE 2020

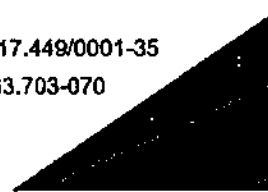

CARTA-PROPOSTA

NOVA RUSSAS/CE, 29 DE JANEIRO DE 2020

A
PREFEITURA MUNICIPAL DE NOVA RUSSAS
Comissão Permanente de Licitação
Nova Russas/CE.



Ref.: TOMADA DE PREÇOS Nº SI-TP002/20

Prezados(as) Senhores(as),

Apresentamos a V.Sas. nossa proposta para o objeto do Edital de TOMADA DE PREÇOS Nº SI-TP002/20, cujo objeto é a PAVIMENTAÇÃO EM PEDRA TOSCA SEM REJUNTAMENTO NAS RUAS DA SEDE E DISTRITO DO MUNICÍPIO DE NOVA RUSSAS, pelo preço global de **R\$ 817.418,91 (OITOCENTOS E DEZESETE MIL, QUATROCENTOS E DEZEITO REAIS E NOVENTA E UM CÊNTAVOS)**, com prazo de execução de até 180 (cento e oitenta) dias, obedecendo os prazos estabelecidos para cada serviço no Cronograma físico-financeiro.

Informamos que o prazo de validade da nossa proposta é de **60 (sessenta) dias** corridos, a contar da data da abertura da licitação.

Finalizando, declaramos que assumimos inteira responsabilidade pela execução dos serviços objeto deste edital e que serão executados conforme exigência editalícia e contratual, e que serão iniciados dentro do prazo de até 10 (dez) dias consecutivos, contados a partir da data de recebimento da Ordem de Serviço.



NEILO RICARDO MARTINS DO VALE
Sócio / Administrador
Engenheiro Civil / Responsável Técnico
CREA/CE nº 44518-D, CPF nº 836.224.033-49

CONSTRUSERVICE CONSTRUTORA E SERVIÇOS EIRELI ME
CNPJ nº 11.917.449/0001-35



PLANILHA RESUMO DE ORÇAMENTO GLOBAL

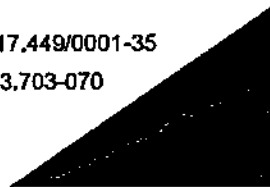



PREFEITURA MUNICIPAL DE NOVA RUSSAS

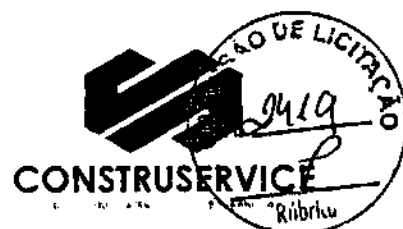

LICITANTE: CONSTRUSERVICE CONSTRUTORA E SERVIÇOS LTDA ME - CNPJ Nº 11.817.449/0001-35

TOMADA DE PREÇOS: Nº SI-TP002/20

OBRA: PAVIMENTAÇÃO EM PEDRA TOSCA SEM REJUNTAMENTO (AGREGADO ADQUIRIDO)

LOCAL: SEDE E DISTRITO DE NOVA RUSSAS

MUNICÍPIO: NOVA RUSSAS - CEARÁ

PLANILHA RESUMO - ORÇAMENTO		
ITEM	DESCRIÇÃO DOS SERVIÇOS	VALOR TOTAL (R\$)
1.0	PLACA DA OBRA	1.841,28
2.0	RUABARTOLOMEUARAÚJO - SEDE	13.778,46
3.0	RUA VENCESLAU CHAVES - BAIRRO SÃO FRANCISCO	16.656,63
4.0	RUA FRANCISCO LOPES - SAÍDA DO SÍTIO NOVO	218.189,92
5.0	RUA MONTE CIAO - SEDE	37.613,36
6.0	RUA JOSÉ EVANGELISTA DE CARVALHO - SEDE	25.940,25
7.0	RUA 08 - BAIRRO PANTANAL	95.466,41
8.0	RUA HERMÍNIO FRANCISCO DE PAULA - BAIRRO UNIVERSIDADE	89.289,95
9.0	TRAVESSA HERMÍNIO FRANCISCO DE PAULA - BAIRRO UNIVERSIDADE	6.928,46
10.0	RUA RITA RODRIGUES DE OLIVEIRA - BAIRRO TIMBAÚBA	61.109,97
11.0	RUA ANASTÁCIO R. CARVALHO - BAIRRO UNIVERSIDADE	111.531,25
TOTAL SIMPLES		678.355,94
VALOR DO BDI 20,50%		138.062,97
TOTAL		817.418,91

IMPORTA O PRESENTE ORÇAMENTO NA QUANTIA DE R\$ 817.418,91 (OITOCENTOS E DEZESETE MIL, QUATROCENTOS E DEZEITO REAIS E NOVENTA E UM CENTAVOS).

Nova Russas-Ce, 29 de janeiro de 2020

NEILO RICARDO MARTINS DO VALE
Sócio / Administrador
Engenheiro Civil / Responsável Técnico
CREA/CE nº 44518-D, CPF nº 836.224.033-49



CONSTRUSERVICE



PLANILHA ORÇAMENTÁRIA CONSOLIDADA, CRONOGRAMA FÍSICO-FINANCEIRO E COMPOSIÇÕES DOS PREÇOS UNITÁRIOS

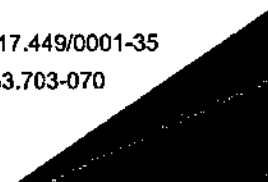



PREFEITO MUNICIPAL DE NOVA RUSSAS



CONSTRUSERVICE

LICITANTE: CONSTRUSERVICE CONSTRUTORA E SERVIÇOS LTDA ME - CNPJ Nº 11.817.449/0001-35

TOMADA DE PREÇOS: Nº SP-TP002/20

OBRA: PAVIMENTAÇÃO EM PEDRA TOSCA SEM REJUNTAMENTO (AGREGADO ADQUIRIDO)

LOCAL: SEDE E DISTRITO DE NOVA RUSSAS

MUNICÍPIO: NOVA RUSSAS - CEARÁ

PLANILHA ORÇAMENTÁRIA CONSOLIDADA							
ITEM	CÓDIGO	DISCRIMINAÇÃO DOS SERVIÇOS	QUANT	UNID.	C. UNIT. (R\$)	VALOR PARCIAL (R\$)	VALOR TOTAL (R\$)
1.		SERVIÇOS PRELIMINARES					
1.1	C1937	PLACAS PADRÃO DE OBRA	12,00	M2	153,44	1.841,28	
						SUBTOTAL	1.841,28
2. RUA BARTOLOMEU ARAÚJO - SEDE							
1.		SERVIÇOS PRELIMINARES					
1.1	C2873	LOCAÇÃO DA OBRA COM AUXÍLIO TOPOGRÁFICO (ÁREA ATÉ 5000 M2)	218,00	M2	0,22	47,52	
1.2	C0328	ATERRO D/COMPACTAÇÃO MECÂNICA E CONTROLE, MAT. DE AQUISIÇÃO	64,00	M3	87,88	3.668,08	
2.		PAVIMENTAÇÃO DO SISTEMA VIÁRIO					
2.1	C3232	RECONFORMAÇÃO/ PATROLAGEM DA PLATAFORMA COM MOTONVELADORA	218,00	M2	0,06	12,88	
2.2	C2898	PAVIMENTAÇÃO EM PEDRA TOSCA S/ REJUNTAMENTO (AGREGADO ADQUIRIDO)	218,00	M2	31,38	6.778,08	
3.		DRENAGEM					
3.1	C0366	BANQUETA/ MEIO FIO DE CONCRETO P/ VIAS URBANAS (1,00x0,35x0,15m)	72,00	M	42,56	3.064,32	
4.		LIMPEZA DA OBRA					
4.1	C3447	LIMPEZA DE PISO EM ÁREA URBANIZADA	218,00	M2	0,97	209,52	
						SUBTOTAL	13.778,44
3. RUA VENCESLAU CHAVES - SÃO FRANCISCO							
1.		SERVIÇOS PRELIMINARES					
1.1	C2873	LOCAÇÃO DA OBRA COM AUXÍLIO TOPOGRÁFICO (ÁREA ATÉ 5000 M2)	250,00	M2	0,22	55,00	
1.2	C0328	ATERRO D/COMPACTAÇÃO MECÂNICA E CONTROLE, MAT. DE AQUISIÇÃO	82,50	M3	87,88	4.243,13	
2.		PAVIMENTAÇÃO DO SISTEMA VIÁRIO					
2.1	C3232	RECONFORMAÇÃO/ PATROLAGEM DA PLATAFORMA COM MOTONVELADORA	250,00	M2	0,06	15,00	
2.2	C2898	PAVIMENTAÇÃO EM PEDRA TOSCA S/ REJUNTAMENTO (AGREGADO ADQUIRIDO)	250,00	M2	31,38	7.845,00	
3.		DRENAGEM					
3.1	C0366	BANQUETA/ MEIO FIO DE CONCRETO P/ VIAS URBANAS (1,00x0,35x0,15m)	100,00	M	42,56	4.256,00	
4.		LIMPEZA DA OBRA					
4.1	C3447	LIMPEZA DE PISO EM ÁREA URBANIZADA	250,00	M2	0,97	242,50	
						SUBTOTAL	16.858,63
4. RUA FRANCISCO LOPES - SAÍDA DO BÍLIO NOVO							
1.		SERVIÇOS PRELIMINARES					
1.1	C2873	LOCAÇÃO DA OBRA COM AUXÍLIO TOPOGRÁFICO (ÁREA ATÉ 5000 M2)	2.805,08	M2	0,22	573,12	
1.2	C0328	ATERRO D/COMPACTAÇÃO MECÂNICA E CONTROLE, MAT. DE AQUISIÇÃO	1.302,54	M3	87,88	88.429,44	
2.		PAVIMENTAÇÃO DO SISTEMA VIÁRIO					
2.1	C3232	RECONFORMAÇÃO/ PATROLAGEM DA PLATAFORMA COM MOTONVELADORA	2.805,08	M2	0,06	156,30	
2.2	C2898	PAVIMENTAÇÃO EM PEDRA TOSCA S/ REJUNTAMENTO (AGREGADO ADQUIRIDO)	2.508,08	M2	31,38	81.747,41	
3.		DRENAGEM					
3.1	C0366	BANQUETA/ MEIO FIO DE CONCRETO P/ VIAS URBANAS (1,00x0,35x0,15m)	688,56	M	42,56	36.957,40	
3.1	C0424	BOCA DE BUEIRO SIMPLES TUBULAR D= 80cm	4,00	UN	1.252,31	5.009,24	
3.1	C0108	AQUISIÇÃO, ASSENT. E REJUNT. DE TUBO DE CONCRETO ARMADO D=80cm	12,00	M	233,34	2.800,08	
4.		LIMPEZA DA OBRA					
4.1	C3447	LIMPEZA DE PISO EM ÁREA URBANIZADA	2.808,08	M2	0,97	2.628,83	
						SUBTOTAL	218.198,82
5. RUA MONTE CIAO - SEDE							
1.		SERVIÇOS PRELIMINARES					
1.1	C2873	LOCAÇÃO DA OBRA COM AUXÍLIO TOPOGRÁFICO (ÁREA ATÉ 5000 M2)	608,00	M2	0,22	133,88	
1.2	C0328	ATERRO D/COMPACTAÇÃO MECÂNICA E CONTROLE, MAT. DE AQUISIÇÃO	152,25	M3	87,88	10.338,25	
2.		PAVIMENTAÇÃO DO SISTEMA VIÁRIO					
2.1	C3232	RECONFORMAÇÃO/ PATROLAGEM DA PLATAFORMA COM MOTONVELADORA	608,00	M2	0,06	36,54	
2.2	C2898	PAVIMENTAÇÃO EM PEDRA TOSCA S/ REJUNTAMENTO (AGREGADO ADQUIRIDO)	608,00	M2	31,38	18.110,42	

Handwritten signature



PREFEITO MUNICIPAL DE NOVA RUSSAS



CONSTRUSERVICE

LICITANTE: CONSTRUSERVICE CONSTRUTORA E SERVIÇOS LTDA ME - CNPJ Nº 11.917.448/0001-35.

TOMADA DE PREÇOS: Nº SL-TP-002/20

OBRA: PAVIMENTAÇÃO EM PEDRA TOSCA SEM REJUNTAMENTO (AGREGADO ADQUIRIDO)

LOCAL: SEDE E DISTRITO DE NOVA RUSSAS

MUNICÍPIO: NOVA RUSSAS - CEARÁ

PLANILHA ORÇAMENTÁRIA CONSOLIDADA								
ITEM	CÓDIGO	DISCRIMINAÇÃO DOS SERVIÇOS	QUANT.	UNID.	C. UNIT. (R\$)	VALOR PARCIAL (R\$)	VALOR TOTAL (R\$)	
1.		DRENAGEM						
3.1	C0368	BANQUETA/ MEIO FIO DE CONCRETO P/ VIAS URBANAS (1,00x0,35x0,15m)	174,00	M	42,58	7.405,44		
4.		LIMPEZA DA OBRA						
4.1	C3447	LIMPEZA DE PISO EM ÁREA URBANIZADA	808,00	M2	0,87	699,96		
						SUBTOTAL		37.613,36
6. RUA JOSÉ EVANGELISTA DE CARVALHO - SEDE								
1.		SERVIÇOS PRELIMINARES						
1.1	C2873	LOCAÇÃO DA OBRA COM AUXÍLIO TOPOGRÁFICO (ÁREA ATÉ 5000 M2)	420,00	M2	0,22	82,40		
1.2	C0328	ATERRO/COMPACTAÇÃO MECÂNICA E CONTROLE, MAT. DE AQUISIÇÃO	105,00	M3	67,69	7.128,45		
2.		PAVIMENTAÇÃO DO SISTEMA VIÁRIO						
2.1	C3232	RECONFORMAÇÃO/ PATROLAGEM DA PLATAFORMA COM MOTONVELADORA	420,00	M2	0,06	25,20		
2.2	C2898	PAVIMENTAÇÃO EM PEDRA TOSCA S/ REJUNTAMENTO (AGREGADO ADQUIRIDO)	420,00	M2	31,38	13.179,60		
3.		DRENAGEM						
3.1	C0368	BANQUETA/ MEIO FIO DE CONCRETO P/ VIAS URBANAS (1,00x0,35x0,15m)	120,00	M	42,58	5.109,20		
4.		LIMPEZA DA OBRA						
4.1	C3447	LIMPEZA DE PISO EM ÁREA URBANIZADA	420,00	M2	0,87	364,50		
						SUBTOTAL		28.348,25
7. RUA 18 - BARRIO PANTANAL								
1.		SERVIÇOS PRELIMINARES						
1.1	C2873	LOCAÇÃO DA OBRA COM AUXÍLIO TOPOGRÁFICO (ÁREA ATÉ 5000 M2)	700,00	M2	0,22	154,00		
1.2	C0328	ATERRO/COMPACTAÇÃO MECÂNICA E CONTROLE, MAT. DE AQUISIÇÃO	840,00	M3	67,69	56.821,60		
2.		PAVIMENTAÇÃO DO SISTEMA VIÁRIO						
2.1	C3232	RECONFORMAÇÃO/ PATROLAGEM DA PLATAFORMA COM MOTONVELADORA	700,00	M2	0,06	42,00		
2.2	C2898	PAVIMENTAÇÃO EM PEDRA TOSCA S/ REJUNTAMENTO (AGREGADO ADQUIRIDO)	700,00	M2	31,38	21.986,00		
3.		DRENAGEM						
3.1	C0368	BANQUETA/ MEIO FIO DE CONCRETO P/ VIAS URBANAS (1,00x0,35x0,15m)	200,00	M	42,58	8.516,00		
3.1	C0424	BOCA DE BUENRO SIMPLES TUBULAR D= 80cm	1,00	UN	1.252,31	1.252,31		
3.1	C0108	AQUISIÇÃO, ASSENT. E REJUNT. DE TUBO DE CONCRETO ARMADO D=80cm	25,00	M	233,34	5.833,50		
4.		LIMPEZA DA OBRA						
4.1	C3447	LIMPEZA DE PISO EM ÁREA URBANIZADA	700,00	M2	0,87	609,00		
						SUBTOTAL		62.486,41
8. RUA HERMÍNIO FRANCISCO DE PAULA - BARRIO UNIVERSIDADE								
1.		SERVIÇOS PRELIMINARES						
1.1	C2873	LOCAÇÃO DA OBRA COM AUXÍLIO TOPOGRÁFICO (ÁREA ATÉ 5000 M2)	1.081,25	M2	0,22	237,88		
1.2	C0328	ATERRO/COMPACTAÇÃO MECÂNICA E CONTROLE, MAT. DE AQUISIÇÃO	545,63	M3	67,69	36.942,82		
2.		PAVIMENTAÇÃO DO SISTEMA VIÁRIO						
2.1	C3232	RECONFORMAÇÃO/ PATROLAGEM DA PLATAFORMA COM MOTONVELADORA	1.081,25	M2	0,06	64,88		
2.2	C2898	PAVIMENTAÇÃO EM PEDRA TOSCA S/ REJUNTAMENTO (AGREGADO ADQUIRIDO)	1.081,25	M2	31,38	34.243,43		
3.		DRENAGEM						
3.1	C0368	BANQUETA/ MEIO FIO DE CONCRETO P/ VIAS URBANAS (1,00x0,35x0,15m)	281,00	M	42,66	12.000,96		
3.1	C0424	BOCA DE BUENRO SIMPLES TUBULAR D= 80cm	2,00	UN	1.252,31	2.504,62		
3.1	C0108	AQUISIÇÃO, ASSENT. E REJUNT. DE TUBO DE CONCRETO ARMADO D=80cm	7,50	M	233,34	1.750,05		
4.		LIMPEZA DA OBRA						
4.1	C3447	LIMPEZA DE PISO EM ÁREA URBANIZADA	1.081,25	M2	0,87	942,59		
						SUBTOTAL		69.298,25
9. TRAVESSA HERMÍNIO FRANCISCO DE PAULA - BARRIO UNIVERSIDADE								
1.		SERVIÇOS PRELIMINARES						
1.1	C2873	LOCAÇÃO DA OBRA COM AUXÍLIO TOPOGRÁFICO (ÁREA ATÉ 5000 M2)	110,50	M2	0,22	24,31		

Handwritten signature



PREFEITO MUNICIPAL DE NOVA RUSSAS

LICITANTE: CONSTRUSERVICE CONSTRUTORA E SERVIÇOS LTDA ME - CNPJ Nº 11.917.448/0001-35

TOMADA DE PREÇOS: Nº SI-TP00220

OBRA: PAVIMENTAÇÃO EM PEDRA TOSCA SEM REJUNTAMENTO (AGREGADO ADQUIRIDO)

LOCAL: SEDE E DISTRITO DE NOVA RUSSAS

MUNICÍPIO: NOVA RUSSAS - CEARÁ

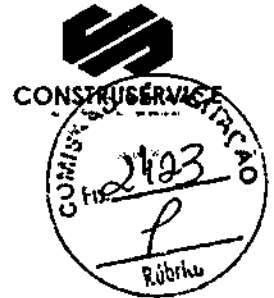

PLANILHA ORÇAMENTÁRIA CONSOLIDADA							
ITEM	CÓDIGO	DISCRIMINAÇÃO DOS SERVIÇOS	QUANT.	UNID.	C. UNIT. (R\$)	VALOR PARCIAL (R\$)	VALOR TOTAL (R\$)
1.2	C0328	ATERRO C/COMPACTAÇÃO MECÂNICA E CONTROLE, MAT. DE AQUISIÇÃO	27,83	M3	87,88	1.875,80	
2.		PAVIMENTAÇÃO DO SISTEMA VIÁRIO					
2.1	C3232	RECONFORMAÇÃO/ PATROLAGEM DA PLATAFORMA COM MOTONIVELADORA	110,50	M2	0,08	8,63	
2.2	C2898	PAVIMENTAÇÃO EM PEDRA TOSCA S/ REJUNTAMENTO (AGREGADO ADQUIRIDO)	110,50	M2	31,38	3.487,49	
3.		DRENAGEM					
3.1	C0366	BANQUETA/ MEIO FIO DE CONCRETO P/ VIAS URBANAS (1,00x0,35x0,15m)	34,00	M	42,56	1.447,04	
4.		LIMPEZA DA OBRA					
4.1	C3447	LIMPEZA DE PISO EM ÁREA URBANIZADA	110,50	M2	0,97	107,18	
						SUBTOTAL	6.828,48
10. RUA RITA RODRIGUES DE OLIVEIRA - BARRIO TIMBAÚBA							
1.		SERVIÇOS PRELIMINARES					
1.1	C2873	LOCAÇÃO DA OBRA COM AUXÍLIO TOPOGRÁFICO (ÁREA ATÉ 5000 M2)	1.026,00	M2	0,22	225,72	
1.2	C0328	ATERRO C/COMPACTAÇÃO MECÂNICA E CONTROLE, MAT. DE AQUISIÇÃO	258,50	M3	67,88	17.413,78	
2.		PAVIMENTAÇÃO DO SISTEMA VIÁRIO					
2.1	C3232	RECONFORMAÇÃO/ PATROLAGEM DA PLATAFORMA COM MOTONIVELADORA	1.026,00	M2	0,08	81,50	
2.2	C2898	PAVIMENTAÇÃO EM PEDRA TOSCA S/ REJUNTAMENTO (AGREGADO ADQUIRIDO)	1.026,00	M2	31,38	32.198,68	
3.		DRENAGEM					
3.1	C0366	BANQUETA/ MEIO FIO DE CONCRETO P/ VIAS URBANAS (1,00x0,35x0,15m)	240,08	M	42,56	10.217,80	
4.		LIMPEZA DA OBRA					
4.1	C3447	LIMPEZA DE PISO EM ÁREA URBANIZADA	1.026,00	M2	0,97	995,22	
						SUBTOTAL	61.198,97
11. RUA ANASTÁCIO R. CARVALHO - BARRIO UNIVERSIDADE							
1.		SERVIÇOS PRELIMINARES					
1.1	C2873	LOCAÇÃO DA OBRA COM AUXÍLIO TOPOGRÁFICO (ÁREA ATÉ 5000 M2)	2.042,50	M2	0,22	449,33	
1.2	C0328	ATERRO C/COMPACTAÇÃO MECÂNICA E CONTROLE, MAT. DE AQUISIÇÃO	510,63	M3	87,88	34.888,87	
2.		PAVIMENTAÇÃO DO SISTEMA VIÁRIO					
2.1	C3232	RECONFORMAÇÃO/ PATROLAGEM DA PLATAFORMA COM MOTONIVELADORA	2.042,50	M2	0,08	122,55	
2.2	C2898	PAVIMENTAÇÃO EM PEDRA TOSCA S/ REJUNTAMENTO (AGREGADO ADQUIRIDO)	2.042,50	M2	31,38	64.093,85	
3.		DRENAGEM					
3.1	C0366	BANQUETA/ MEIO FIO DE CONCRETO P/ VIAS URBANAS (1,00x0,35x0,15m)	240,08	M	42,56	10.217,80	
4.		LIMPEZA DA OBRA					
4.1	C3447	LIMPEZA DE PISO EM ÁREA URBANIZADA	2.042,50	M2	0,97	1.981,23	
						SUBTOTAL	111.531,25
						TOTAL SIMPLES	678.355,94
						VALOR DO IBI	29,80%
							139.862,97
TOTAL							817.418,91

IMPORTA O PRESENTE ORÇAMENTO NA QUANTIA DE R\$ 817.418,91 (OITOCENTOS E DEZESETE MIL, QUATROCENTOS E DEZE OITO REAIS E NOVENTA E UM CENTAVOS).

Nova Russas-Ca, 28 de junho de 2020

Heilo Ricardo Martins do Vale
HEILO RICARDO MARTINS DO VALE
 Sócio / Administrador
 Engenheiro Civil / Responsável Técnico
 CREA/CE nº 44516-D, CPF nº 836.224.033-49



PREFEITURA MUNICIPAL DE NOVA RUSSAS



LICITANTE: CONSTRUSERVICE CONSTRUTORA E SERVIÇOS LTDA ME - CNPJ Nº 11.917.448/0001-35

TOMADA DE PREÇOS: Nº SI-TP002/20

OBRA: PAVIMENTAÇÃO EM PEDRA TOSCA SEM REJUNTAMENTO (AGREGADO ADQUIRIDO)

LOCAL: SEDE E DISTRITO DE NOVA RUSSAS

MUNICÍPIO: NOVA RUSSAS - CEARÁ

CRONOGRAMA FÍSICO FINANCEIRO							
CRONOGRAMA GLOBAL							
ITEM	ESPECIFICAÇÃO			30 DIAS	60 DIAS	90 DIAS	180 DIAS
1.0	PLACA DA OBRA	%		100%	0%	0%	0%
		R\$	1.841,28	1.841,28	0,00	0,00	0,00
2.0	RUA BARTOLOMEUARAÚJO - SEDE	%		25%	25%	26%	25%
		R\$	13.778,48	3.444,82	3.444,82	3.444,82	3.444,82
3.0	RUA VENCESLAU CHAVES - BAIRRO SÃO FRANCISCO	%		25%	25%	25%	25%
		R\$	18.656,63	4.164,16	4.164,16	4.164,16	4.164,16
4.0	RUA FRANCISCO LOPES - SAÍDA DO SÍTIO NOVO	%		25%	25%	25%	25%
		R\$	218.199,82	54.549,98	54.549,98	54.549,98	54.549,98
5.0	RUA MONTF CIAO - SFD	%		25%	25%	25%	25%
		R\$	37.813,38	9.403,34	9.403,34	9.403,34	9.403,34
6.0	RUA JOSÉ EVANGELISTA DE CARVALHO - SEDE	%		25%	26%	25%	25%
		R\$	25.940,25	6.485,06	6.485,06	6.485,06	6.485,06
7.0	RUA 08 - BAIRRO PANTANAL	%		25%	25%	25%	25%
		R\$	95.468,41	23.868,60	23.868,60	23.868,60	23.868,60
8.0	RUA HERMÍNIO FRANCISCO DE PAULA - BAIRRO UNIVERSIDADE	%		25%	25%	25%	25%
		R\$	89.289,85	22.322,49	22.322,49	22.322,49	22.322,49
9.0	TRAVESSA HERMÍNIO FRANCISCO DE PAULA - BAIRRO UNIVERSIDADE	%		25%	25%	25%	25%
		R\$	8.828,46	1.732,12	1.732,12	1.732,12	1.732,12
10.0	RUA RITA RODRIGUES DE OLIVEIRA - BAIRRO TIMBAÚBA	%		25%	25%	25%	25%
		R\$	61.109,87	15.277,49	15.277,49	15.277,49	15.277,49
11.0	RUA ANASTÁCIO R. CARVALHO - BAIRRO UNIVERSIDADE	%		25%	25%	25%	25%
		R\$	111.531,25	27.882,81	27.882,81	27.882,81	27.882,81
TOTAL MEDIÇÃO (SEM BDI) =		R\$	678.355,84	179.889,85	169.128,67	169.128,67	169.128,67
VALOR DO BDI = 20,50%		R\$	139.082,97	36.048,84	34.671,38	34.671,38	34.671,38
TOTAL MEDIÇÃO (COM BDI) =		R\$	817.438,81	206.018,78	203.800,04	203.800,04	203.800,04
PERCENTUAL =		%	100,00%	25,20%	24,93%	24,93%	24,93%
TOTAL DA OBRA =							817.438,81

IMPORTA O PRESENTE ORÇAMENTO NA QUANTIA DE R\$ 817.438,81 (OITOCENTOS E DEZESETE MIL, QUATROCENTOS E DEZEDITO REAIS E NOVENTA E UM CENTAVOS).

Nova Russas-Ce, 29 de Janeiro de 2020

Neilo Ricardo Martins do Vale

NEILO RICARDO MARTINS DO VALE
Sócio / Administrador
Engenheiro Civil / Responsável Técnico
CREACE nº 44518-D, CPF nº 836.224.833-49



PREFEITURA MUNICIPAL DE NOVA RUSSAS



LICITANTE: CONSTRUSERVICE CONSTRUTORA E SERVIÇOS LTDA ME - CNPJ Nº 11.917.448/0001-35

TOMADA DE PREÇOS: Nº SI-TP002/20

OBRA: PAVIMENTAÇÃO EM PEDRA TOSCA SEM REJUNTAMENTO (AGREGADO ADQUIRIDO)

LOCAL: SEDE E DISTRITO DE NOVA RUSSAS

MUNICÍPIO: NOVA RUSSAS - CEARÁ

COMPOSIÇÃO DE PREÇOS UNITÁRIOS						
C1837 - PLACAS PADRÃO DE OBRA						
PREÇO ADOTADO: R\$ 153,44					UNID: M2	
CÓDIGO	DESCRIÇÃO	UNIDADE	COEFICIENTE	PREÇO	TOTAL	
MÃO DE OBRA						
12543	SERVENTE	H	2,0000	12,8798	25,7596	
TOTAL MÃO DE OBRA					25,7595	
MATERIAIS						
11891	PONTALETE / BARROTE DE 3"x3"	M	4,5000	16,0290	72,1305	
11100	ESMALTE SINTETICO	L	1,0000	20,9235	20,9235	
10537	CHAPA DE AÇO GALVANIZADA ESP. 0.3MM	M2	1,0200	32,3310	32,9776	
11725	PREGO 15X15	KG	0,1500	10,9785	1,6468	
TOTAL MATERIAIS					127,6784	
TOTAL SIMPLES					153,44	
ENCARGOS					INCLUSO	
BDI					0,00	
TOTAL GERAL					153,44	

C2873 - LOCAÇÃO DA OBRA COM AUXÍLIO TOPOGRÁFICO (ÁREA ATÉ 5000 M2)						
PREÇO ADOTADO: R\$ 0,22					UNID: M2	
CÓDIGO	DESCRIÇÃO	UNIDADE	COEFICIENTE	PREÇO	TOTAL	
MÃO DE OBRA						
10037	AJUDANTE	H	0,0040	14,1570	0,0566	
12382	NIVELADOR	H	0,0020	20,9235	0,0418	
12445	TOPOGRAFO	H	0,0020	27,9825	0,0560	
TOTAL MÃO DE OBRA					0,1544	
EQUIPAMENTOS (CHORÁRIO)						
10700	CAMINHONETE SAVEIRO (CHP)	H	0,0010	67,9846	0,0680	
10758	NÍVEL (CHP)	H	0,0020	0,5387	0,0011	
10775	TEODOLITO (CHP)	H	0,0020	1,3779	0,0028	
TOTAL EQUIPAMENTOS					0,0718	
MATERIAIS						
11600	PEDRA DE MÃO (RACHÃO)	M3			0,0000	
10112	ARENOSO	M3			0,0000	
TOTAL MATERIAIS					0,0000	
TOTAL SIMPLES					0,22	
ENCARGOS					INCLUSO	
BDI					0,00	
TOTAL GERAL					0,22	

C0328 - ATERRO C/COMPACTAÇÃO MECÂNICA E CONTROLE, MAT. DE AQUISIÇÃO						
PREÇO ADOTADO: R\$ 57,89					UNID: M3	
CÓDIGO	DESCRIÇÃO	UNIDADE	COEFICIENTE	PREÇO	TOTAL	
MÃO DE OBRA						
12543	SERVENTE	H	1,0500	12,8798	13,5237	
TOTAL MÃO DE OBRA					13,5237	
EQUIPAMENTOS (CHORÁRIO)						
10706	CAMINHÃO TANQUE 8.000 l (CHP)	H	0,0350	106,6070	3,7312	
10725	COMPACTADOR DE PLACA VIBRATÓRIA HP 7 (CHP)	H	0,0350	37,1233	1,2993	
TOTAL EQUIPAMENTOS					5,0306	
MATERIAIS						
10111	AREIA VERMELHA	M3	1,1000	44,8500	49,3350	

Handwritten signature



PREFEITURA MUNICIPAL DE NOVA RUSSAS



LICITANTE: CONSTRUSERVICE CONSTRUTORA E SERVIÇOS LTDA ME - CNPJ Nº 11.917.449/0001-35

TOMADA DE PREÇOS: Nº SI-TP002/20

OBRA: PAVIMENTAÇÃO EM PEDRA TOSCA SEM REJUNTAMENTO (AGREGADO ADQUIRIDO)

LOCAL: SEDE E DISTRITO DE NOVA RUSSAS

MUNICÍPIO: NOVA RUSSAS - CEARÁ

COMPOSIÇÃO DE PREÇOS UNITÁRIOS	
TOTAL MATERIAIS	49,3350
TOTAL SIMPLES	67,89
ENCARGOS	INCLUSO
BDI	0,00
TOTAL GERAL	67,89

C3232 - RECONFORMAÇÃO/PATROLAGEM DA PLATAFORMA					
PREÇO ADOTADO: R\$ 0,06				UNID: M2	
CÓDIGO	DESCRIÇÃO	UNIDADE	COEFICIENTE	PREÇO	TOTAL
MÃO DE OBRA					
12543	SERVENTE	H	0,0006	12,8798	0,0072
TOTAL MÃO DE OBRA					0,0072
EQUIPAMENTOS (HORÁRIO)					
10842	MOTO NIVELADORA (CHI)	H	0,0000	78,8419	0,0000
10758	MOTO NIVELADORA (CHP)	H	0,0003	201,6507	0,0560
TOTAL EQUIPAMENTOS					0,0560
MATERIAIS					
TOTAL MATERIAIS					0,0000
TOTAL SIMPLES					0,06
ENCARGOS					INCLUSO
BDI					0,00
TOTAL GERAL					0,06

C2896 - PAVIMENTAÇÃO EM PEDRA TOSCA SI REJUNTAMENTO (AGREGADO ADQUIRIDO)					
PREÇO ADOTADO: R\$ 31,38				UNID: M2	
CÓDIGO	DESCRIÇÃO	UNIDADE	COEFICIENTE	PREÇO	TOTAL
MÃO DE OBRA					
10445	CALCETEIRO	H	0,3000	17,3843	5,2153
12543	SERVENTE	H	0,6000	12,8798	7,7279
TOTAL MÃO DE OBRA					12,9431
EQUIPAMENTOS (HORÁRIO)					
10724	COMPACTADOR DE PLACA VIBRATÓRIA HP 4 (CHP)	H	0,0500	23,5354	1,1788
10726	COMPACTADOR LISO TANDEM AUTOPROPELIDO (CHP)	H	0,0100	75,3895	0,7539
TOTAL EQUIPAMENTOS					1,9327
MATERIAIS					
10111	AREIA VERMELHA	M3	0,1500	44,8500	6,7275
11600	PEDRA DE MÃO (RACHÃO)	M3	0,1500	65,1788	9,7768
TOTAL MATERIAIS					16,5043
TOTAL SIMPLES					31,38
ENCARGOS					INCLUSO
BDI					0,00
TOTAL GERAL					31,38

Handwritten signature



PREFEITURA MUNICIPAL DE NOVA RUSSAS

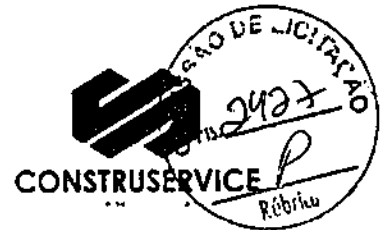

LICITANTE: CONSTRUSERVICE CONSTRUTORA E SERVIÇOS LTDA ME - CNPJ Nº 11.917.449/0001-35

TOMADA DE PREÇOS: Nº SI-TP002/20

OBRA: PAVIMENTAÇÃO EM PEDRA TOSCA SEM REJUNTAMENTO (AGREGADO ADQUIRIDO)

LOCAL: SEDE E DISTRITO DE NOVA RUSSAS

MUNICÍPIO: NOVA RUSSAS - CEARÁ

COMPOSIÇÃO DE PREÇOS UNITÁRIOS					
C0366 - BANQUETA/ MEIO FIO DE CONCRETO P/ VIAS URBANAS (1,00x0,35x0,15m)					
PREÇO ADOTADO: R\$ 42,56				UNID: M	
CÓDIGO	DESCRIÇÃO	UNIDADE	COEFICIENTE	PREÇO	TOTAL
* MÃO DE OBRA					
TOTAL MÃO DE OBRA					0,0000
EQUIPAMENTOS (HORÁRIO)					
12391	PEDREIRO	H	0,3000	17,3843	5,2153
12643	SERVENTE	H	0,4000	12,8798	5,1519
TOTAL EQUIPAMENTOS					10,3672
MATERIAIS					
TOTAL MATERIAIS					0,0000
SERVIÇOS					
C0588	CAIAÇÃO EM DUAS DEMÃOS COM SUPERCAL	M2	0,2500	3,8025	0,9506
C2784	ESCAVAÇÃO MANUAL SOLO DE 1A.CAT. PROF. ATÉ 1,50m	M3	0,0200	34,1348	0,6827
C3127	AREIA ASFALTO USINADA À FRIO - AAUF (S/TRANSP)	M3	0,0030	67,0898	0,2013
C3251	CONFECCÃO DE BANQUETA / MEIO FIO PRÉ-MOLDADA DE CONCRETO PARA VIAS URBANAS (1,00 x 0,35 x 0,15m)	M	1,0000	30,1470	30,1470
C3324	ARGAMASSA DE CIMENTO E AREIA TRAÇO 1:4 COM AREIA PRODUZIDA	M3	0,0007	300,7973	0,2106
TOTAL SERVIÇOS					32,1921
TOTAL SIMPLES					42,56
ENCARGOS					INCLUSO
BDI					0,00
TOTAL GERAL					42,56
C0424 - BOCA DE BUENRO SIMPLES TUBULAR D= 80cm					
PREÇO ADOTADO: R\$ 1.252,31				UNID: UN	
CÓDIGO	DESCRIÇÃO	UNIDADE	COEFICIENTE	PREÇO	TOTAL
MÃO DE OBRA					
TOTAL MÃO DE OBRA					0,0000
EQUIPAMENTOS (HORÁRIO)					
TOTAL EQUIPAMENTOS					0,0000
MATERIAIS					
TOTAL MATERIAIS					0,0000
SERVIÇOS					
C0057	ALVENARIA DE PEDRA ARGAMASSADA (TRAÇO 1:4) CIAGREGADOS PRODUZIDOS (S/TRANSP)	M3	2,6200	301,4603	789,8259
C1402	FORMA PLANA CHAPA COMPENSADA RESINADA, ESP.= 10mm P/GALERIA E BUEIROS CAPEADOS	M2	0,1200	50,7098	462,4829
TOTAL SERVIÇOS					1.252,3088
TOTAL SIMPLES					1.252,31
ENCARGOS					INCLUSO
BDI					0,00
TOTAL GERAL					1.252,31

[Handwritten signature]



PREFEITURA MUNICIPAL DE NOVA RUSSAS



LICITANTE: CONSTRUSERVICE CONSTRUTORA E SERVIÇOS LTDA ME - CNPJ Nº 11.917.449/0001-35

TOMADA DE PREÇOS: Nº SI-TP002/20

OBRA: PAVIMENTAÇÃO EM PEDRA TOSCA SEM REJUNTAMENTO (AGREGADO ADQUIRIDO)

LOCAL: SEDE E DISTRITO DE NOVA RUSSAS

MUNICÍPIO: NOVA RUSSAS - CEARÁ

COMPOSIÇÃO DE PREÇOS UNITÁRIOS						
C0108 - AQUISIÇÃO, ASSENT. E REJUNT. DE TUBO DE CONCRETO ARMADO D=80cm						
PREÇO ADOTADO: R\$ 233,34					UNID: M	
CÓDIGO	DESCRIÇÃO	UNIDADE	COEFICIENTE	PREÇO	TOTAL	
MÃO DE OBRA						
12391	PEDREIRO	H	1,0000	17,3843	17,3843	
12543	SERVENTE	H	1,0800	12,8798	13,9101	
TOTAL MÃO DE OBRA					31,2944	
EQUIPAMENTOS (HORÁRIO)						
10746	GUINDASTE HIDRÁULICO SOBRE PNEUS HP 45 (CHP)	H	0,0540	85,4071	4,6120	
TOTAL EQUIPAMENTOS					4,6120	
MATERIAS						
10109	AREIA MEDIA	M3	0,0097	49,7250	0,4823	
10805	CIMENTO PORTLAND	KG	3,8900	0,4485	1,7447	
12187	TUBO CONCRETO ARMADO DIAM. 80cm	M	1,0200	191,3730	195,2105	
TOTAL MATERIAS					197,4375	
TOTAL SIMPLES					233,34	
ENCARGOS					INCLUSO	
BDE					0,00	
TOTAL GERAL					233,34	
C3447 - LIMPEZA DE PISO EM ÁREA URBANIZADA						
PREÇO ADOTADO: R\$ 0,97					UNID: M2	
CÓDIGO	DESCRIÇÃO	UNIDADE	COEFICIENTE	PREÇO	TOTAL	
MÃO DE OBRA						
12543	SERVENTE	H	0,0750	12,8798	0,9660	
TOTAL MÃO DE OBRA					0,9660	
EQUIPAMENTOS (HORÁRIO)						
TOTAL EQUIPAMENTOS					0,0000	
MATERIAS						
TOTAL MATERIAS					0,0000	
TOTAL SIMPLES					0,97	
ENCARGOS					INCLUSO	
BDE					0,00	
TOTAL GERAL					0,97	

Nova Russas-Ce, 29 de janeiro de 2020

Neilo Ricardo Martins do Vale
 NEILO RICARDO MARTINS DO VALE
 Sócio / Administrador
 Engenheiro Civil / Responsável Técnico
 CREA/CE nº 44518-D, CPF nº 836.224.033-49



COMPOSIÇÃO DA TAXA DE BDI



Handwritten signature or initials.



COMPOSIÇÃO DA TAXA DE BDI

A
PREFEITURA MUNICIPAL DE NOVA RUSSAS

Ref.: TOMADA DE PREÇOS Nº SI-TP002/20

COMPOSIÇÃO DE BDI		
COD	DESCRIÇÃO	%
	Despesas Indiretas	
AC	Administração Central	3,00
DF	Despesas Financeiras	0,59
R	Riscos	0,50
	Benefício	
S + G	Garantia/seguros	0,80
L	Lucro	2,05
	Impostos	
	PIS	0,65
	COFINS	3,00
	ISS	3,00
	CPRB (2%, Apenas quando tiver desoneração INSS)	4,50
	TOTAL DOS IMPOSTOS	11,15
	BDI =	20,50

$$BDI = \frac{1 + AC + S + R + G + 1 + DF + 1 + L + 11,15}{1} - 1$$

NOVA RUSSAS/CE, 29 DE JANEIRO DE 2020

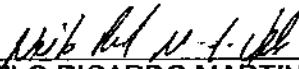
 NEILO RICARDO MARTINS DO VALE
 Sócio / Administrador
 Engenheiro Civil / Responsável Técnico
 CREA/CE nº 44518-D, CPF nº 836.224.033-49

CONSTRUSERVICE CONSTRUTORA E SERVIÇOS EIRELI ME
 CNPJ nº 11.917.449/0001-35



CONSTRUSERVICE



PLANILHA DE ENCARGOS SOCIAIS

CONSTRUSERVICE CONSTRUTORA E SERVIÇOS EIRELI – CNPJ nº: 11.917.449/0001-35
Rua José Sabóia Livreiro, nº 1444, Bairro Fátima I, em Crateús-Ceará – Cep 63.703-070



TABELA DE COMPOSIÇÃO DOS ENCARGOS SOCIAIS

ENCARGOS SOCIAIS - HORISTAS E MENSALISTAS - TABELA SEINFRA 026 .1 (DESONERADA) E 026 (SEM DESONERAÇÃO)					
CÓDIGO	DESCRIÇÃO	TABELA 026.1		TABELA 026	
		HORISTAS %	MENSALISTAS %	HORISTAS %	MENSALISTAS %
A	ENCARGOS SOCIAIS BÁSICOS	16,80	16,80	36,80	36,80
A1	INSS	0,00	0,00	20,00	20,00
A2	SESI	1,50	1,50	1,50	1,50
A3	SENAI	1,00	1,00	1,00	1,00
A4	INCRA	0,20	0,20	0,20	0,20
A5	SEBRAE	0,60	0,60	0,60	0,60
A6	SALÁRIO EDUCAÇÃO	2,50	2,50	2,50	2,50
A7	SEGURO DE ACIDENTES	3,00	3,00	3,00	3,00
AS	FGTS	8,00	8,00	8,00	8,00
B	ENCARGOS SOCIAIS C/ INCIDÊNCIA DE A	44,97	16,84	44,97	16,84
B1	DESCANSO SEMANAL REMUNERADO	17,85	0,00	17,85	0,00
B2	FERIADOS	3,71	0,00	3,71	0,00
B3	AUXÍLIO ENFERMIDADE	0,92	0,71	0,92	0,71
B4	13º SALÁRIO	10,83	8,33	10,83	8,33
B5	LICENÇA PATERNIDADE	0,07	0,06	0,07	0,06
B6	FALTAS JUSTIFICADAS	0,72	0,56	0,72	0,56
B7	DIAS DE CHUVAS	1,55	0,00	1,55	0,00
B8	AUXÍLIO ACIDENTE DE TRABALHO	0,11	0,09	0,11	0,09
B9	FÉRIAS GOZADAS	9,18	7,07	9,18	7,07
B10	SALÁRIO MATERNIDADE	0,03	0,02	0,03	0,02
C	ENCARGOS SOCIAIS S/ INCIDÊNCIA DE A	15,41	11,86	15,41	11,86
C1	AVISO PRÉVIO INDENIZADO	5,60	131,00	560,00	-13,00
C2	AVISO PRÉVIO TRABALHADO	0,13	0,10	0,13	0,10
C3	FÉRIAS INDENIZADAS	4,40	3,39	4,40	339,00
C4	DEPOSITO DE RECISÃO S/ JUSTA CAUSA	4,81	370,00	4,81	370,00
C5	INDENIZAÇÃO ADICIONAL	0,47	0,36	0,47	0,36
D	REINCIDÊNCIAS DE UM GRUPO SOBRE O OUTRO	8,02	3,19	17,05	6,58
D1	REINCIDÊNCIA DE GRUPO A SOBRE GRUPO B	7,55	2,83	16,55	6,20
02	REINCIDÊNCIA DE GRUPO A SOBRE AVISO PRÉVIO TRABALHADO E REINCIDÊNCIA DO FGTS SOBRE AVISO PRÉVIO INDENIZADO	0,47	0,36	0,50	0,38
TOTAL (A+B+C+D)		85,20	48,69	114,23	72,08

NOVA RUSSAS/CE, 29 DE JANEIRO DE 2020

 NEILO RICARDO MARTINS DO VALE
 Sócio / Administrador
 Engenheiro Civil / Responsável Técnico
 CREA/CE nº 44518-D, CPF nº 836.224.033-49

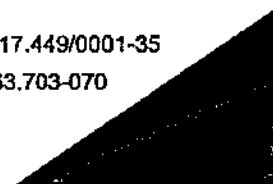
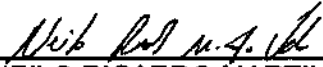
CONSTRUSERVICE CONSTRUTORA E SERVIÇOS EIRELI ME
 CNPJ nº 11.917.449/0001-35

CONSTRUSERVICE CONSTRUTORA E SERVIÇOS EIRELI – CNPJ nº: 11.917.449/0001-35
 Rua José Sabóia Livreiro, nº 1444, Bairro Fátima I, em Crateús-Ceará – Cep 63.703-070



CONSTRUSERVICE

Dados para contato:

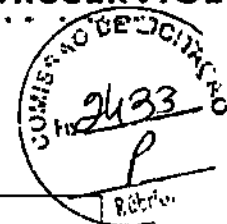

NOME:	PAULO RICARDO MARTINS DO VALE
NACIONALIDADE:	BRASILEIRO
ESTADO CIVIL:	CASADO
PROFISSÃO:	AGENTE ADMINISTRATIVO
IDENTIDADE (RG):	2001005129302 (SSP-CE)
CPF:	033.557.413-02
DOMICÍLIO:	RUA JOSÉ SABÓIA LIVREIRO, Nº 1246 – FÁTIMA I – CEP 63.700-000
CIDADE:	CRATEÚS
UF:	CEARÁ
CONTATO:	(88) 99412-2385 / 99777-2281
EMAIL:	CONSTRUSERVICE.ENG@GMAIL.COM

NOME:	NEILO RICARDO MARTINS DO VALE
NACIONALIDADE:	BRASILEIRO
ESTADO CIVIL:	CASADO
PROFISSÃO:	EMPRESÁRIO
IDENTIDADE (RG):	3181546-96 (SSP-CE)
CPF:	836.224.033-49
DOMICÍLIO:	AV. FILOMENO GOMES, Nº 100, APTO 204, BL 03 – JACARECANGA – CEP 60.010-280
CIDADE:	FORTALEZA
UF:	CEARÁ
CONTATO:	(85) 99192-2367 / 98699-1441
EMAIL:	NEILO.VALE@GMAIL.COM

