

Antonio Jaime
ANTONIO JAIME AMARAL DA SILVA
Engenheiro Civil
RNP: 061626689
CREA/CE: 527481



ARQUITETURA CORPORATIVA
ESTUDO DE ADEQUAÇÃO - SEDE RAI0/POG NOVA RUSSAS
DATA: MAI/2021
PROPOSTA - 01: APRESENTAÇÃO SEDE - NOVA RUSSAS
Desenhada
S. I.



Lista de Ambientes Internos: (RAIIO)

- Corpo da Guarda (recepção)
- Reserva de Armamento
- Copa/Cozinha
- Bhos. Social (Masculino e Feminino)
- Sargenteação/ADM
- Sala do Comando
- Alojamento capacidade: 30 homens.
- Lista de Ambientes Externos:
 - 2 Vagas para viatura 4x4
 - 30 Vagas para Motocicletas Honda, Modelo Africa Twin
- Estacionamento, veículos de uso particular
- Caixa de Areia
- Local para limpeza dos veículos
- Mastros
- Academia Musculação/Defesa pessoal

Lista de Ambientes internos: (POG)

- Corpo da Guarda (recepção)
- Sala de Monitoramento
- Copa/Cozinha
- Bhos. Social (Masculino e Feminino)
- Sala do Comando
- Alojamentos
- Lista de Ambientes Externos:
 - 2 Vagas para viatura 4x4
- Caixa de Areia
- Reserva de Armamento
- Sala de Instrução

ANTONIO JAIME ANDRE DA SILVA
Engenheiro Civil
RPP- 061626689
CREA-CE- 527481





Jaime André
 ANTONIO JAIME ANDRE DA SILVA
 Engenheiro Civil
 RMP - 0616266839
 CREA-CE - 327481

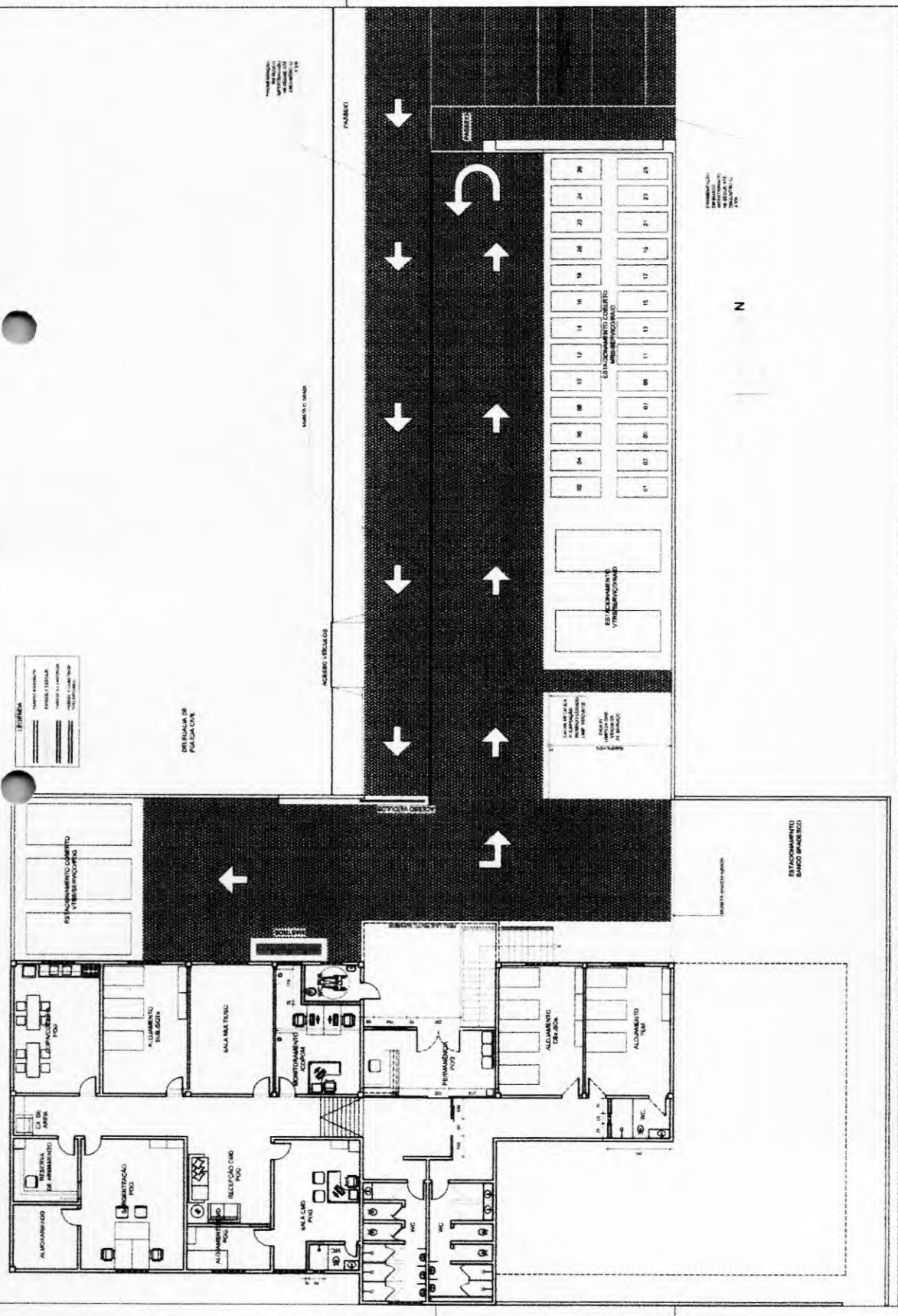

SEDE - Nova Russas

LAYOUT 1 - ADEQUAÇÃO PAVTO. TÉRREO



Jaime André
 ANTONIO JAIME ANDRE DA SILVA
 Engenheiro Civil
 RPP- 0416266839
 CREA-CE- 527481

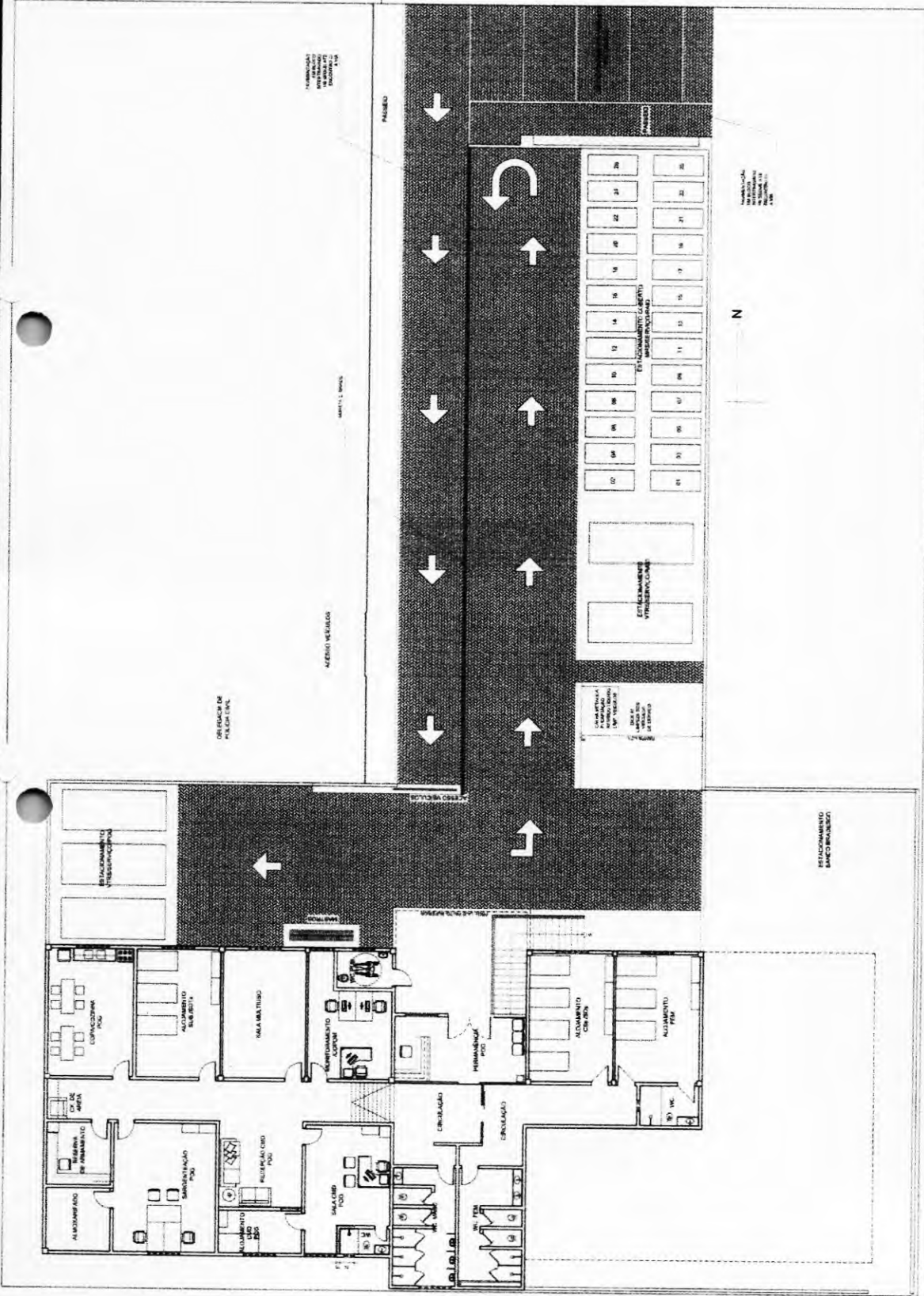

SEDE - Nova Russas

NOVO LAYOUT 1- PAVTO. TERREO-SEDE POG



Jaime André
 ANTONIO JAIME ANDRE DA SILVA
 Engenheiro Civil
 RHP- 0616268839
 CREA-CE- 527481

LAYOUT 1- ADEQUAÇÃO PAVTO. SUPERIOR

SEDE - Nova Russas

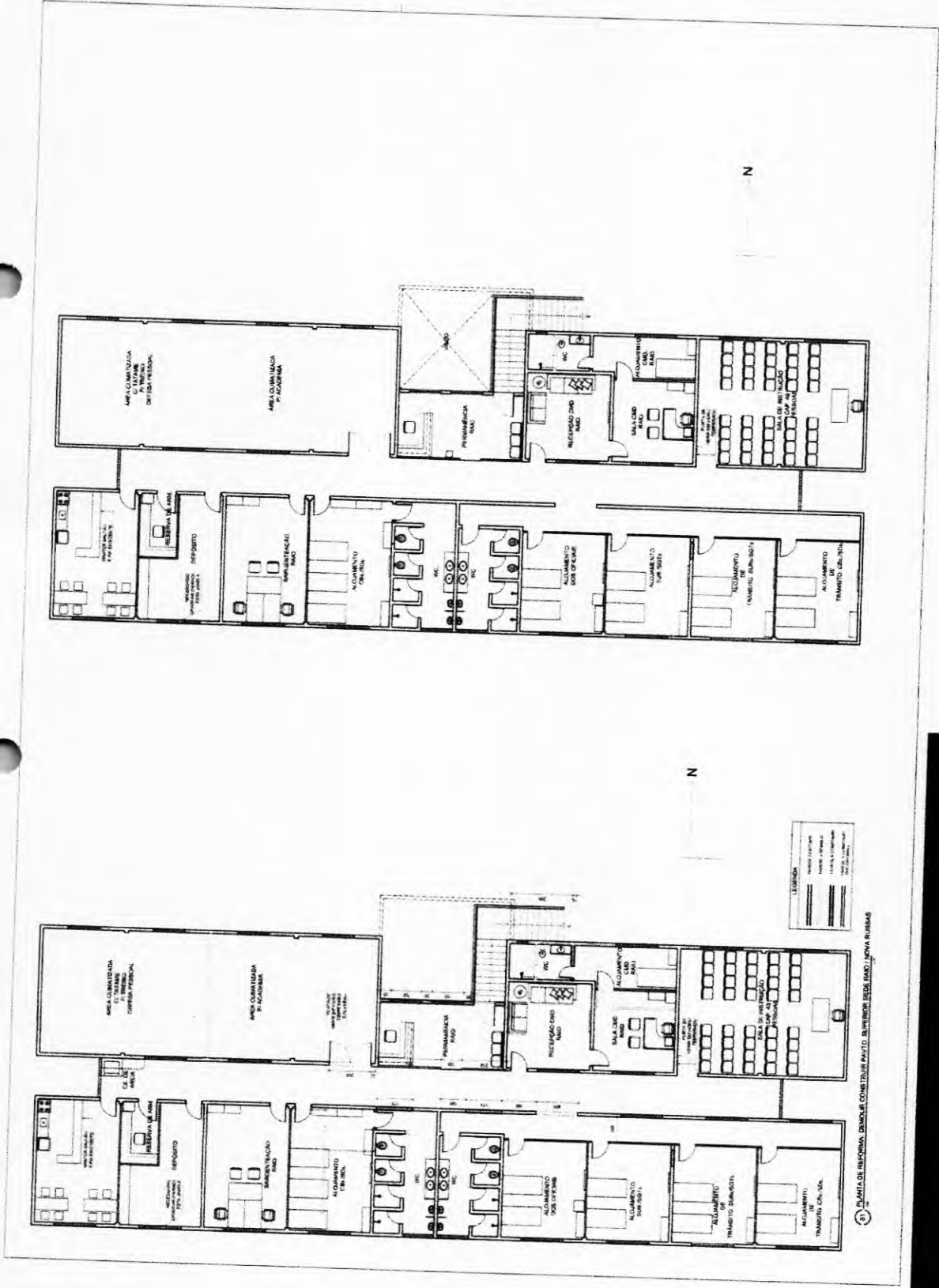



Jaime André
ANTONIO JAIME ANDRE DA SILVA
Engenheiro Civil
RHP - 0616268839
CREA CE - 527481

- 01-ACESSO VEICULOS (MURETA C/ GRADIL E PORTÃO 3M)
- 02-ESTACIONAMENTO VEICULOS PARTICULARES
- 03-MASTROS
- 04-ESTACIONAMENTO VEICULOS SERVIÇO
- 05-LOCAL LIMPEZA VEICULOS

SEDE - Nova Russas

LAYOUT 1 ADEQUAÇÃO - ÁREA EXTERNA



Jaime Andre
JAIME ANDRE DA SILVA
Engenheiro Civil
RHP - 0616266839
CREA-CE 527481

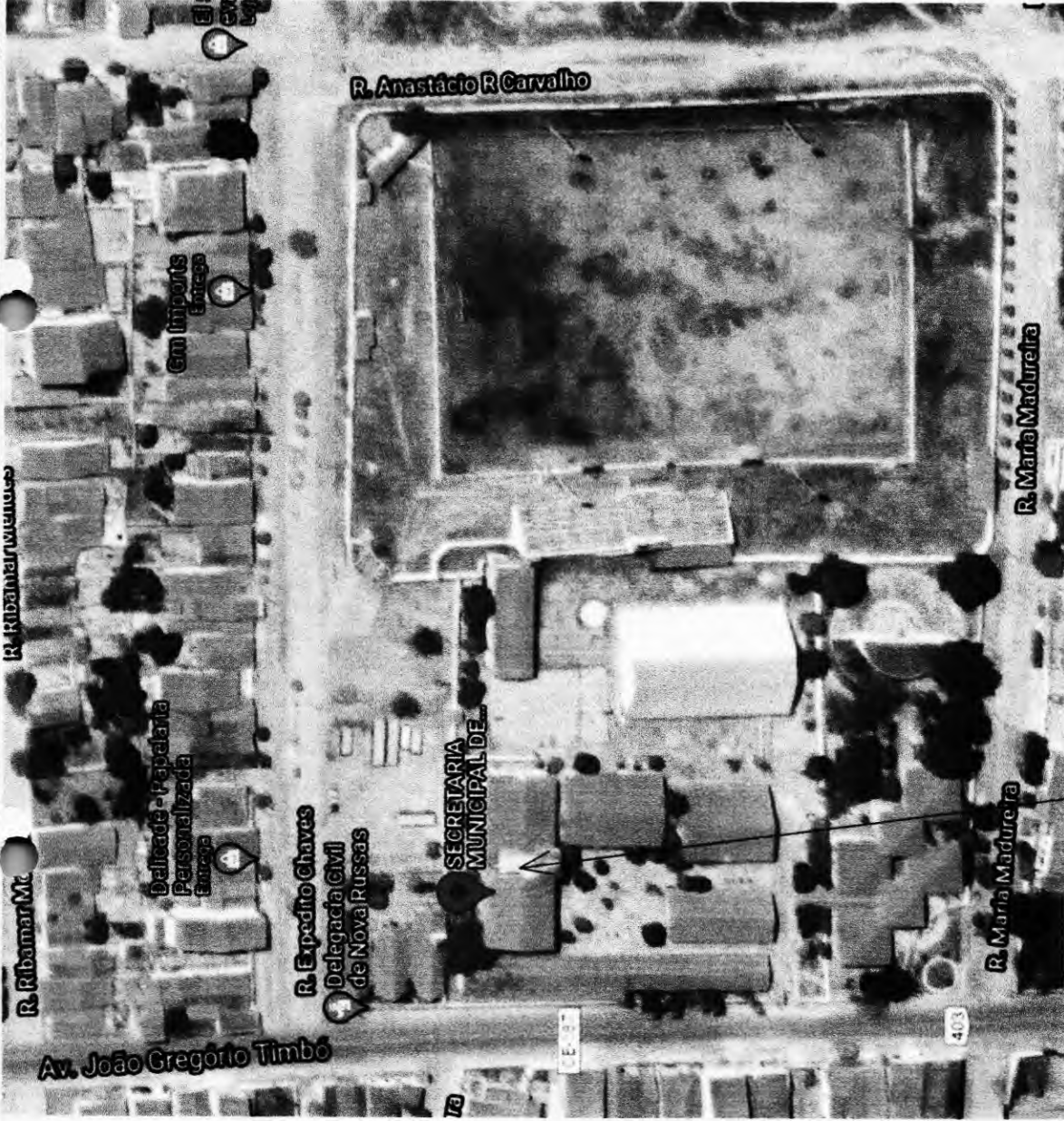

RUA EXPEDITO N°52 - UNIVERSIDADE-NOVA RUSSAS/CE

SEDE - Nova Russas

GEOREFERENCIAMENTO



Jaime André
ANTONIO JAIME ANDRE DA SILVA
Engenheiro Civil
RUIP- 061626859
CREA-CE: 327481

SEDE - Nova Russas

FACHADA - PRINCIPAL

SECRETARIA DE SEGURANÇA PÚBLICA
POLÍCIA MILITAR DO CEARÁ
SEDE NOVA RUSSAS

Antonio Jaime Andre da Silva
ANTONIO JAIME ANDRE DA SILVA
Engenheiro Civil
RNP 0616266359
CREA-CE 327431



SEDE - Nova Russas

FACHADA

GOVERNO DO ESTADO DO CEARÁ
SECRETARIA DE SEGURANÇA PÚBLICA E DEFESA SOCIAL
POLÍCIA MILITAR DO CEARÁ
CORPO DE POLÍCIA MILITAR - COMANDO DE POLÍCIA MILITAR Nº 01
SEDE NOVA RUSSAS

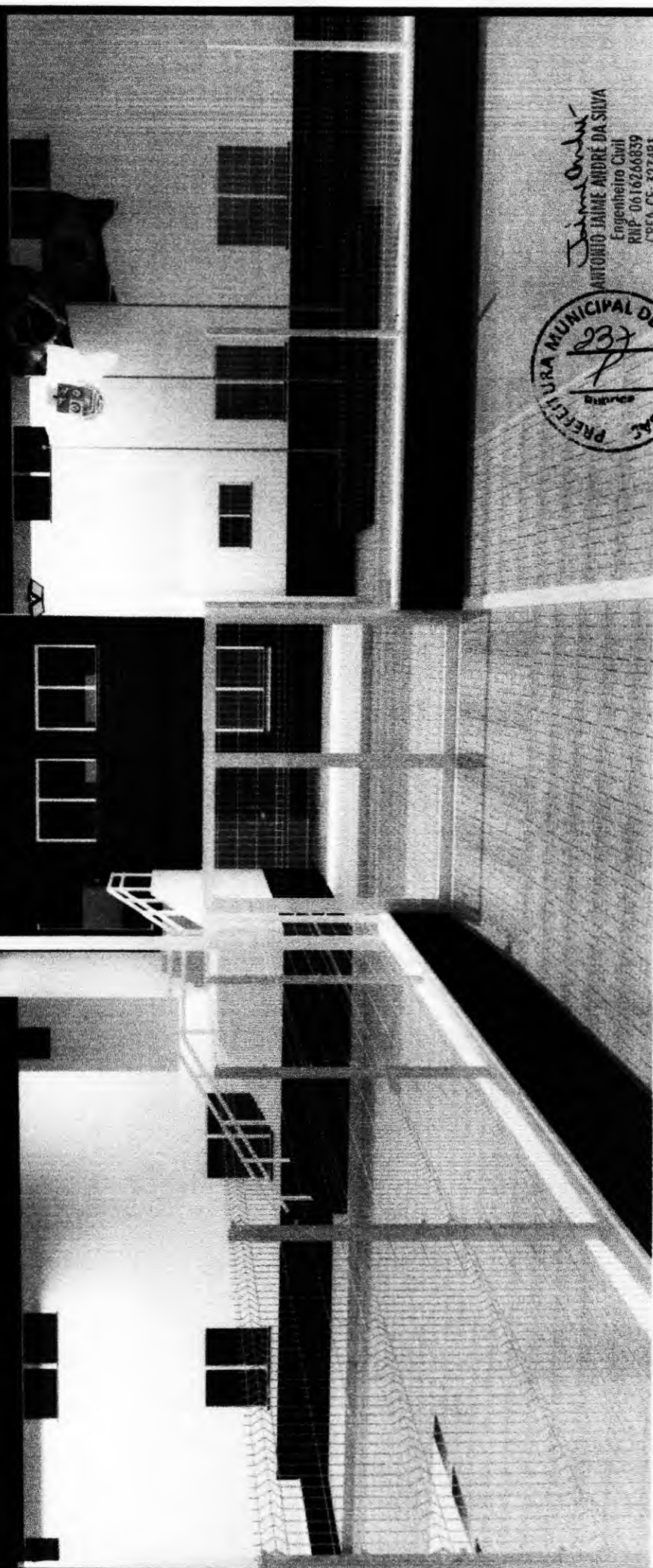

Jaime André
ANTONIO JAIME ANDRÉ DA SILVA
Engenheiro Civil
RNP - 0616266839
CREA-CE - 827481

SEDE - Nova Russas

FACHADA - ACESSO VEÍCULOS

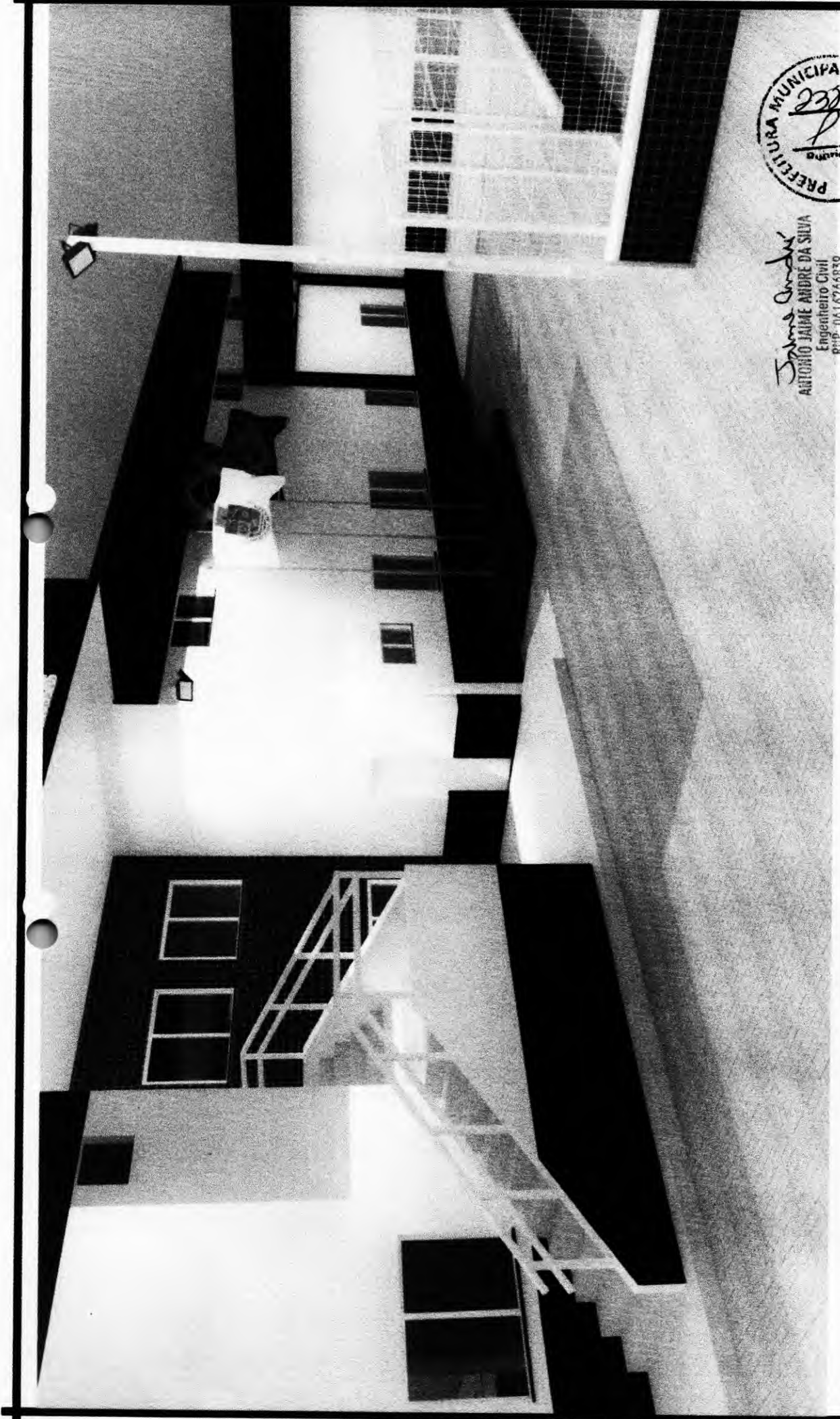

Antonio Jaime Andre da Silva
ANTONIO JAIME ANDRE DA SILVA
Engenheiro Civil
RTP - 041.626.6039
CREA-CE - 527481

SEDE - Nova Russas

FACHADA - VISTA MASTROS/EST. VTRS. POG

GOVERNO DO
 ESTADO DO CEARÁ
SECRETARIA DE DEFESA SOCIAL
PROTEÇÃO DO CIDADÃO
 SECRETARIA DE DEFESA SOCIAL
 CENTRO DE FOMENTO
 DO BEM-ESTAR
 SOCIAL
SEDE NOVA RUSSAS



Engenheiro Civil
ANTÔNIO JAIME ANDRE DA SILVA
 RHP - 0616266839
 CREA CE - 327481



SEDE - Nova Russas

FACHADA - VISTA GRADIL LATERAL

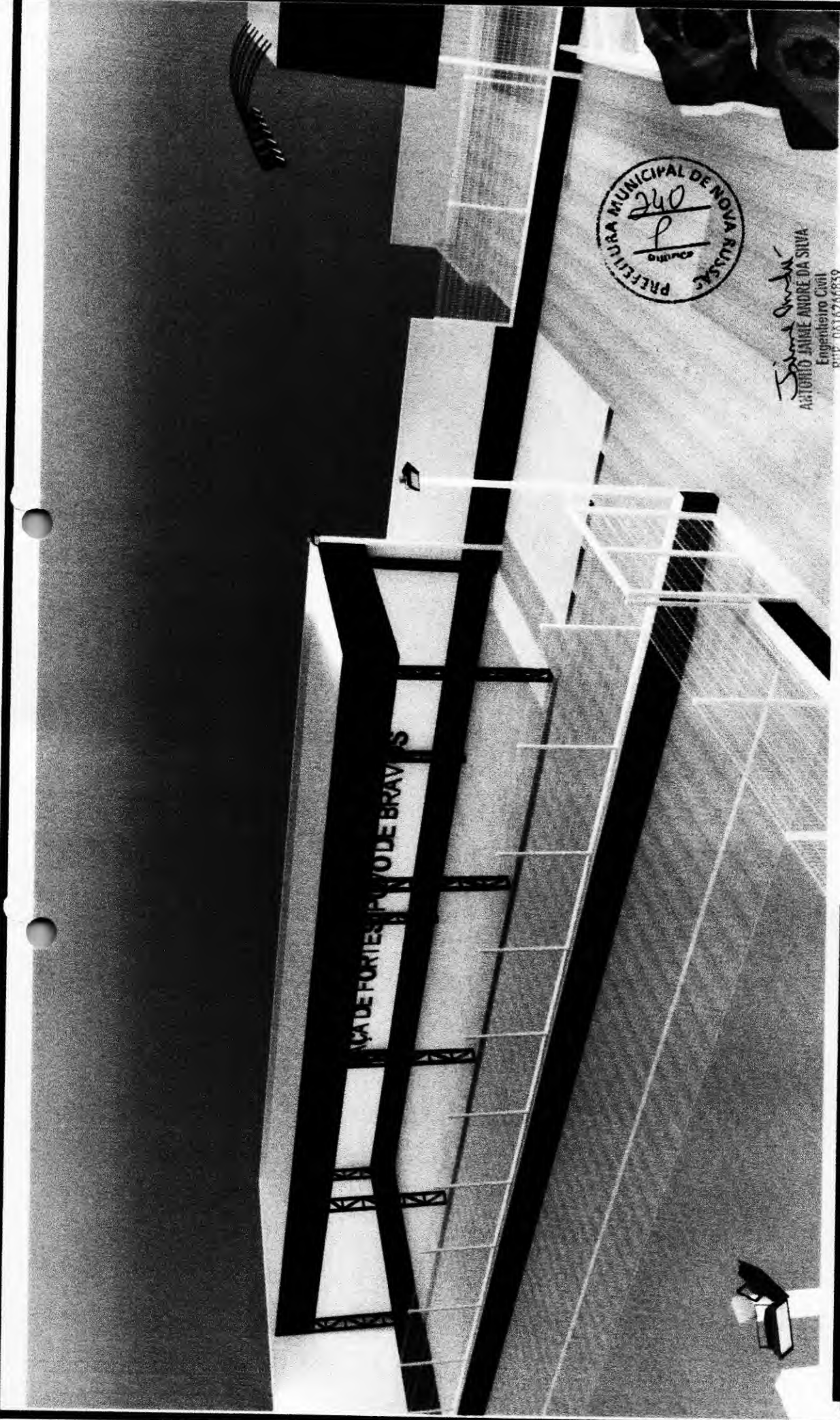

Antônio Jaime Andre da Silva
ANTÔNIO JAIME ANDRE DA SILVA
Engenheiro Civil
RPP 081626689
CREA-CE: 527481

SEDE - Nova Russas

FACHADA - VISTA EST. VTRS./MRS. RAI0

GOVERNO DO
ESTADO DO CEARÁ
SECRETARIA DA SEGURANÇA PÚBLICA E DEFESA SOCIAL
POLÍCIA MILITAR DO CEARÁ
CORPO DE FISCALIZAÇÃO
DE FISCALIZAÇÃO DE TRÂNSITO
SEDE NOVA RUSSAS



Antônio Jairo Andre da Silva
ANTÔNIO JAIR DE ANDRE DA SILVA
Engenheiro Civil
RTP: 0610266839
CREA-CE: 521481

SEDE - Nova Russas

FACHADA - VISTA ESCADA



Antonio Jaime Andre da Silva
ANTONIO JAIME ANDRE DA SILVA
Engenheiro Civil
RMP- 06.1626839
CREA-CE- 527481

SEDE - Nova Russas

VISTA -PANORÂMICA DA FACHADA