



34

PROPOSTA DE PREÇOS

✱

✱

✱

MAREA LOCAÇÕES E SERVIÇOS EIRELI

CNPJ: 10.923.326/0001-44 BANCO: BANCO DO BRASIL AGENCIA: 1166-5 CONTA: 28791-1



CARTA-PROPOSTA

FORTALEZA (CE) 07 DE FEVEREIRO DE 2022

À
PREFEITURA MUNICIPAL DE NOVA RUSSAS
COMISSÃO PERMANENTE DE LICITAÇÃO
NOVA RUSSAS/CE.

REF.: TOMADA DE PREÇOS N° SI-TP001/2022

PREZADOS SENHORES,

APRESENTAMOS A V. SAS., NOSSA PROPOSTA DE PREÇOS REFERENTE A TOMADA DE PREÇOS N° SI-TP001/2022, CUJO OBJETO É A PAVIMENTAÇÃO EM PEDRA TOSCA SEM REJUNTAMENTO EM DIVERSAS RUAS NA SEDE DO MUNICÍPIO DE NOVA RUSSAS - CEARA, CONFORME CONVÊNIO N. 118/2021 DA SUPERINTENDÊNCIA DE OBRAS PÚBLICAS - SOP, PELA PREÇO GLOBAL DE R\$ 874.374,55 (OITOCENTOS E SETENTA E QUATRO MIL TREZENTOS E SETENTA E QUATRO REAIS E CINQUENTA E CINCO CENTAVOS), COM PRAZO DE EXECUÇÃO DE 150 (CENTO E CINQUENTA) DIAS, OBEDECENDO OS PRAZOS ESTABELECIDOS PARA CADA SERVIÇO NO CRONOGRAMA FÍSICO-FINANCEIRO.

INFORMAMOS QUE O PRAZO DE VALIDADE DA NOSSA PROPOSTA É DE 60 (SESSENTA) DIAS CORRIDOS. A CONTAR DA DATA DA ABERTURA DA LICITAÇÃO.

FINALIZANDO, DECLARAMOS QUE ASSUMIMOS INTEIRA RESPONSABILIDADE PELA EXECUÇÃO DOS SERVIÇOS OBJETO DESTA EDITAL E QUE SERÃO EXECUTADOS CONFORME EXIGÊNCIA EDITALÍCIA E CONTRATUAL, E QUE SERÃO INICIADOS DENTRO DO PRAZO DE ATÉ 10 (DEZ) DIAS CONSECUTIVOS, CONTADOS A PARTIR DA DATA DE RECEBIMENTO DA ORDEM DE SERVIÇO.

CASO NOS SEJA ADJUDICADO O OBJETO DA PRESENTE LICITAÇÃO, NOS COMPROMETEMOS A ASSINAR O CONTRATO NO PRAZO DETERMINADO NO DOCUMENTO DE CONVOCAÇÃO, INDICANDO PARA ESSE FIM O SR. JOSÉ CARNEIRO DA COSTA NETO, CARTEIRA DE IDENTIDADE N°. 96002121799 E CPF N°. 623.282.633-72, COMO REPRESENTANTE LEGAL DESTA EMPRESA.

RAZÃO SOCIAL: MAREA LOCAÇÕES E SERVIÇOS EIRELI

CNPJ: 10.923.326/0001-44

ENDEREÇO: RUA IRACI DE SOUSA, N° 537 - BOA VISTA, FORTALEZA - CE, CEP 60.867-700

FONE: (85) 996214636

E-MAIL: MAREALOCACOES@GMAIL.COM

BANCO: BANCO DO BRASIL AGENCIA 1166-5 CONTA 28791-1

RESPONSÁVEL LEGAL: JOSÉ CARNEIRO DA COSTA NETO

CPF: 623.282.633-72,

RG: 96002121799

FONE: (85) 3473-8454

ATENCIOSAMENTE,

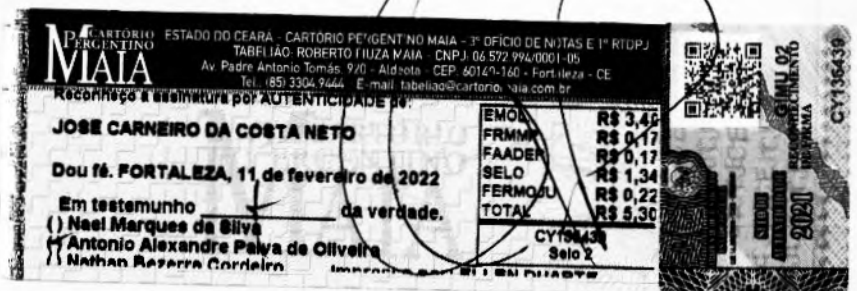

José Carneiro da Costa Neto

MAREA LOCAÇÃO E SERVIÇOS EIRELI

CNPJ - 10.923.326/0001-44

JOSÉ CARNEIRO DA COSTA NETO

CPF - 623.282.633-72

Matheus Martins Alves Feitosa

MATHEUS MARTINS ALVES FEITOSA

REGISTRO CREA-CE - 0618844520

CPF - 039.344.073-74



Reconhecido Semelhança Autenticado

Sr. Srta. MATHEUS MARTINS ALVES FEITOSA - C

Dou. 16, Itapajé-CE 11/02/2022

() Elda Alves Pereira - Tabuleta

X Carlos Virgílio de L. Firmeza - Esc. Autenticado

Carlos Virgílio de L. Firmeza

Carlos Virgílio de L. Firmeza
Escritório Autenticado

LOGADOURO: RUA IRACI DE SOUSA - 537, BAIRRO BOA VISTA / CASTELAO, FORTALEZA - CE -
CEP: 60.867-700 FONE: (85) 3473-8454 / (85) 996214636 E-MAIL: MAREALOCACOES@GMAIL.COM



PLANILHA ORÇAMENTÁRIA

OBRA: PAVIMENTAÇÃO EM PEDRA TOSCA SEM REJUNTAMENTO NA SEDE DO MUNICÍPIO DE NOVA RUSSAS - CEARÁ

LOCAL: DIVERSAS RUAS NA SEDE DO MUNICÍPIO DE NOVA RUSSAS - CEARÁ

CLIENTE: PREFEITURA MUNICIPAL DE NOVA RUSSAS

DATA: 21/02/2022 BDI: 26,00%

FONTE: SEINFRA 027.1 COM DESONERAÇÃO 83,85% 47,76% 05/2021

VERBA: COMPOSIÇÕES PRÓPRIAS

ITEM	CÓDIGO	DESCRIÇÃO	FONTE	UNIDADE	QTD	VALOR UNITÁRIO R\$			PREÇO TOTAL R\$
						SEM BDI	BDI	COM BDI	
1	ADMINISTRAÇÃO LOCAL DA OBRA								73.551,00
1.1	GPROP_01	ADMINISTRAÇÃO LOCAL DA OBRA	PRÓPRIA	%	100,00	583,74	151,77	735,51	73.551,00
2	SERVIÇOS PRELIMINARES								4.944,68
2.1	C1937	PLACAS PADRÃO DE OBRA	SEINFRA	M2	30,00	108,13	28,11	136,24	4.087,20
2.2	C2872	LOCAÇÃO DA OBRA COM AUXÍLIO TOPOGRÁFICO (ÁREA >5000 M2)	SEINFRA	HA	1,58	430,72	111,99	542,71	857,48
3	MOVIMENTO DE TERRA								941,36
3.1	C3232	RECONFORMAÇÃO/PATROLAGEM DA PLATAFORMA	SEINFRA	M2	15.689,35	0,05	0,01	0,06	941,36
4	PAVIMENTAÇÃO DO SISTEMA VIÁRIO								771.874,17
4.1	C2896	PAVIMENTAÇÃO EM PEDRA TOSCA S/ REJUNTAMENTO (AGREGADO ADQUIRIDO)	SEINFRA	M2	14.764,13	29,48	7,66	37,14	548.339,79
4.2	C0366	BANQUETA/ MEIO FIO DE CONCRETO P/ VIAS URBANAS (1,00x0,35x0,15m)	SEINFRA	M	3.760,04	47,18	12,27	59,45	223.534,38
5	SERVIÇOS COMPLEMENTARES								23.063,34
5.1	C3447	LIMPEZA DE PISO EM ÁREA URBANIZADA	SEINFRA	M2	15.689,35	1,17	0,30	1,47	23.063,34

VALOR BDI TOTAL: 180.289,86
VALOR ORÇAMENTO: 594.084,68
VALOR TOTAL: 874.374,55

Oitocentos e Setenta e Quatro Mil Trezentos e Setenta e Quatro reais e Cinquenta e Cinco centavos

PLANILHA ORÇAMENTÁRIA



OBRA:	PAVIMENTAÇÃO EM PEDRA TOSCA SEM REJUNTAMENTO NA SEDE DO MUNICÍPIO DE NOVA RUSSAS - CEARÁ (POR RUA)	DATA:	21/02/2022	BDI:	26,00%
LOCAL:	DIVERSAS RUAS NA SEDE DO MUNICÍPIO DE NOVA RUSSAS - CEARÁ	FORTE:	SEINFRA	VERBA:	027.1 COM DESONERACAO
CLIENTE:	PREFEITURA MUNICIPAL DE NOVA RUSSAS	SEINFRA:	027.1 COM DESONERACAO	HORA:	83,85% 47,76%
				DIAS:	05/2021
				COMPOSIÇÕES PRÓPRIAS	

ITEM	CÓDIGO	DESCRIÇÃO	FONTE	UNIDADE	QTD	VALOR UNITÁRIO R\$			PREÇO TOTAL R\$
						SEM BDI	BDI	COM BDI	
1		RUA DAVI JOSÉ DE CARVALHO - BAIRRO UNIVERSIDADE							404.884,13
1.1		ADMINISTRAÇÃO LOCAL DA OBRA							73.551,00
1.1.1	CPROP_01	ADMINISTRAÇÃO LOCAL DA OBRA	PRÓPRIA	%	100,00	583,74	151,77	735,51	73.551,00
1.2		SERVIÇOS PRELIMINARES							1.731,44
1.2.1	C1937	PLACAS PADRÃO DE OBRA	SEINFRA	M2	10,00	108,13	28,11	136,24	1.362,40
1.2.2	C2872	LOCAÇÃO DA OBRA COM AUXÍLIO TOPOGRÁFICO (ÁREA >5000 M2)	SEINFRA	HA	0,68	430,72	111,99	542,71	369,04
1.3		MOVIMENTO DE TERRA							406,49
1.3.1	C3232	RECONFORMAÇÃO/PATROLAGEM DA PLATAFORMA	SEINFRA	M2	6,774,77	0,05	0,01	0,06	406,49
1.4		PAVIMENTAÇÃO DO SISTEMA VIÁRIO							319.236,29
1.4.1	C2896	PAVIMENTAÇÃO EM PEDRA TOSCA S/ REJUNTAMENTO (AGREGADO ADQUIRIDO)	SEINFRA	M2	6,189,12	29,48	7,66	37,14	229.863,92
1.4.2	C0366	BANQUETA/ MEIO FIO DE CONCRETO P/ VIAS URBANAS (1,00x0,35x0,15m)	SEINFRA	M	1.503,32	47,18	12,27	59,45	89.372,37
1.5		SERVIÇOS COMPLEMENTARES							9.958,91
1.5.1	C3447	LIMPEZA DE PISO EM ÁREA URBANIZADA	SEINFRA	M2	6,774,77	1,17	0,30	1,47	9.958,91
2		AV. ZILMAR MENDES MARTINS - BAIRRO UNIVERSIDADE							77.530,87
2.1		SERVIÇOS PRELIMINARES							92,26
2.1.1	C2872	LOCAÇÃO DA OBRA COM AUXÍLIO TOPOGRÁFICO (ÁREA >5000 M2)	SEINFRA	HA	0,17	430,72	111,99	542,71	92,26
2.2		MOVIMENTO DE TERRA							100,56
2.2.1	C3232	RECONFORMAÇÃO/PATROLAGEM DA PLATAFORMA	SEINFRA	M2	1,675,96	0,05	0,01	0,06	100,56
2.3		PAVIMENTAÇÃO DO SISTEMA VIÁRIO							74.874,39
2.3.1	C2896	PAVIMENTAÇÃO EM PEDRA TOSCA S/ REJUNTAMENTO (AGREGADO ADQUIRIDO)	SEINFRA	M2	1,640,80	29,48	7,66	37,14	60.939,31
2.3.2	C0366	BANQUETA/ MEIO FIO DE CONCRETO P/ VIAS URBANAS (1,00x0,35x0,15m)	SEINFRA	M	234,40	47,18	12,27	59,45	13.935,08



PLANILHA ORÇAMENTARIA

OBRA:	PAVIMENTAÇÃO EM PEDRA TOSCA SEM REJUNTAMENTO NA SEDE DO MUNICÍPIO DE NOVA RUSSAS - CEARÁ (POR RUA)	DATA:	21/02/2022	BDI:	26,00%
LOCAL:	DIVERSAS RUAS NA SEDE DO MUNICÍPIO DE NOVA RUSSAS - CEARÁ	ORÇAMENTO:	027.1 COM DESONERACAO	RECURSOS:	83,95% 47,76%
CLIENTE:	PREFEITURA MUNICIPAL DE NOVA RUSSAS	COMPOSIÇÕES:	COMPOSIÇÕES PRÓPRIAS	DATA RES.	05/2021

ITEM	CÓDIGO	DESCRIÇÃO	FONTE	UNIDADE	QTD	VALOR UNITARIO R\$			PREÇO TOTAL R\$
						SEM BDI	BDI	COM BDI	
2.4	SERVIÇOS COMPLEMENTARES								
2.4.1	C3447	LIMPEZA DE PISO EM AREA URBANIZADA	SEINFRA	M2	1.675,96	1,17	0,30	1,47	2.463,66
3	RUA MANOEL ABDIAS EVANGELISTA - BAIRRO UNIVERSIDADE								
3.1	SERVIÇOS PRELIMINARES								
3.1.1	C2872	LOCAÇÃO DA OBRA COM AUXILIO TOPOGRÁFICO (ÁREA >5000 M2)	SEINFRA	HA	0,03	430,72	111,99	542,71	16,28
3.2	MOVIMENTO DE TERRA								
3.2.1	C3232	RECONFORMAÇÃO/PATROLAGEM DA PLATAFORMA	SEINFRA	M2	258,96	0,05	0,01	0,06	15,54
3.3	PAVIMENTAÇÃO DO SISTEMA VIÁRIO								
3.3.1	C2896	PAVIMENTAÇÃO EM PEDRA TOSCA S/ REJUNTAMENTO (AGREGADO ADQUIRIDO)	SEINFRA	M2	249,00	29,48	7,66	37,14	9.247,86
3.3.2	C0366	BANQUETA/ MEIO FIO DE CONCRETO P/ VIAS URBANAS (1,00x0,35x0,15m)	SEINFRA	M	66,40	47,18	12,27	59,45	3.947,48
3.4	SERVIÇOS COMPLEMENTARES								
3.4.1	C3447	LIMPEZA DE PISO EM AREA URBANIZADA	SEINFRA	M2	258,96	1,17	0,30	1,47	380,67
4	RUA HERMINIO FRANCISCO DE PAULA - BAIRRO UNIVERSIDADE								
4.1	SERVIÇOS PRELIMINARES								
4.1.1	C2872	LOCAÇÃO DA OBRA COM AUXILIO TOPOGRÁFICO (ÁREA >5000 M2)	SEINFRA	HA	0,09	430,72	111,99	542,71	48,84
4.2	MOVIMENTO DE TERRA								
4.2.1	C3232	RECONFORMAÇÃO/PATROLAGEM DA PLATAFORMA	SEINFRA	M2	911,76	0,05	0,01	0,06	54,71
4.3	PAVIMENTAÇÃO DO SISTEMA VIÁRIO								
4.3.1	C2896	PAVIMENTAÇÃO EM PEDRA TOSCA S/ REJUNTAMENTO (AGREGADO ADQUIRIDO)	SEINFRA	M2	878,80	29,48	7,66	37,14	32.638,63
4.3.2	C0366	BANQUETA/ MEIO FIO DE CONCRETO P/ VIAS URBANAS (1,00x0,35x0,15m)	SEINFRA	M	219,70	47,18	12,27	59,45	13.061,17
4.4	SERVIÇOS COMPLEMENTARES								
									1.340,29



PLANILHA ORÇAMENTÁRIA

OBRA:	PAVIMENTAÇÃO EM PEDRA TOSCA SEM REJUNTAMENTO NA SEDE DO MUNICÍPIO DE NOVA RUSSAS - CEARÁ (POR RUA)	DATA :	21/02/2022	BDI :	26,00%
LOCAL:	DIVERSAS RUAS NA SEDE DO MUNICÍPIO DE NOVA RUSSAS - CEARÁ	PONTE	VENIALDO	HORA	DATA REF.
CLIENTE:	PREFEITURA MUNICIPAL DE NOVA RUSSAS	SEINFRA	027.1 COM DESONERAÇÃO	83,85%	47,76%
			COMPOSIÇÕES PRÓPRIAS		05/2021

ITEM	CÓDIGO	DESCRIÇÃO	FONTE	UNIDADE	QTD	VALOR UNITÁRIO R\$			PREÇO TOTAL R\$
						SEM BDI	BDI	COM BDI	
4.4.1	C3447	LIMPEZA DE PISO EM ÁREA URBANIZADA	SEINFRA	M2	911,76	1,17	0,30	1,47	1.340,29
5	RUA MANOEL DOMINGOS FERREIRA - BAIRRO UNIVERSIDADE								
5.1	SERVIÇOS PRELIMINARES								
5.1.1	C2872	LOCAÇÃO DA OBRA COM AUXÍLIO TOPOGRÁFICO (ÁREA >5000 M2)	SEINFRA	HA	0,04	430,72	111,99	542,71	21,71
5.2	MOVIMENTO DE TERRA								
5.2.1	C3232	RECONFORMAÇÃO/PATROLAGEM DA PLATAFORMA	SEINFRA	M2	408,56	0,05	0,01	0,06	24,51
5.3	PAVIMENTAÇÃO DO SISTEMA VIÁRIO								
5.3.1	C2896	PAVIMENTAÇÃO EM PEDRA TOSCA S/ REJUNTAMENTO (AGREGADO ADQUIRIDO)	SEINFRA	M2	389,10	29,48	7,66	37,14	14.451,17
5.3.2	C0366	BANQUETA/MEIO FIO DE CONCRETO P/ VIAS URBANAS (1,00x0,35x0,15m)	SEINFRA	M	129,70	47,18	12,27	59,45	7.710,67
5.4	SERVIÇOS COMPLEMENTARES								
5.4.1	C3447	LIMPEZA DE PISO EM ÁREA URBANIZADA	SEINFRA	M2	408,56	1,17	0,30	1,47	600,58
6	RUA ANTÔNIO CARLOS - BAIRRO UNIVERSIDADE								
6.1	SERVIÇOS PRELIMINARES								
6.1.1	C2872	LOCAÇÃO DA OBRA COM AUXÍLIO TOPOGRÁFICO (ÁREA >5000 M2)	SEINFRA	HA	0,05	430,72	111,99	542,71	27,14
6.2	MOVIMENTO DE TERRA								
6.2.1	C3232	RECONFORMAÇÃO/PATROLAGEM DA PLATAFORMA	SEINFRA	M2	468,95	0,05	0,01	0,06	28,14
6.3	PAVIMENTAÇÃO DO SISTEMA VIÁRIO								
6.3.1	C2896	PAVIMENTAÇÃO EM PEDRA TOSCA S/ REJUNTAMENTO (AGREGADO ADQUIRIDO)	SEINFRA	M2	452,00	29,48	7,66	37,14	16.787,28
6.3.2	C0366	BANQUETA/MEIO FIO DE CONCRETO P/ VIAS URBANAS (1,00x0,35x0,15m)	SEINFRA	M	113,00	47,18	12,27	59,45	6.717,85
6.4	SERVIÇOS COMPLEMENTARES								
6.4.1	C3447	LIMPEZA DE PISO EM ÁREA URBANIZADA	SEINFRA	M2	468,95	1,17	0,30	1,47	689,36

PLANILHA ORÇAMENTÁRIA



OBRA: PAVIMENTAÇÃO EM PEDRA TOSCA SEM REJUNTAMENTO NA SEDE DO MUNICÍPIO DE NOVA RUSSAS - CEARÁ (POR RUA)
LOCAL: DIVERSAS RUAS NA SEDE DO MUNICÍPIO DE NOVA RUSSAS - CEARÁ
CLIENTE: PREFEITURA MUNICIPAL DE NOVA RUSSAS

DATA: 21/02/2022 **BDI:** 26,00%
VERBA: SEINFRA **HORA:** 83,85% **DIÁRIO:** 05/2021
COMPOSIÇÕES PRÓPRIAS

ITEM	CÓDIGO	DESCRIÇÃO	FONTE	UNIDADE	QTD	VALOR UNITÁRIO R\$			PREÇO TOTAL R\$
						SEM BDI	BDI	COM BDI	
7		RUA RAIMUNDO SALES DE OLIVEIRA - BAIRRO PANTANAL							83.716,85
7.1		SERVIÇOS PRELIMINARES							1.443,81
7.1.1	C1937	PLACAS PADRÃO DE OBRA	SEINFRA	M2	10,00	108,13	28,11	136,24	1.362,40
7.1.2	C2872	LOCAÇÃO DA OBRA COM AUXÍLIO TOPOGRÁFICO (ÁREA >5000 M2)	SEINFRA	HA	0,15	430,72	111,99	542,71	81,41
7.2		MOVIMENTO DE TERRA							92,39
7.2.1	C3232	RECONFORMAÇÃO/PATROLAGEM DA PLATAFORMA	SEINFRA	M2	1.539,79	0,05	0,01	0,06	92,39
7.3		PAVIMENTAÇÃO DO SISTEMA VIÁRIO							79.917,16
7.3.1	C2896	PAVIMENTAÇÃO EM PEDRA TOSCA S/ REJUNTAMENTO (AGREGADO ADQUIRIDO)	SEINFRA	M2	1.476,51	29,48	7,66	37,14	54.837,58
7.3.2	C0366	BANQUETA/ MEIO FIO DE CONCRETO P/ VIAS URBANAS (1,00x0,35x0,15m)	SEINFRA	M	421,86	47,18	12,27	59,45	25.079,58
7.4		SERVIÇOS COMPLEMENTARES							2.263,49
7.4.1	C3447	LIMPEZA DE PISO EM ÁREA URBANIZADA	SEINFRA	M2	1.539,79	1,17	0,30	1,47	2.263,49
8		RUA JOAQUIM SCARCELA PORTELA - BAIRRO VILA FRANÇA							100.885,23
8.1		SERVIÇOS PRELIMINARES							1.460,09
8.1.1	C1937	PLACAS PADRÃO DE OBRA	SEINFRA	M2	10,00	108,13	28,11	136,24	1.362,40
8.1.2	C2872	LOCAÇÃO DA OBRA COM AUXÍLIO TOPOGRÁFICO (ÁREA >5000 M2)	SEINFRA	HA	0,18	430,72	111,99	542,71	97,69
8.2		MOVIMENTO DE TERRA							108,30
8.2.1	C3232	RECONFORMAÇÃO/PATROLAGEM DA PLATAFORMA	SEINFRA	M2	1.805,01	0,05	0,01	0,06	108,30
8.3		PAVIMENTAÇÃO DO SISTEMA VIÁRIO							96.663,48
8.3.1	C2896	PAVIMENTAÇÃO EM PEDRA TOSCA S/ REJUNTAMENTO (AGREGADO ADQUIRIDO)	SEINFRA	M2	1.719,06	29,48	7,66	37,14	63.845,89
8.3.2	C0366	BANQUETA/ MEIO FIO DE CONCRETO P/ VIAS URBANAS (1,00x0,35x0,15m)	SEINFRA	M	552,02	47,18	12,27	59,45	32.817,59
8.4		SERVIÇOS COMPLEMENTARES							2.653,36

PLANILHA ORÇAMENTÁRIA



OBRA: PAVIMENTAÇÃO EM PEDRA TOSCA SEM REJUNTAMENTO NA SEDE DO MUNICÍPIO DE NOVA RUSSAS - CEARÁ (POR RUA)
 LOCAL: DIVERSAS RUAS NA SEDE DO MUNICÍPIO DE NOVA RUSSAS - CEARÁ
 CLIENTE: PREFEITURA MUNICIPAL DE NOVA RUSSAS

DATA: 21/02/2022 BDI: 28,00%
 FONTE: VERBA
 SEINFRA 027.1 COM DESONERAÇÃO 83,85% 47,76% 08/2021
 COMPOSIÇÕES PRÓPRIAS

ITEM	CÓDIGO	DESCRIÇÃO	FONTE	UNIDADE	QTD	VALOR UNITÁRIO R\$			PREÇO TOTAL R\$
						SEM BDI	BDI	COM BDI	
8.4.1	C3447	LIMPEZA DE PISO EM ÁREA URBANIZADA	SEINFRA	M2	1.805,01	1,17	0,30	1,47	2.653,36
9 RUA ANTONIO FERNANDES DE SOUSA - BAIRRO VILA FRANÇA									
9.1 SERVIÇOS PRELIMINARES									
9.1.1	C2872	LOCAÇÃO DA OBRA COM AUXÍLIO TOPOGRÁFICO (ÁREA >5000 M2)	SEINFRA	HA	0,06	430,72	111,99	542,71	32,56
9.2 MOVIMENTO DE TERRA									
9.2.1	C3232	RECONFORMAÇÃO/PATROLAGEM DA PLATAFORMA	SEINFRA	M2	571,52	0,05	0,01	0,06	34,29
9.3 PAVIMENTAÇÃO DO SISTEMA VIÁRIO									
9.3.1	C2896	PAVIMENTAÇÃO EM PEDRA TOSCA S/ REJUNTAMENTO (AGREGADO ADQUIRIDO)	SEINFRA	M2	548,03	29,48	7,66	37,14	20.353,83
9.3.2	C0366	BANQUETA/ MEIO FIO DE CONCRETO P/ VIAS URBANAS (1,00x0,35x0,15m)	SEINFRA	M	156,58	47,18	12,27	59,45	9.308,68
9.4 SERVIÇOS COMPLEMENTARES									
9.4.1	C3447	LIMPEZA DE PISO EM ÁREA URBANIZADA	SEINFRA	M2	571,52	1,17	0,30	1,47	840,13
10 RUA RAIMUNDO ALVES DA SILVA - BAIRRO VILA FRANÇA									
10.1 SERVIÇOS PRELIMINARES									
10.1.1	C2872	LOCAÇÃO DA OBRA COM AUXÍLIO TOPOGRÁFICO (ÁREA >5000 M2)	SEINFRA	HA	0,06	430,72	111,99	542,71	32,56
10.2 MOVIMENTO DE TERRA									
10.2.1	C3232	RECONFORMAÇÃO/PATROLAGEM DA PLATAFORMA	SEINFRA	M2	569,69	0,05	0,01	0,06	34,18
10.3 PAVIMENTAÇÃO DO SISTEMA VIÁRIO									
10.3.1	C2896	PAVIMENTAÇÃO EM PEDRA TOSCA S/ REJUNTAMENTO (AGREGADO ADQUIRIDO)	SEINFRA	M2	546,28	29,48	7,66	37,14	20.288,84
10.3.2	C0366	BANQUETA/ MEIO FIO DE CONCRETO P/ VIAS URBANAS (1,00x0,35x0,15m)	SEINFRA	M	156,08	47,18	12,27	59,45	9.278,96
10.4 SERVIÇOS COMPLEMENTARES									
10.4.1	C3447	LIMPEZA DE PISO EM ÁREA URBANIZADA	SEINFRA	M2	569,69	1,17	0,30	1,47	837,44



PLANILHA ORÇAMENTÁRIA

OBRA: PAVIMENTAÇÃO EM PEDRA TOSCA SEM REJUNTAMENTO NA SEDE DO MUNICÍPIO DE NOVA RUSSAS - CEARÁ (POR RUA)
LOCAL: DIVERSAS RUAS NA SEDE DO MUNICÍPIO DE NOVA RUSSAS - CEARÁ
CLIENTE: PREFEITURA MUNICIPAL DE NOVA RUSSAS

DATA: 21/02/2022 **BDI:** 26,00%
FONTE: SEINFRA **VERBA:** 027.1 COM DESONERAÇÃO **MORA:** 83,85% **DATA RES. COMPOSIÇÕES PRÓPRIAS:** 47,76% 05/2021

ITEM	CÓDIGO	DESCRIÇÃO	FONTE	UNIDADE	QTD	VALOR UNITÁRIO R\$			PREÇO TOTAL R\$
						SEM BDI	BDI	COM BDI	
11		RUA ZACARIAS RODRIGUES DE SOUSA - BAIRRO VILA FRANÇA							38.506,12
11.1		SERVIÇOS PRELIMINARES							37,99
11.1.1	C2872	LOCAÇÃO DA OBRA COM AUXÍLIO TOPOGRÁFICO (ÁREA >5000 M2)	SEINFRA	HA	0,07	430,72	111,99	542,71	37,99
11.2		MOVIMENTO DE TERRA							42,26
11.2.1	C3232	RECONFORMAÇÃO/PATROLAGEM DA PLATAFORMA	SEINFRA	M2	704,38	0,05	0,01	0,06	42,26
11.3		PAVIMENTAÇÃO DO SISTEMA VIÁRIO							37.390,43
11.3.1	C2898	PAVIMENTAÇÃO EM PEDRA TOSCA S/ REJUNTAMENTO (AGREGADO ADQUIRIDO)	SEINFRA	M2	675,43	29,48	7,66	37,14	25.085,47
11.3.2	C0366	BANQUETA/ MEIO FIO DE CONCRETO P/ VIAS URBANAS (1,00x0,35x0,15m)	SEINFRA	M	206,98	47,18	12,27	59,45	12.304,96
11.4		SERVIÇOS COMPLEMENTARES							1.035,44
11.4.1	C3447	LIMPEZA DE PISO EM ÁREA URBANIZADA	SEINFRA	M2	704,38	1,17	0,30	1,47	1.035,44
VALOR BDI TOTAL: 180.289,89 VALOR ORÇAMENTO: 894.064,86 VALOR TOTAL: 974.374,55									

Oitocentos e Setenta e Quatro Mil Trezentos e Setenta e Quatro reais e Cinquenta e Cinco centavos



PLANILHA ORÇAMENTÁRIA

OBRA: PAVIMENTAÇÃO EM PEDRA TOSCA SEM REJUNTAMENTO NA SEDE DO MUNICÍPIO DE NOVA RUSSAS - CEARÁ (POR BAIRRO)
 LOCAL: DIVERSAS RUAS NA SEDE DO MUNICÍPIO DE NOVA RUSSAS - CEARÁ
 CLIENTE: PREFEITURA MUNICIPAL DE NOVA RUSSAS

DATA : 21/02/2022 BDI : 26,00%
 FONTE SEINFRA 027.1 COM DESONERAÇÃO 83,85% 47,76% 05/2021
 VERSÃO COMPOSIÇÕES PRÓPRIAS

ITEM	CÓDIGO	DESCRIÇÃO	FONTE	UNIDADE	QTD	VALOR UNITÁRIO R\$			PREÇO TOTAL R\$
						SEM BDI	BDI	COM BDI	
1	BAIRRO UNIVERSIDADE								590.224,86
1.1	ADMINISTRAÇÃO LOCAL DA OBRA								73.551,00
1.1.1	CPROP_01	ADMINISTRAÇÃO LOCAL DA OBRA	PRÓPRIA	%	100,00	583,74	151,77	735,51	73.551,00
1.2	SERVIÇOS PRELIMINARES								1.937,67
1.2.1	C1937	PLACAS PADRÃO DE OBRA	SEINFRA	M2	10,00	108,13	28,11	136,24	1.362,40
1.2.2	C2872	LOCAÇÃO DA OBRA COM AUXÍLIO TOPOGRÁFICO (ÁREA >5000 M2)	SEINFRA	HA	1,06	430,72	111,99	542,71	575,27
1.3	MOVIMENTO DE TERRA								629,94
1.3.1	C3232	RECONFORMAÇÃO/PATROLAGEM DA PLATAFORMA	SEINFRA	M2	10.498,96	0,05	0,01	0,06	629,94
1.4	PAVIMENTAÇÃO DO SISTEMA VIÁRIO								498.672,78
1.4.1	C2896	PAVIMENTAÇÃO EM PEDRA TOSCA S/ REJUNTAMENTO (AGREGADO ADQUIRIDO)	SEINFRA	M2	9.798,82	29,48	7,66	37,14	363.928,17
1.4.2	C0366	BANQUETA/ MEIO FIO DE CONCRETO P/ VIAS URBANAS (1,00x0,35x0,15m)	SEINFRA	M	2.266,52	47,18	12,27	59,45	134.744,61
1.5	SERVIÇOS COMPLEMENTARES								15.433,47
1.5.1	C3447	LIMPEZA DE PISO EM ÁREA URBANIZADA	SEINFRA	M2	10.498,96	1,17	0,30	1,47	15.433,47
2	BAIRRO PANTANAL								83.716,85
2.1	ADMINISTRAÇÃO LOCAL DA OBRA								0,00
2.1.1	CPROP_01	ADMINISTRAÇÃO LOCAL DA OBRA	PRÓPRIA	%	0,00	583,74	151,77	735,51	0,00
2.2	SERVIÇOS PRELIMINARES								1.443,81
2.2.1	C1937	PLACAS PADRÃO DE OBRA	SEINFRA	M2	10,00	108,13	28,11	136,24	1.362,40
2.2.2	C2872	LOCAÇÃO DA OBRA COM AUXÍLIO TOPOGRÁFICO (ÁREA >5000 M2)	SEINFRA	HA	0,15	430,72	111,99	542,71	81,41
2.3	MOVIMENTO DE TERRA								92,39
2.3.1	C3232	RECONFORMAÇÃO/PATROLAGEM DA PLATAFORMA	SEINFRA	M2	1.539,79	0,05	0,01	0,06	92,39



PLANILHA ORÇAMENTÁRIA

OBRA: PAVIMENTAÇÃO EM PEDRA TOSCA SEM REJUNTAMENTO NA SEDE DO MUNICÍPIO DE NOVA RUSSAS - CEARÁ (POR BAIRRO)
 LOCAL: DIVERSAS RUAS NA SEDE DO MUNICÍPIO DE NOVA RUSSAS - CEARÁ
 CLIENTE: PREFEITURA MUNICIPAL DE NOVA RUSSAS

DATA: 21/02/2022 BDI: 26,00%
 FONTE: SEINFRA VERSÃO: 027.1 COM DESONERAÇÃO 83,85% 47,76% DATA RES.: 05/2021
 COMPOSIÇÕES PRÓPRIAS

ITEM	CÓDIGO	DESCRIÇÃO	FONTE	UNIDADE	QTD	VALOR UNITÁRIO R\$			PREÇO TOTAL R\$
						SEM BDI	BDI	COM BDI	
2.4		PAVIMENTAÇÃO DO SISTEMA VIÁRIO							79.917,16
2.4.1	C2886	PAVIMENTAÇÃO EM PEDRA TOSCA S/ REJUNTAMENTO (AGREGADO ADQUIRIDO)	SEINFRA	M2	1.476,51	29,48	7,66	37,14	54.837,58
2.4.2	C0366	BANQUETA/ MEIO FIO DE CONCRETO P/ VIAS URBANAS (1,00x0,35x0,15m)	SEINFRA	M	421,86	47,18	12,27	59,45	25.079,58
2.5		SERVIÇOS COMPLEMENTARES							2.263,49
2.5.1	C3447	LIMPEZA DE PISO EM ÁREA URBANIZADA	SEINFRA	M2	1.539,79	1,17	0,30	1,47	2.263,49
3		BAIRRO VILA FRANÇA							200.432,84
3.1		ADMINISTRAÇÃO LOCAL DA OBRA							0,00
3.1.1	CPROP_01	ADMINISTRAÇÃO LOCAL DA OBRA	PRÓPRIA	%	0,00	583,74	151,77	735,51	0,00
3.2		SERVIÇOS PRELIMINARES							1.563,20
3.2.1	C1937	PLACAS PADRÃO DE OBRA	SEINFRA	M2	10,00	108,13	28,11	136,24	1.362,40
3.2.2	C2872	LOCAÇÃO DA OBRA COM AUXÍLIO TOPOGRÁFICO (ÁREA >5000 M2)	SEINFRA	HA	0,37	430,72	111,99	542,71	200,80
3.3		MOVIMENTO DE TERRA							219,04
3.3.1	C3232	RECONFORMAÇÃO/PATROLAGEM DA PLATAFORMA	SEINFRA	M2	3.650,60	0,05	0,01	0,06	219,04
3.4		PAVIMENTAÇÃO DO SISTEMA VIÁRIO							193.284,22
3.4.1	C2896	PAVIMENTAÇÃO EM PEDRA TOSCA S/ REJUNTAMENTO (AGREGADO ADQUIRIDO)	SEINFRA	M2	3.488,80	29,48	7,66	37,14	129.574,03
3.4.2	C0366	BANQUETA/ MEIO FIO DE CONCRETO P/ VIAS URBANAS (1,00x0,35x0,15m)	SEINFRA	M	1.071,66	47,18	12,27	59,45	63.710,19
3.5		SERVIÇOS COMPLEMENTARES							5.366,38
3.5.1	C3447	LIMPEZA DE PISO EM ÁREA URBANIZADA	SEINFRA	M2	3.650,60	1,17	0,30	1,47	5.366,38

VALOR BDI TOTAL: 190.289,89

VALOR ORÇAMENTO: 694.884,66

VALOR TOTAL: 874.374,55

Oitocentos e Setenta e Quatro Mil Trezentos e Setenta e Quatro reais e Cinquenta e Cinco centavos



RELATÓRIO ANALÍTICO - COMPOSIÇÕES DE CUSTOS

OBRA:	PAVIMENTAÇÃO EM PEDRA TOSCA SEM REJUNTAMENTO NA SEDE DO MUNICÍPIO DE NOVA RUSSAS - CEARÁ	DATA: 21/02/2022	BDI: 26,00%			
LOCAL:	DIVERSAS RUAS NA SEDE DO MUNICÍPIO DE NOVA RUSSAS - CEARÁ	FONTE	VERSÃO	HORA	MES	REF.
CLIENTE:	PREFEITURA MUNICIPAL DE NOVA RUSSAS	SEINFRA	027.1 COM DESONERAÇÃO	83,85%	47,76%	05/2021
			COMPOSIÇÕES PRÓPRIAS	0,00%	0,00%	

1.1. CPROP_01 - ADMINISTRAÇÃO LOCAL DA OBRA (%)

MAO DE OBRA		FONTE	UNID	COEFICIENTE	PREÇO UNITÁRIO	TOTAL
I8590	ENCARREGADO GERAL/MESTRE DE OBRAS	SEINFRA	MÉS	0,05000000	5.868,92	293,45
I8584	ENGENHEIRO JUNIOR	SEINFRA	MÉS	0,02000000	14.514,46	290,29
TOTAL MAO DE OBRA:						583,74
VALOR:						583,74

2.1. C1937 - PLACAS PADRÃO DE OBRA (M2)

MAO DE OBRA		FONTE	UNID	COEFICIENTE	PREÇO UNITÁRIO	TOTAL
I2543	SERVENTE	SEINFRA	H	2,00000000	15,5500	31,1000
TOTAL MAO DE OBRA:						31,1000

MATERIAL		FONTE	UNID	COEFICIENTE	PREÇO UNITÁRIO	TOTAL
I0537	CHAPA DE AÇO GALVANIZADA ESP. 0.3MM	SEINFRA	M2	1,02000000	22,7800	23,2356
I1100	ESMALTE SINTETICO	SEINFRA	L	1,00000000	15,9900	15,9900
I1691	PONTALETE / BARROTE DE 3"x3"	SEINFRA	M	4,50000000	8,0700	36,3150
I1725	PREGO 15X15 (1.1/4" x 13) (APROXIMADAMENTE 672UN/KG)	SEINFRA	KG	0,15000000	9,9500	1,4925
TOTAL MATERIAL:						77,0331
VALOR:						108,13

2.2. C2872 - LOCAÇÃO DA OBRA COM AUXÍLIO TOPOGRÁFICO (ÁREA >5000 M2) (HA)

EQUIPAMENTO		FONTE	UNID	COEFICIENTE	PREÇO UNITÁRIO	TOTAL
I0700	CAMINHONETE SAVEIRO (CHP)	SEINFRA	H	2,00000000	53,6300	107,2600
I0758	NÍVEL (CHP)	SEINFRA	H	4,00000000	0,4400	1,7600
I0775	TEODOLITO (CHP)	SEINFRA	H	4,00000000	0,8700	3,4800
TOTAL EQUIPAMENTO:						112,5000

MAO DE OBRA		FONTE	UNID	COEFICIENTE	PREÇO UNITÁRIO	TOTAL
I0037	AJUDANTE	SEINFRA	H	4,00000000	16,7700	67,0800
I2382	NIVELADOR	SEINFRA	H	4,00000000	24,8600	99,4400
I2445	TOPOGRAFO	SEINFRA	H	5,00000000	30,3400	151,7000
TOTAL MAO DE OBRA:						318,2200
VALOR:						430,72

3.1. C3232 - RECONFORMAÇÃO/PATROLAGEM DA PLATAFORMA (M2)

EQUIPAMENTO		FONTE	UNID	COEFICIENTE	PREÇO UNITÁRIO	TOTAL
I0642	MOTO NIVELADORA (CHI)	SEINFRA	H	0,00000000	58,8900	0,0000
I0756	MOTO NIVELADORA (CHP)	SEINFRA	H	0,00027778	149,6800	0,0416
TOTAL EQUIPAMENTO:						0,0416

MAO DE OBRA		FONTE	UNID	COEFICIENTE	PREÇO UNITÁRIO	TOTAL
I2543	SERVENTE	SEINFRA	H	0,00055556	15,5500	0,0086
TOTAL MAO DE OBRA:						0,0086
VALOR:						0,05





RELATÓRIO ANALÍTICO - COMPOSIÇÕES DE CUSTOS

OBRA:	PAVIMENTAÇÃO EM PEDRA TOSCA SEM REJUNTAMENTO NA SEDE DO MUNICÍPIO DE NOVA RUSSAS - CEARÁ	DATA: 21/02/2022	BDI: 26,00%			
LOCAL:	DIVERSAS RUAS NA SEDE DO MUNICÍPIO DE NOVA RUSSAS - CEARÁ	FONTE	VERSÃO	HORA	MESES	REF.
CLIENTE:	PREFEITURA MUNICIPAL DE NOVA RUSSAS	SEINFRA	027.1 COM DESONERAÇÃO	83,85%	47,76%	05/2021
			COMPOSIÇÕES PRÓPRIAS	0,00%	0,00%	

4.1. C2896 - PAVIMENTAÇÃO EM PEDRA TOSCA S/ REJUNTAMENTO (AGREGADO ADQUIRIDO) (M2)

EQUIPAMENTO		FONTE	UNID	COEFICIENTE	PREÇO UNITÁRIO	TOTAL
10724	COMPACTADOR DE PLACA VIBRATÓRIA HP 4 (CHP)	SEINFRA	H	0,05000000	22,1600	1,1080
10726	COMPACTADOR LISO TANDEM AUTOPROPELIDO (CHP)	SEINFRA	H	0,01000000	62,8400	0,6284
TOTAL EQUIPAMENTO:						1,7364

MAO DE OBRA		FONTE	UNID	COEFICIENTE	PREÇO UNITÁRIO	TOTAL
10445	CALCETEIRO	SEINFRA	H	0,30000000	20,7700	6,2310
12543	SERVENTE	SEINFRA	H	0,60000000	15,5500	9,3300
TOTAL MAO DE OBRA:						15,5610

MATERIAL		FONTE	UNID	COEFICIENTE	PREÇO UNITÁRIO	TOTAL
10111	AREIA VERMELHA	SEINFRA	M3	0,15000000	38,9600	5,8440
11600	PEDRA DE MÃO (RACHÃO)	SEINFRA	M3	0,15000000	42,2800	6,3420
TOTAL MATERIAL:						12,1860

VALOR: 29,48

4.2. C0366 - BANQUETA/ MEIO FIO DE CONCRETO P/ VIAS URBANAS (1,00x0,35x0,15m) (M)

MAO DE OBRA		FONTE	UNID	COEFICIENTE	PREÇO UNITÁRIO	TOTAL
12391	PEDREIRO	SEINFRA	H	0,30000000	20,7700	6,2310
12543	SERVENTE	SEINFRA	H	0,40000000	15,5500	6,2200
TOTAL MAO DE OBRA:						12,4510

SERVICO		FONTE	UNID	COEFICIENTE	PREÇO UNITÁRIO	TOTAL
C3127	AREIA ASFALTO USINADA À FRIO - AAUF (S/TRANSP)	SEINFRA	M3	0,00300000	56,9000	0,1707
C3324	ARGAMASSA DE CIMENTO E AREIA TRAÇO 1:4 COM AREIA PRODUZIDA	SEINFRA	M3	0,00070000	293,2800	0,2053
C0588	CAIAÇÃO EM DUAS DEMÃOS COM SUPERCAL	SEINFRA	M2	0,25000000	4,3800	1,0950
C3251	CONFEÇÃO DE BANQUETA / MEIO FIO PRÉ-MOLDADA DE CONCRETO PARA VIAS URBANAS (1,00 x 0,35 x 0,15m)	SEINFRA	M	1,00000000	32,4300	32,4300
C2784	ESCAVAÇÃO MANUAL SOLO DE 1A.CAT. PROF. ATÉ 1.50m	SEINFRA	M3	0,02000000	41,2100	0,8242
TOTAL SERVICIO:						34,7252

VALOR: 47,18

5.1. C3447 - LIMPEZA DE PISO EM ÁREA URBANIZADA (M2)

MAO DE OBRA		FONTE	UNID	COEFICIENTE	PREÇO UNITÁRIO	TOTAL
12543	SERVENTE	SEINFRA	H	0,07500000	15,5500	1,1663
TOTAL MAO DE OBRA:						1,1663

VALOR: 1,17





CRONOGRAMA FÍSICO-FINANCEIRO

OBRA:	PAVIMENTAÇÃO EM PEDRA TOSCA SEM REJUNTAMENTO NA SEDE DO MUNICÍPIO DE NOVA RUSSAS - CEARÁ	
LOCAL:	DIVERSAS RUAS NA SEDE DO MUNICÍPIO DE NOVA RUSSAS - CEARÁ	
CLIENTE:	PREFEITURA MUNICIPAL DE NOVA RUSSAS	
DATA :	21/02/2022	BDI : 26,00%
FORTE	VERBAO	HORA
SEINFRA	027.1 COM DESONERACAO	83,85% 47,76%
	COMPOSICOES PROPRAS	05/2021

ITEM	DESCRIÇÃO	VALOR (R\$)	30 DIAS	60 DIAS	90 DIAS	120 DIAS	150 DIAS	Total parcela
1	ADMINISTRAÇÃO LOCAL DA OBRA	73.551,00	16,00 % 11.768,16	27,00 % 19.858,77	19,00 % 13.974,69	19,00 % 13.974,69	19,00 % 13.974,69	73.551,00
2	SERVIÇOS PRELIMINARES	4.944,68	100,00 % 4.944,68					4.944,68
3	MOVIMENTO DE TERRA	941,36	100,00 % 941,36					941,36
4	PAVIMENTAÇÃO DO SISTEMA VIÁRIO	771.874,17	17,00 % 131.218,61	23,00 % 177.531,06	20,00 % 154.374,83	20,00 % 154.374,83	20,00 % 154.374,84	771.874,17
5	SERVIÇOS COMPLEMENTARES	23.063,34	16,00 % 3.690,13	24,00 % 5.535,20	20,00 % 4.612,67	20,00 % 4.612,67	20,00 % 4.612,67	23.063,34
		874.374,55	152.562,94	355.487,97	528.450,16	701.412,35	874.374,55	874.374,55



COMPOSIÇÃO DO BDI

OBRA:	PAVIMENTAÇÃO EM PEDRA TOSCA SEM REJUNTAMENTO NA SEDE DO MUNICÍPIO DE NOVA RUSSAS - CEARÁ	DATA : 21/02/2022	BDI : 26,00%			
LOCAL:	DIVERSAS RUAS NA SEDE DO MUNICÍPIO DE NOVA RUSSAS - CEARÁ	FONTE	VERSÃO	HORA	MES	REF.
CLIENTE:	PREFEITURA MUNICIPAL DE NOVA RUSSAS	SEINFRA	027.1 COM DESONERAÇÃO	83,85%	47,76%	05/2021
			COMPOSIÇÕES PRÓPRIAS	0,00%	0,00%	

COD	DESCRIÇÃO	%
Despesas Indiretas		
AC	Administração central	3,80
DF	Despesas financeiras	1,02
R	Riscos	0,50
	TOTAL	5,32
Beneficio		
S + G	Garantia/seguros	0,32
L	Lucro	7,12
	TOTAL	7,44
I Impostos		
	COFINS	3,00
	ISS	2,00
	PIS	0,65
	CPRB	4,50
	TOTAL	10,15

BDI = 26,00%

$$(1+AC+S+R+G)*(1+DF)*(1+L)/(1-I)-1$$



TABELA DE ENCARGOS SOCIAIS



OBRA:	PAVIMENTAÇÃO EM PEDRA TOSCA SEM REJUNTAMENTO NA SEDE DO MUNICÍPIO DE NOVA RUSSAS - CEARÁ	DATA :	21/02/2022	BDI :	26,00%
LOCAL:	DIVERSAS RUAS NA SEDE DO MUNICÍPIO DE NOVA RUSSAS - CEARÁ	FONTE	VERBÃO	HORA	MES
CLIENTE:	PREFEITURA MUNICIPAL DE NOVA RUSSAS	SEINFRA	027.1 COM DESONERAÇÃO	83,85%	47,76%
			COMPOSIÇÕES PRÓPRIAS	0,00%	0,00%
					REF. 05/2021

COD	DESCRIÇÃO	HORA %	MÊS %
A	GRUPO A		
A1	INSS	0,00	0,00
A2	SESI	1,50	1,50
A3	SENAI	1,00	1,00
A4	INCRA	0,20	0,20
A5	SEBRAE	0,60	0,60
A6	Salário Educação	2,50	2,50
A7	Seguro Contra Acidentes de Trabalho	3,00	3,00
A8	FGTS	8,00	8,00
A9	SECONCI	0,00	0,00
	TOTAL	16,80	16,80

B	GRUPO B		
B1	Repouso Semanal Remunerado	17,84	0,00
B2	Feriados	3,71	0,00
B3	Auxílio - Enfermidade	0,87	0,67
B4	13º Salário	10,80	8,33
B5	Licença Paternidade	0,07	0,06
B6	Faltas Justificadas	0,72	0,56
B7	Dias de Chuvas	1,55	0,00
B8	Auxílio Acidente de Trabalho	0,11	0,08
B9	Férias Gozadas	8,71	6,73
B10	Salário Maternidade	0,03	0,03
	TOTAL	44,41	16,46

C	GRUPO C		
C1	Aviso Prévio Indenizado	5,40	4,17
C2	Aviso Prévio Trabalhado	0,13	0,10
C3	Férias Indenizadas	4,85	3,75
C4	Depósito Rescisão Sem Justa Causa	3,90	3,01
C5	Indenização Adicional	0,45	0,35
	TOTAL	14,73	11,38

D	GRUPO D		
D1	Reincidência de Grupo A sobre Grupo B	7,46	2,77
D2	Reincidência de Grupo A sobre Aviso Prévio Trabalhado e Reincidência do FGTS sobre Aviso Prévio Indenizado	0,45	0,35
	TOTAL	7,91	3,12

Horista = 83,85%
Mensalista = 47,76%

A + B + C + D

