

Nova Russas
PREFEITURA



PROJETO:	CONSTRUÇÃO DA PRAÇA DA ARENINA
CLIENTE:	PREFEITURA MUNICIPAL DE NOVA RUSSAS
LOCAL:	RUA BARTOLOMEU ARAUJO, Nº 1166, ALTO DA SOA VISTA, NOVA RUSSAS - CEARÁ
CONTEÚDO:	ARQUITETURA E URBANISMO
1 TOPOGRAFIA	
TITULAR:	GABRIELA E ENO JEAN
INDICADA:	
ATUALIZAÇÃO:	01/2008

Eno
Eno Jean Portino Farias
 Engenheiro Civil
 RNP: 0617961C8-5
 CREA-CE: 33767

INDICADA
 FSCA Nº 17250

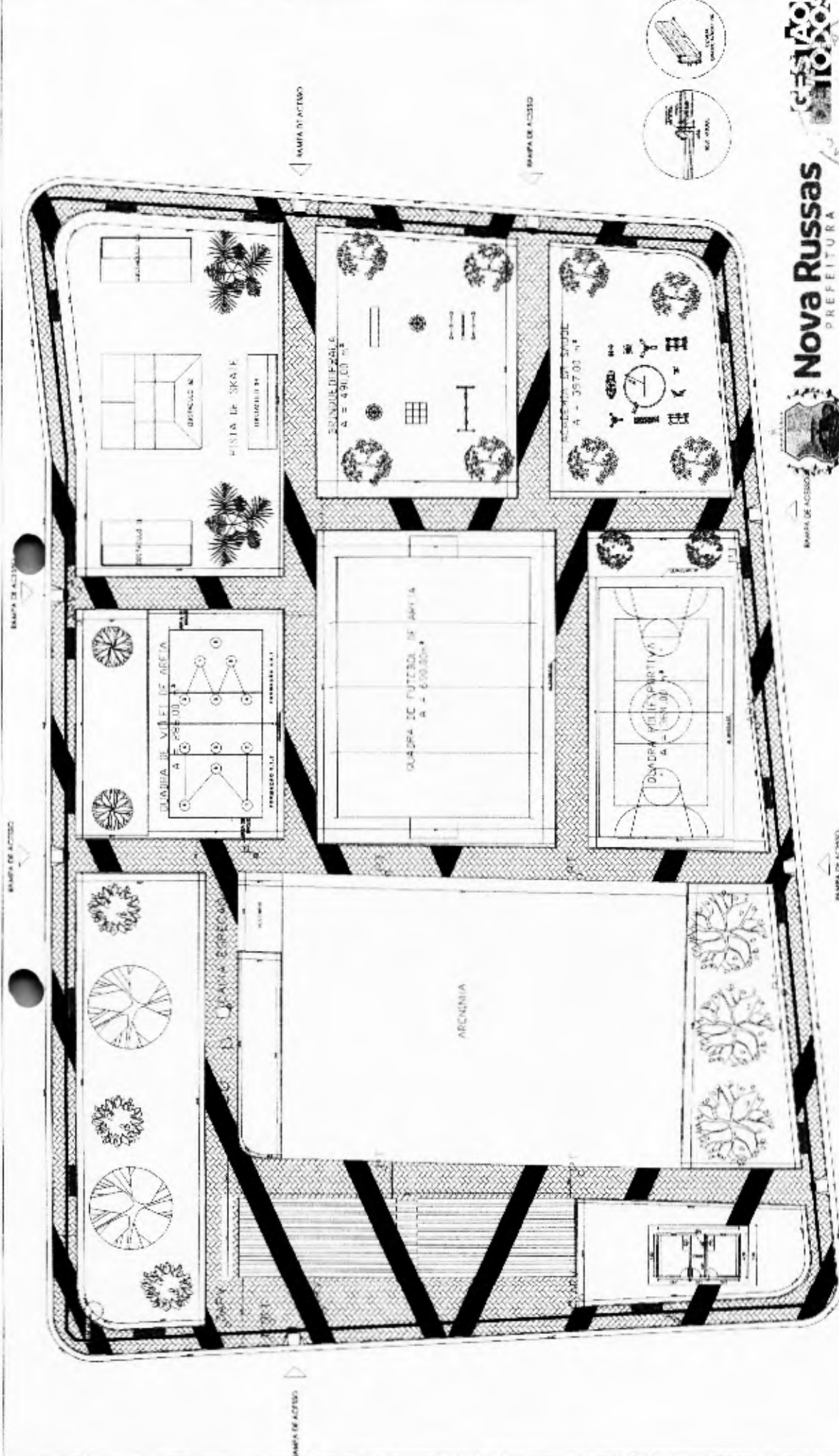

Nova Russas
PREFEITURA



PROJETO: **CONSTRUÇÃO DA ARENINHA**
 CLIENTE: **PREFEITURA MUNICIPAL DE NOVA RUSSAS**
 LOCAL: **RUA BARTOLOMEU ARAUJO Nº 1160, ALTO DA BOA VISTA, NOVA RUSSAS - CEARÁ**
 CONTEÚDO: **ARQUITETURA E URBANISMO**
 1 PLANTA BAIXA
 2 ESCALA

INDICADA
NOVA RUSSAS
DEZ/2021

03/08

LEGENDA:

- CONVENÇÃO DA SINALIZAÇÃO "ATL":
- SINALIZAÇÃO TATE DE ALBERTA
- SINALIZAÇÃO TATE DIRECIONAL
- COMPOSIÇÃO DE SINALIZAÇÃO TATE REGIONAL E

LEGENDA:

- NO CONCRETO
- PAVIMENTO
- NO PAVIMENTO DE TERMO ELASTICO-CALOR
- NO PAVIMENTO DE TÊXTIL (CORTINA) - AMBIA

Enio Jean Porfiro Farias
 Engenheiro Civil
 RNP: 06179610R-5
 CREA-CE: 33786-7

PROJETO: BAIXA
 ESCALA: 1/250

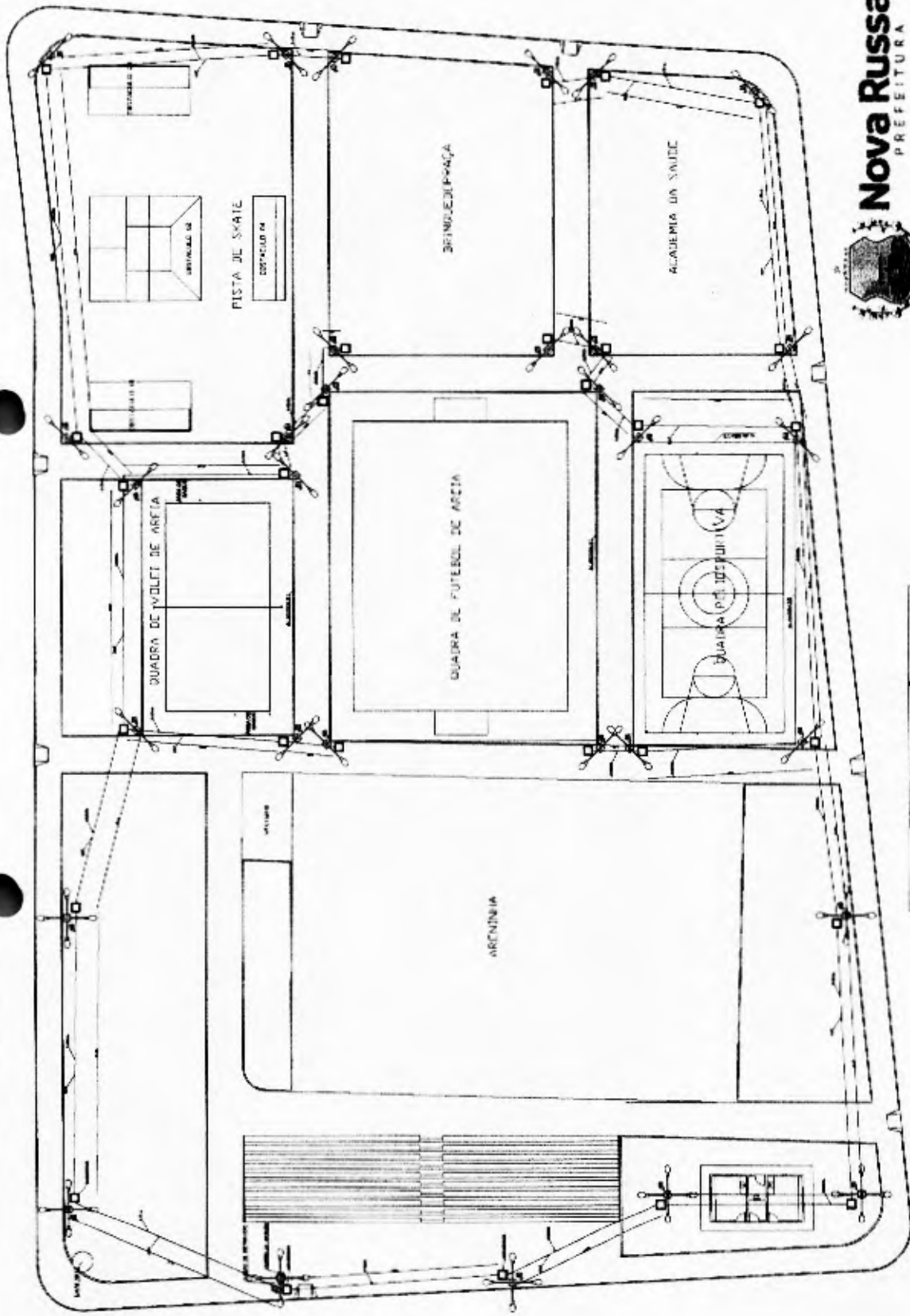

Nova Russas
PREFEITURA

CESTÃO
2008
PREFEITURA DE NOVA RUSSAS

605
P
PREFEITURA DE NOVA RUSSAS - CEARÁ

PROJETO: CONSTRUÇÃO DA PRAÇA DA ARENINA
 CLIENTE: PREFEITURA MUNICIPAL DE NOVA RUSSAS
 LOCAL: RUA BARTO, OMEU ARAUJO, Nº 1160, ALTO DA BOA VISTA-NOVA RUSSAS - CEARÁ
 CONTEÚDO: ARQUITETURA E URBANISMO
 1 PLANTA ELÉTRICA
 2

PROJETO: GABRIELA E ENIO JEAN
 DATA: 03/08
 INICIADA: 07/04
 REALIZAÇÃO: 07/04

TABELA DE ESPECIFICAÇÕES

1	ARENINA	CONCRETO ARMADO
2	QUADRA DE FUTEBOL DE AREIA	CONCRETO ARMADO
3	QUADRA DE VOLEI DE AREIA	CONCRETO ARMADO
4	QUADRA POLIDESPORTIVA	CONCRETO ARMADO
5	PISTA DE SKATE	CONCRETO ARMADO
6	SENGUEDEPRAÇA	CONCRETO ARMADO
7	ACADEMIA DA SAÚDE	CONCRETO ARMADO
8	DEPOSITO	CONCRETO ARMADO

02 PROJETO ELÉTRICO
 ESCALA 1/250

Enio Jean
Enio Jean Porfírio Farias
 Engenheiro Civil
 RNP: 061796108-5
 CREA-CE: 33786?



Nova Russas
PREFEITURA



PROJETO: CONSTRUÇÃO DA PRAÇA DA AREMENA
 CLIENTE: PREFEITURA MUNICIPAL DE NOVA RUSSAS
 LOCAL: RUA BARTOLOMEU ARAÚJO, Nº 1160, ALTO DA BOA VISTA, NOVA RUSSAS - CEARÁ
 CONTEÚDO: ARQUITETURA E URBANISMO
 1 PLANTA HIDRAULICA
 2
 INDICADA: INDICADA
 DATA: 04/08
 DESPACHO: DESPACHO

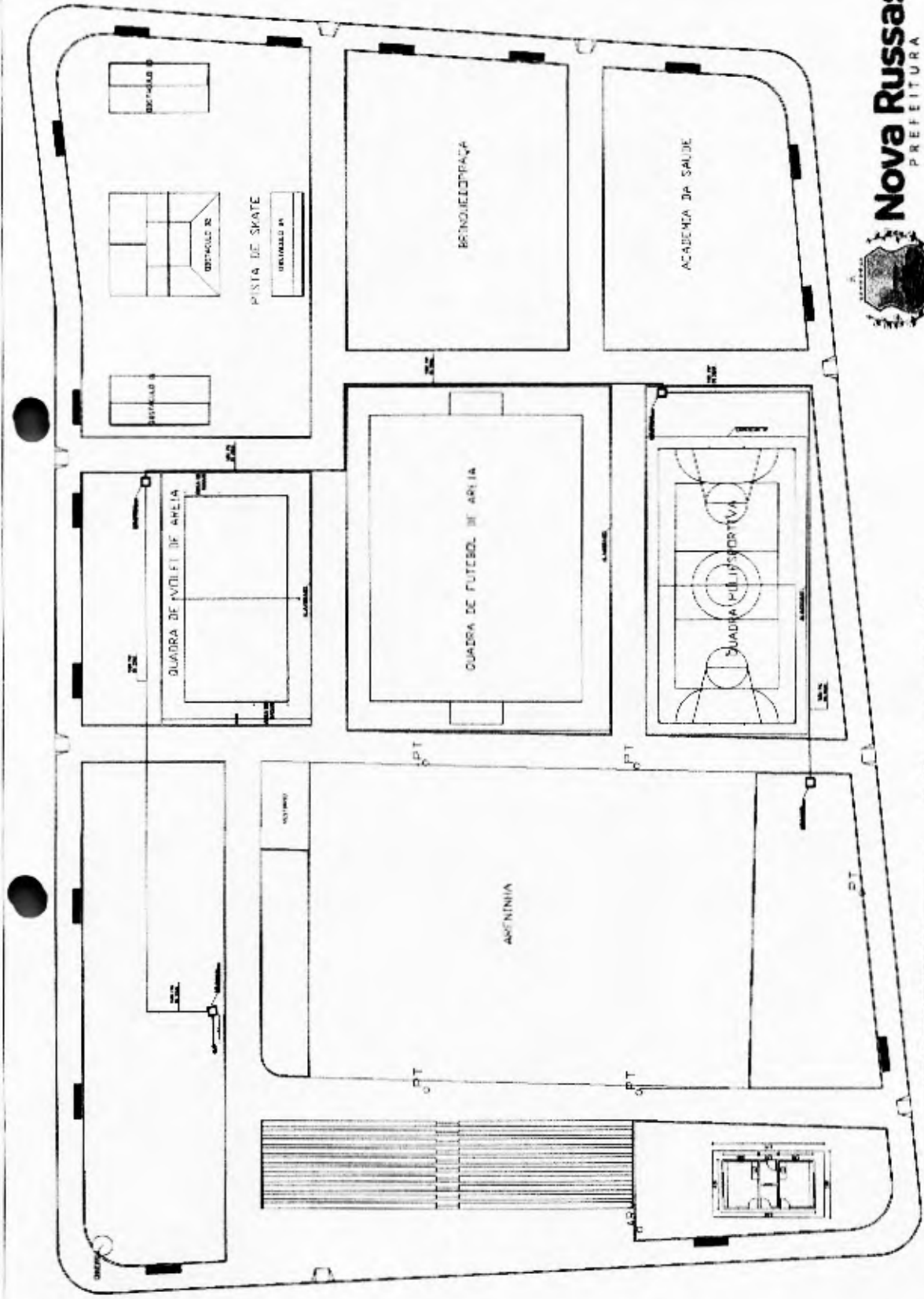

PROJETO HIDRAULICO
 ESCALA 1/200

TABELA DE ESPECIFICAÇÕES

E. J. F.
Énio Jean Porfírio Farias
 Engenheiro Civil
 RNP: 081796103-5
 CREA-CE: 33786

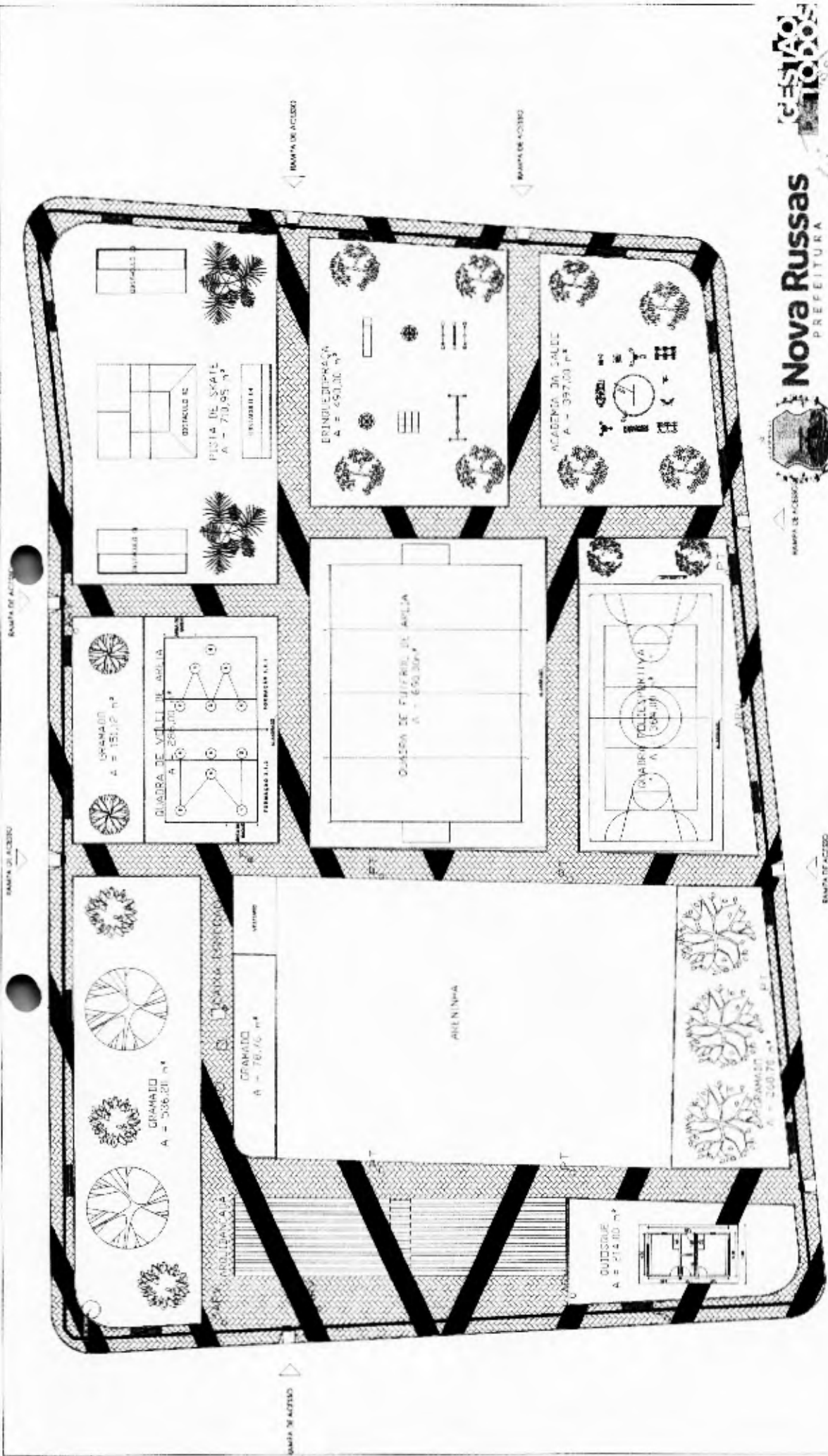

PROJETO: CONSTRUÇÃO DA PRAÇA DA ARENINHA
 CLIENTE: PREFEITURA MUNICIPAL DE NOVA RUSSAS
 LOCAL: RUA BARTOLOMEU ARAUJO Nº 1160, ALTO DA BOA VISTA, NOVA RUSSAS - CEARÁ
 CONTEÚDO: ARQUITETURA E URBANISMO
 1 - IMPLANTAÇÃO
 2 - EXECUÇÃO
 TÍTULO: INDICADA
 DATA: 05/08/2007

Engenheiro Civil
RNP: 061796108-5
CREA-CE: 33786.2

QUADRO DE PAISAGISMO

QTD	NOME	ESPECIE	QTD	ESPECIE
01	GRAMADO I	PLANTAS	01	GRAMADO I
02	GRAMADO II	PLANTAS	02	GRAMADO II
03	GRAMADO III	PLANTAS	03	GRAMADO III
04	GRAMADO IV	PLANTAS	04	GRAMADO IV
05	GRAMADO V	PLANTAS	05	GRAMADO V
06	GRAMADO VI	PLANTAS	06	GRAMADO VI
07	GRAMADO VII	PLANTAS	07	GRAMADO VII
08	GRAMADO VIII	PLANTAS	08	GRAMADO VIII
09	GRAMADO IX	PLANTAS	09	GRAMADO IX
10	GRAMADO X	PLANTAS	10	GRAMADO X

01 PROJETO BAIXA
 ESCALA 1/250

607 P
 05/08

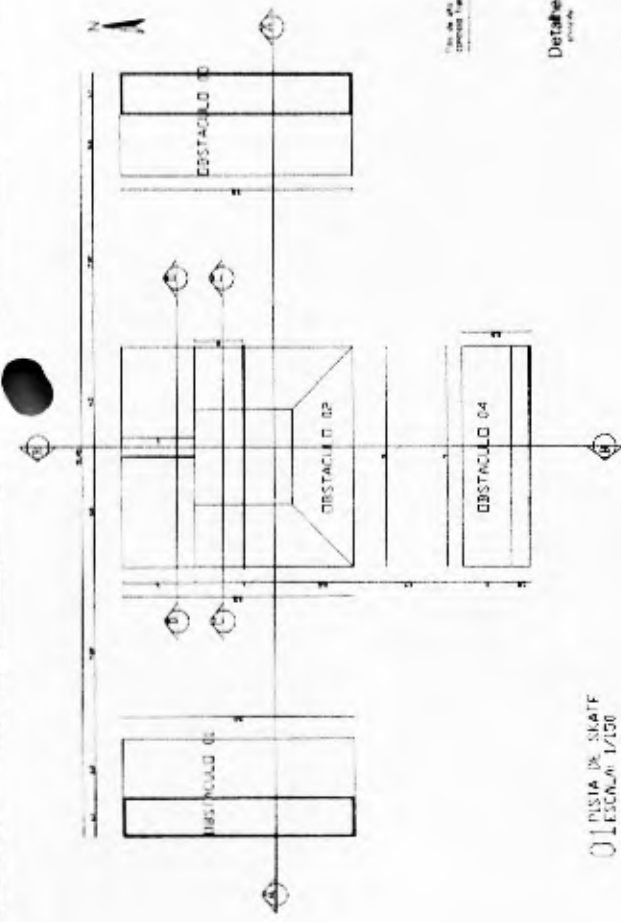

01 PISTA DE SKATE
ESCALA 1/100

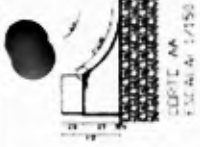

CORTE AA
ESCALA 1/150



CORTE BB
ESCALA 1/150

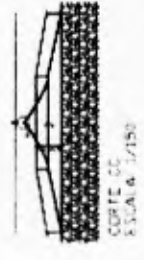

CORTE CC
ESCALA 1/150

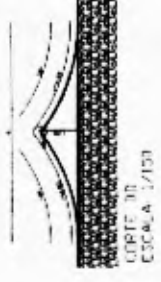

CORTE DD
ESCALA 1/150

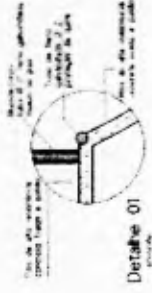

Detalhe 01



Detalhe 02

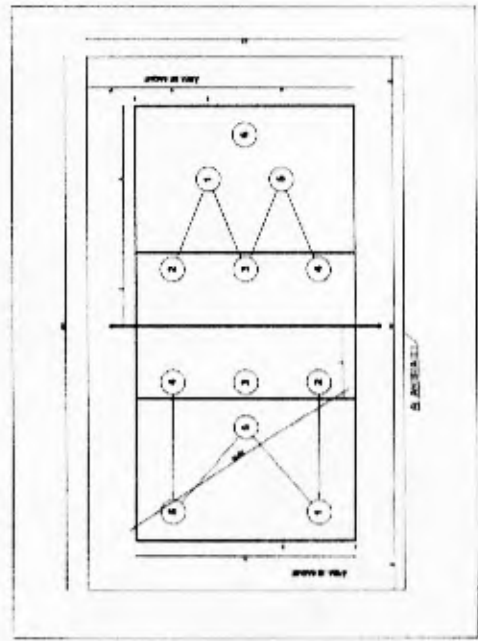

01 QUADRA VOLEI DE ARÇA
ESCALA 1/100

Enio Jean Porfírio Farias
Enio Jean Porfírio Farias
 Engenheiro Civil
 RNP: 08179610-5
 CREA-CE: 3376

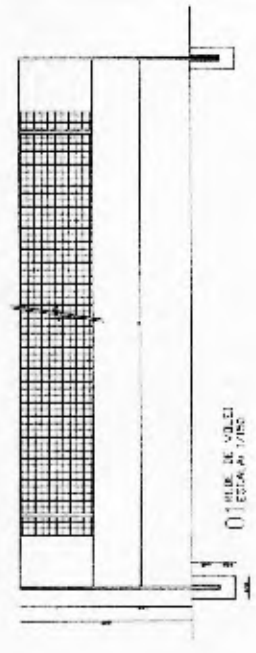

01 BARRIL DE VOLEI
ESCALA 1/100

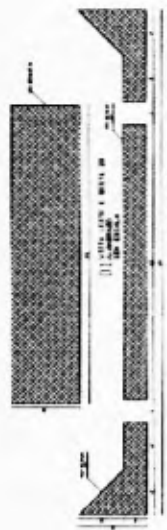

Nova Russas
PREFEITURA

PROJETO: CONSTRUÇÃO DA PRAÇA DA ARENINHA

CLIENTE: PREFEITURA MUNICIPAL DE NOVA RUSSAS

LOCAL: RUA BARTOLOMEU ARAÚJO, Nº 1180, ALTO DA BOA VISTA, NOVA RUSSAS - CEARÁ

CONTEÚDO: ARQUITETURA E URBANISMO

1. CORTES E DETALHES

2. PLANO DE ARQUITETURA

INDICADA: GABRIELA ENO ENO

DATA: DEZ/2021

06/08

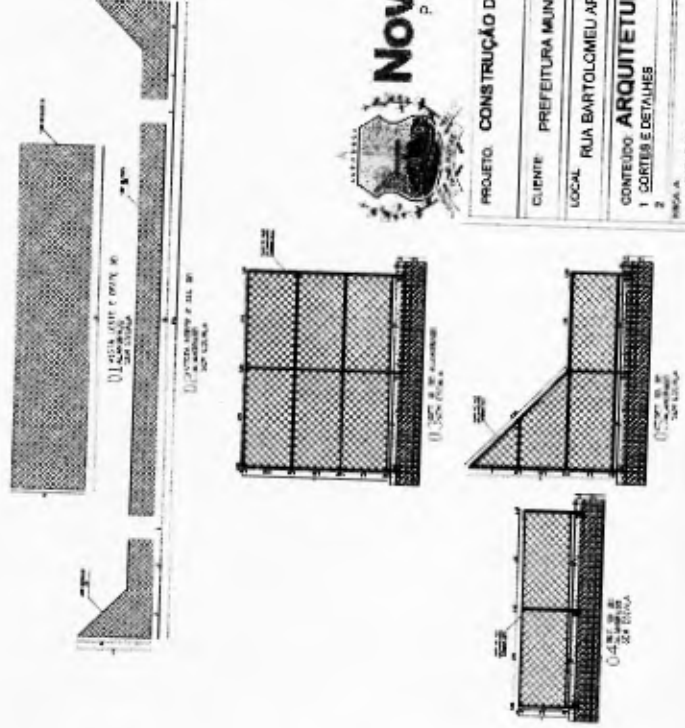
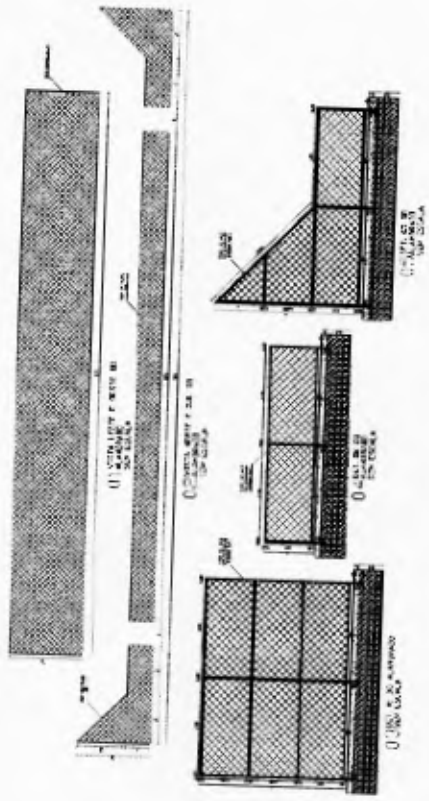
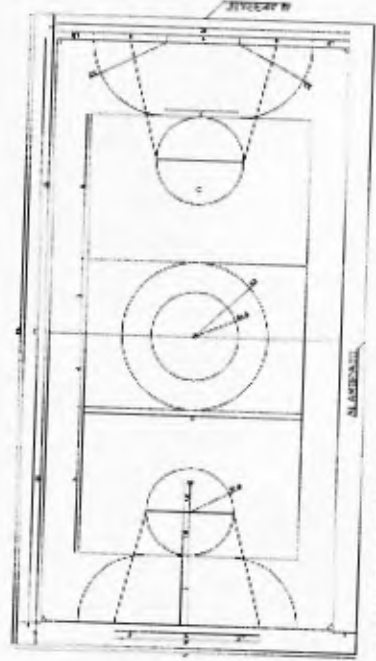
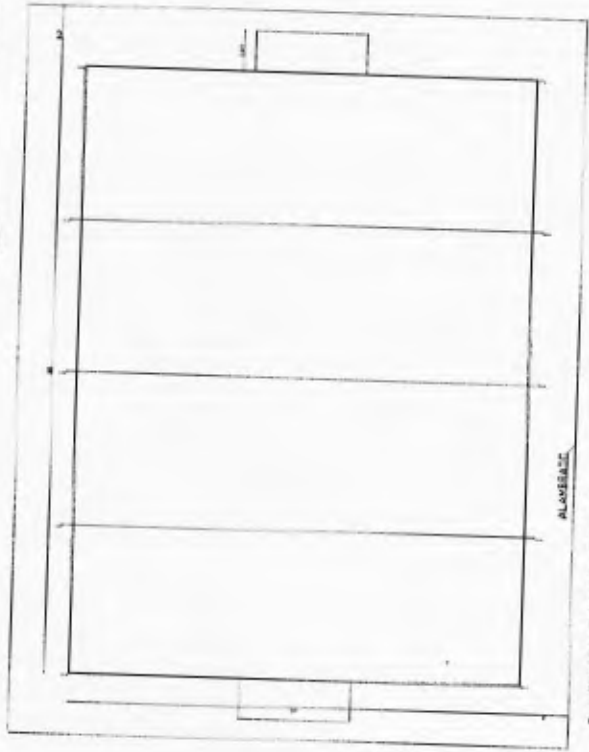

E. P. F.
Enio Jean Poyfino Faria
 Engenheiro Civil
 RNP: 06179610-2
 CREA-CE: 33781



PROJETO: CONSTRUÇÃO DA PRAÇA DA ARENINHA

CLIENTE: PREFEITURA MUNICIPAL DE NOVA RUSSAS

LOCAL: RUA BARTOLOMEU ARAUJO, Nº 1160, ALTO DA BOA VISTA, NOVA RUSSAS - CEARÁ

CONTEUDO: ARQUITETURA E URBANISMO

1. CORTES E DETALHES

INDICADA: GABRIELA E ENO JEAN

ATUALIZAÇÃO: 26/07/2021

07/08

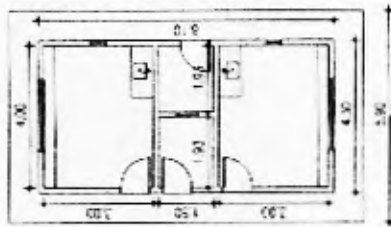

01 PLANTA BARRA QUOCORAS
ESCALA 1/200

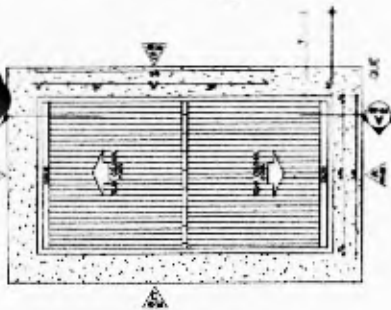

02 PLANTA DE COBERTA QUOCORAS
ESCALA 1/100

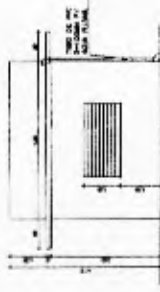

03 VISTA A
ESCALA 1/200



02 PLANTA DE COBERTA QUOCORAS
ESCALA 1/100

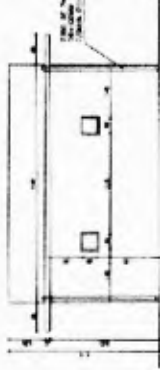

04 VISTA B
ESCALA 1/200

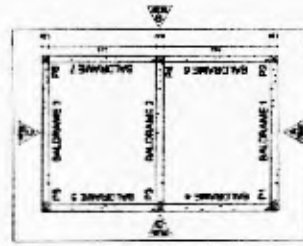

09 BALCÃO BALCORNE
ESCALA 1/200

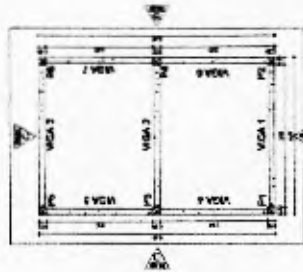

10 DETALHE VIGAS
ESCALA 1/100

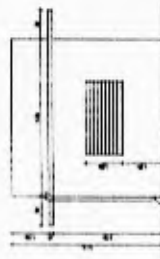

05 VISTA C
ESCALA 1/200

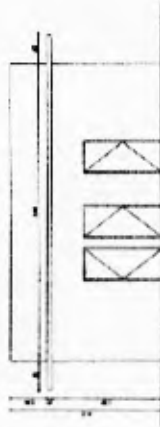

06 VISTA D
ESCALA 1/100

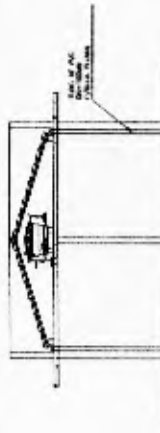

07 LOPITE A4
ESCALA 1/200

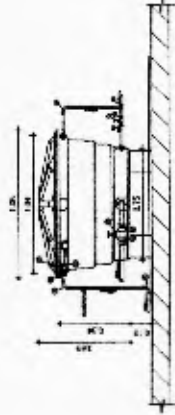

08 DETALHE CADA 7/6/11A
ESCALA 1/200

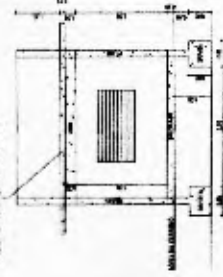

11 BALCÃO DA VISTA A
ESCALA 1/200

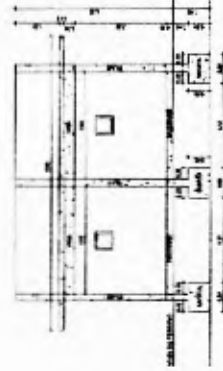

12 VISTA DE VISTA B
ESCALA 1/100

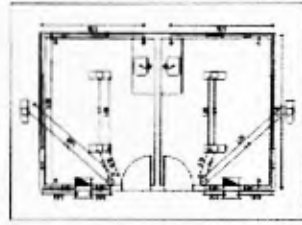

13 PLANTA DE FERRIA BALCORNE
ESCALA 1/100

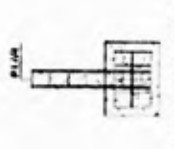

VISTA LATERAL DA SERRAVAL

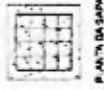

P. AN. DA SERRAVAL

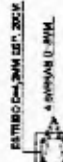

DETALHE DA JANELA 20CM
x 4 DIVISÃO 0,20M

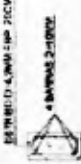

DETALHE DA JANELA 20CM
x 4 DIVISÃO 0,20M



DETALHE DA JANELA 20CM
x 4 DIVISÃO 0,20M

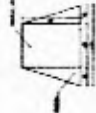

E. J. F.
Énio Jean Pontiro Faria
 Engenheiro Civil
 RNP: 0617961
 CREA-CE: 337

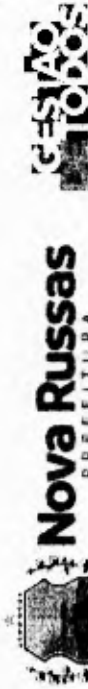

PROJETO: CONSTRUÇÃO DA PRAÇA DA ARENINHA

CLIENTE: PREFEITURA MUNICIPAL DE NOVA RUSSAS

LOCAL: RUA BARTOLOMEU ARAUJO, Nº 1166, ALTO DA BOA VISTA, NOVA RUSSAS - CE/BA

CONTEUDO: ARQUITETURA E URBANISMO

1 QUADRO DE

2 INDICADA

PROJETO: GABRIELA E ENO-JEAN
 DATA: 08/08
 AUTORAÇÃO: 08/08





TABELA DE VOLUMETROS E EQUIPAMENTOS

NÚM. IDENTIFICAÇÃO	DESCRIÇÃO	QTD
01	BANCO DE MADEIRA E ESTALADA DE CONCRETO	4
02	BANCO DE MADEIRA E ESTALADA DE CONCRETO	4
03	OPORTUNIDADE DE EXTRAS BOTOLÓGICAS	1
04	PERGOLADO COM BANDEIRAS	1

Eng.º
Énio Jean Portinho Faria
 Engenheiro Civil
 RNP: 06179610-5
 CREA-CE: 3376

- ESPECIFICAÇÕES**
- 01 - PISO EM TUIOLINHO INTERTRAVADO
 - 02 - PISO EM AREIA
 - 03 - GRAMADO EM ÁREA DE JARDIM
 - 04 - PISO INDUSTRIAL

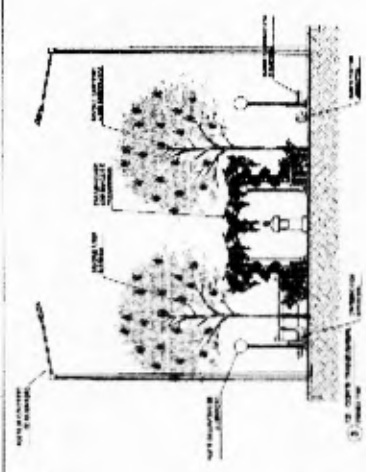
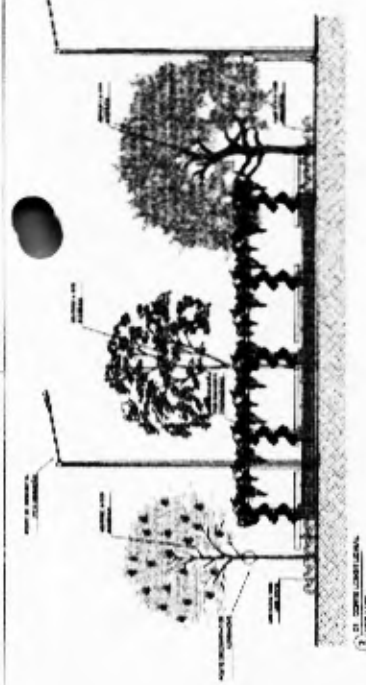
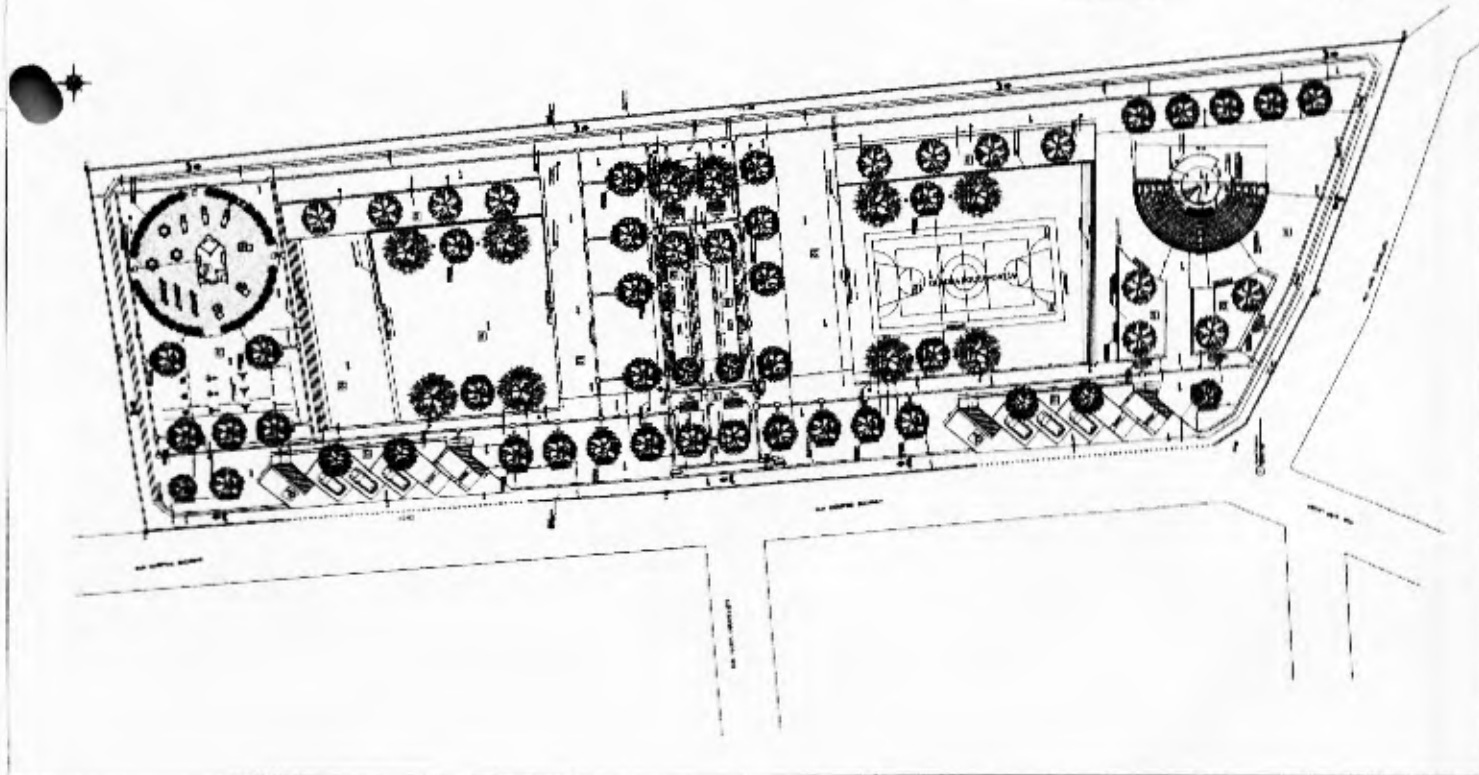
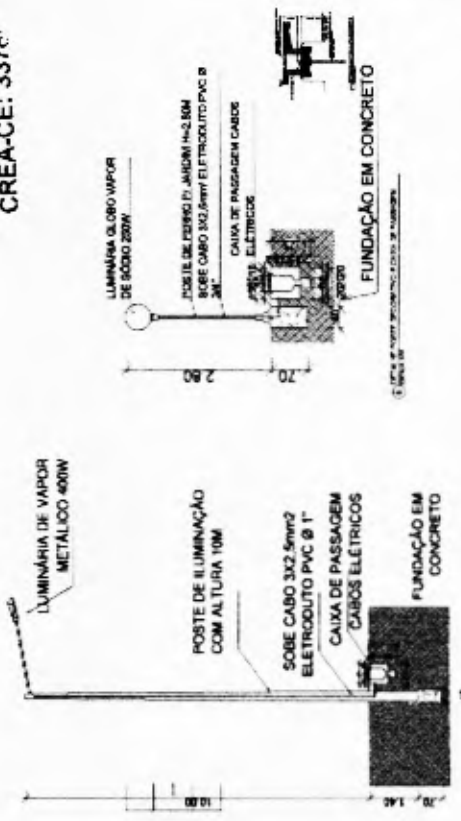

Nova Russas
 PREFEITURA MUNICIPAL DE NOVA RUSSAS

OBJETO: CONSTRUÇÃO DE TERMO NA RUA QUINTA BOCALINA EM NOVA RUSSAS

LOCAL: RUA QUINTA BOCALINA EM NOVA RUSSAS

CONTENGO: 2 - PLANTA BAIXA

DATA: 02/02/2017 ESCALA: 1:200 PRONOME: 01/03

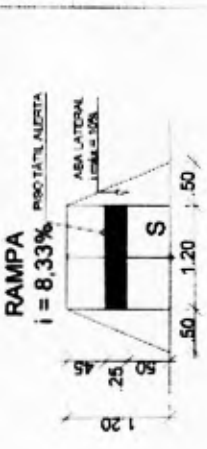
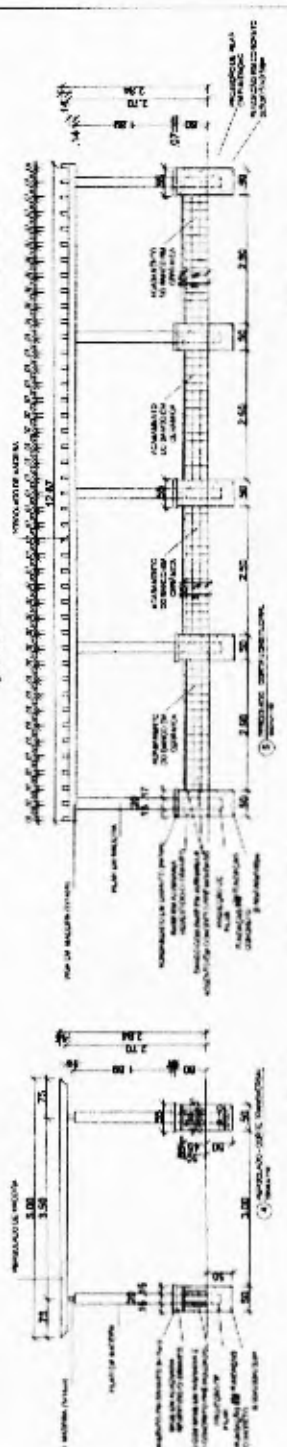
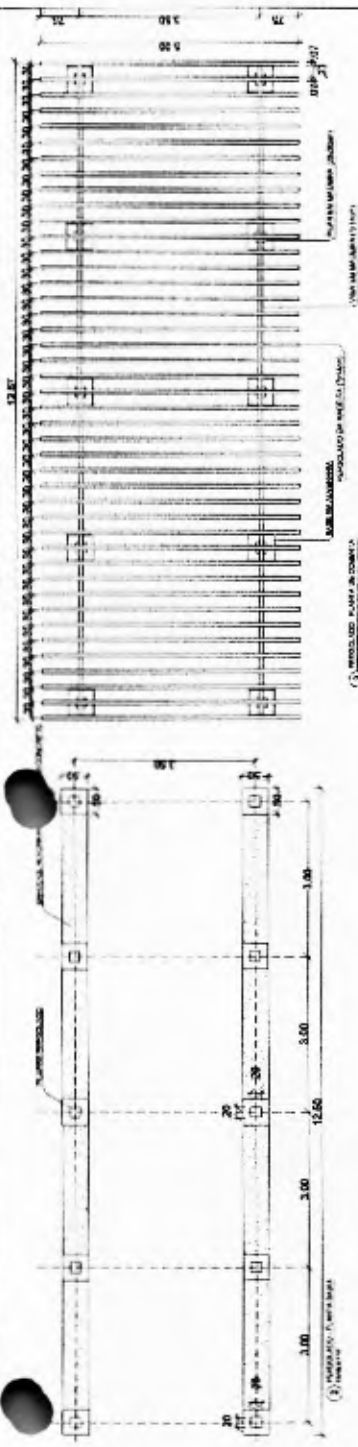

Edifício
Enio Jean Porfino Farias
 Engenheiro Civil
 RNP: 061796108-5
 CREA-CE: 3378F

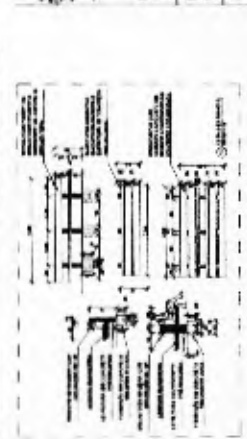
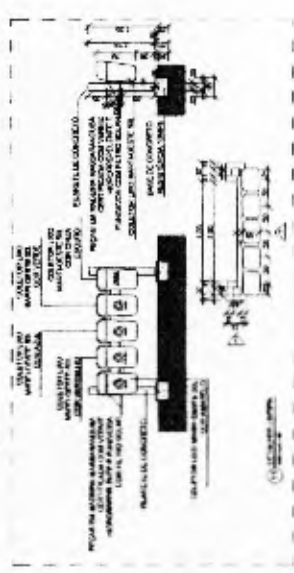
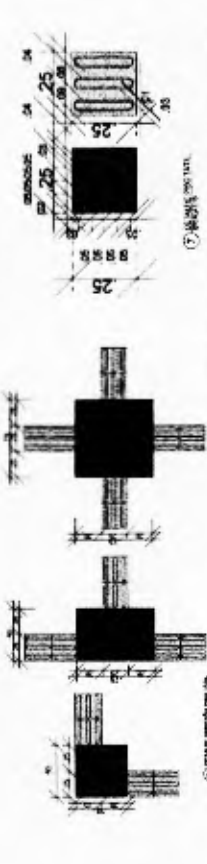

07
 PRAÇA
MEIO-FIO P/ CANTEIRO e=7cm

07
CANTEIRO com ARBUSTO

07

Nova Russas
 URBANIZAÇÃO
 PREFEITURA MUNICIPAL DE NOVA RUSSAS
 OBJETIVO: COM. IMPLANT. DE PAV. PARA CANT. ARBUSTO DE 1.20x0.50m
 LOCAL: RUA QUARENTA E Nove, Nº. 14, TO. 88064-187, NOVA RUSSAS - CE
 CONTEUDO: 01 - PLANTA DE ALINHAMENTO

DATA: DEZ/2021
 ESCALA: 1:200
 PRANC-H: 02/23

Quantidade	Descrição	Valor Unitário	Valor Total
1	Arquiteto	4.000,00	4.000,00
1	Projeto	2.000,00	2.000,00
1	Supervisão	2.000,00	2.000,00
1	Assessoria	1.000,00	1.000,00
1	Outros	1.000,00	1.000,00
1	Arquiteto	4.000,00	4.000,00
1	Projeto	2.000,00	2.000,00
1	Supervisão	2.000,00	2.000,00
1	Assessoria	1.000,00	1.000,00
1	Outros	1.000,00	1.000,00
1	Arquiteto	4.000,00	4.000,00
1	Projeto	2.000,00	2.000,00
1	Supervisão	2.000,00	2.000,00
1	Assessoria	1.000,00	1.000,00
1	Outros	1.000,00	1.000,00
1	Arquiteto	4.000,00	4.000,00
1	Projeto	2.000,00	2.000,00
1	Supervisão	2.000,00	2.000,00
1	Assessoria	1.000,00	1.000,00
1	Outros	1.000,00	1.000,00
1	Arquiteto	4.000,00	4.000,00
1	Projeto	2.000,00	2.000,00
1	Supervisão	2.000,00	2.000,00
1	Assessoria	1.000,00	1.000,00
1	Outros	1.000,00	1.000,00

613
8
 Énio Jean Porfing Farias
 Engenheiro Civil
 RNP: 06179610/5
 CREA-CE: 3376

Nova Russas
 PREFEITURA MUNICIPAL DE NOVA RUSSAS
 OBJETO: CONSTRUÇÃO DE RAÇA NA ILHA QUARTO BOCAVA, EM NOVA RUSSAS
 LOCAL: RUA QUINTO BOCAVA, SN ALTO DA BOA VISTA, NOVA RUSSAS - CEARA
 CONTEÚDO: 51 PLANTA ELÉTRICA
 DATA: 22/02/2011
 ESCALA: 1/200
 PRONCHA: 0303

Quadro de Cargas (QCD)

Grupo	Quantidade	Característica	Valor	Observações
1	1	Iluminação	1000	
2	1	Iluminação	1000	
3	1	Iluminação	1000	
4	1	Iluminação	1000	
5	1	Iluminação	1000	
6	1	Iluminação	1000	
7	1	Iluminação	1000	
8	1	Iluminação	1000	
9	1	Iluminação	1000	
10	1	Iluminação	1000	
11	1	Iluminação	1000	
12	1	Iluminação	1000	
13	1	Iluminação	1000	
14	1	Iluminação	1000	
15	1	Iluminação	1000	
16	1	Iluminação	1000	
17	1	Iluminação	1000	
18	1	Iluminação	1000	
19	1	Iluminação	1000	
20	1	Iluminação	1000	
21	1	Iluminação	1000	
22	1	Iluminação	1000	
23	1	Iluminação	1000	
24	1	Iluminação	1000	
25	1	Iluminação	1000	
26	1	Iluminação	1000	
27	1	Iluminação	1000	
28	1	Iluminação	1000	
29	1	Iluminação	1000	
30	1	Iluminação	1000	
31	1	Iluminação	1000	
32	1	Iluminação	1000	
33	1	Iluminação	1000	
34	1	Iluminação	1000	
35	1	Iluminação	1000	
36	1	Iluminação	1000	
37	1	Iluminação	1000	
38	1	Iluminação	1000	
39	1	Iluminação	1000	
40	1	Iluminação	1000	
41	1	Iluminação	1000	
42	1	Iluminação	1000	
43	1	Iluminação	1000	
44	1	Iluminação	1000	
45	1	Iluminação	1000	
46	1	Iluminação	1000	
47	1	Iluminação	1000	
48	1	Iluminação	1000	
49	1	Iluminação	1000	
50	1	Iluminação	1000	
51	1	Iluminação	1000	
52	1	Iluminação	1000	
53	1	Iluminação	1000	
54	1	Iluminação	1000	
55	1	Iluminação	1000	
56	1	Iluminação	1000	
57	1	Iluminação	1000	
58	1	Iluminação	1000	
59	1	Iluminação	1000	
60	1	Iluminação	1000	
61	1	Iluminação	1000	
62	1	Iluminação	1000	
63	1	Iluminação	1000	
64	1	Iluminação	1000	
65	1	Iluminação	1000	
66	1	Iluminação	1000	
67	1	Iluminação	1000	
68	1	Iluminação	1000	
69	1	Iluminação	1000	
70	1	Iluminação	1000	
71	1	Iluminação	1000	
72	1	Iluminação	1000	
73	1	Iluminação	1000	
74	1	Iluminação	1000	
75	1	Iluminação	1000	
76	1	Iluminação	1000	
77	1	Iluminação	1000	
78	1	Iluminação	1000	
79	1	Iluminação	1000	
80	1	Iluminação	1000	
81	1	Iluminação	1000	
82	1	Iluminação	1000	
83	1	Iluminação	1000	
84	1	Iluminação	1000	
85	1	Iluminação	1000	
86	1	Iluminação	1000	
87	1	Iluminação	1000	
88	1	Iluminação	1000	
89	1	Iluminação	1000	
90	1	Iluminação	1000	
91	1	Iluminação	1000	
92	1	Iluminação	1000	
93	1	Iluminação	1000	
94	1	Iluminação	1000	
95	1	Iluminação	1000	
96	1	Iluminação	1000	
97	1	Iluminação	1000	
98	1	Iluminação	1000	
99	1	Iluminação	1000	
100	1	Iluminação	1000	

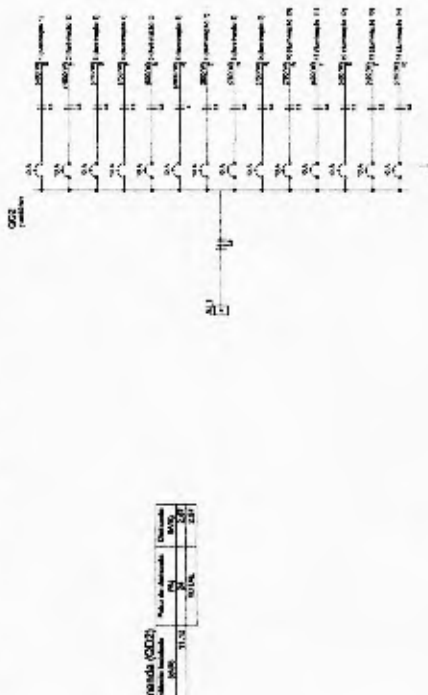

Quadro de Demanda (QCD)

Grupo	Quantidade	Característica	Valor	Observações
1	1	Iluminação	1000	
2	1	Iluminação	1000	
3	1	Iluminação	1000	
4	1	Iluminação	1000	
5	1	Iluminação	1000	
6	1	Iluminação	1000	
7	1	Iluminação	1000	
8	1	Iluminação	1000	
9	1	Iluminação	1000	
10	1	Iluminação	1000	
11	1	Iluminação	1000	
12	1	Iluminação	1000	
13	1	Iluminação	1000	
14	1	Iluminação	1000	
15	1	Iluminação	1000	
16	1	Iluminação	1000	
17	1	Iluminação	1000	
18	1	Iluminação	1000	
19	1	Iluminação	1000	
20	1	Iluminação	1000	
21	1	Iluminação	1000	
22	1	Iluminação	1000	
23	1	Iluminação	1000	
24	1	Iluminação	1000	
25	1	Iluminação	1000	
26	1	Iluminação	1000	
27	1	Iluminação	1000	
28	1	Iluminação	1000	
29	1	Iluminação	1000	
30	1	Iluminação	1000	
31	1	Iluminação	1000	
32	1	Iluminação	1000	
33	1	Iluminação	1000	
34	1	Iluminação	1000	
35	1	Iluminação	1000	
36	1	Iluminação	1000	
37	1	Iluminação	1000	
38	1	Iluminação	1000	
39	1	Iluminação	1000	
40	1	Iluminação	1000	
41	1	Iluminação	1000	
42	1	Iluminação	1000	
43	1	Iluminação	1000	
44	1	Iluminação	1000	
45	1	Iluminação	1000	
46	1	Iluminação	1000	
47	1	Iluminação	1000	
48	1	Iluminação	1000	
49	1	Iluminação	1000	
50	1	Iluminação	1000	
51	1	Iluminação	1000	
52	1	Iluminação	1000	
53	1	Iluminação	1000	
54	1	Iluminação	1000	
55	1	Iluminação	1000	
56	1	Iluminação	1000	
57	1	Iluminação	1000	
58	1	Iluminação	1000	
59	1	Iluminação	1000	
60	1	Iluminação	1000	
61	1	Iluminação	1000	
62	1	Iluminação	1000	
63	1	Iluminação	1000	
64	1	Iluminação	1000	
65	1	Iluminação	1000	
66	1	Iluminação	1000	
67	1	Iluminação	1000	
68	1	Iluminação	1000	
69	1	Iluminação	1000	
70	1	Iluminação	1000	
71	1	Iluminação	1000	
72	1	Iluminação	1000	
73	1	Iluminação	1000	
74	1	Iluminação	1000	
75	1	Iluminação	1000	
76	1	Iluminação	1000	
77	1	Iluminação	1000	
78	1	Iluminação	1000	
79	1	Iluminação	1000	
80	1	Iluminação	1000	
81	1	Iluminação	1000	
82	1	Iluminação	1000	
83	1	Iluminação	1000	
84	1	Iluminação	1000	
85	1	Iluminação	1000	
86	1	Iluminação	1000	
87	1	Iluminação	1000	
88	1	Iluminação	1000	
89	1	Iluminação	1000	
90	1	Iluminação	1000	
91	1	Iluminação	1000	
92	1	Iluminação	1000	
93	1	Iluminação	1000	
94	1	Iluminação	1000	
95	1	Iluminação	1000	
96	1	Iluminação	1000	
97	1	Iluminação	1000	
98	1	Iluminação	1000	
99	1	Iluminação	1000	
100	1	Iluminação	1000	

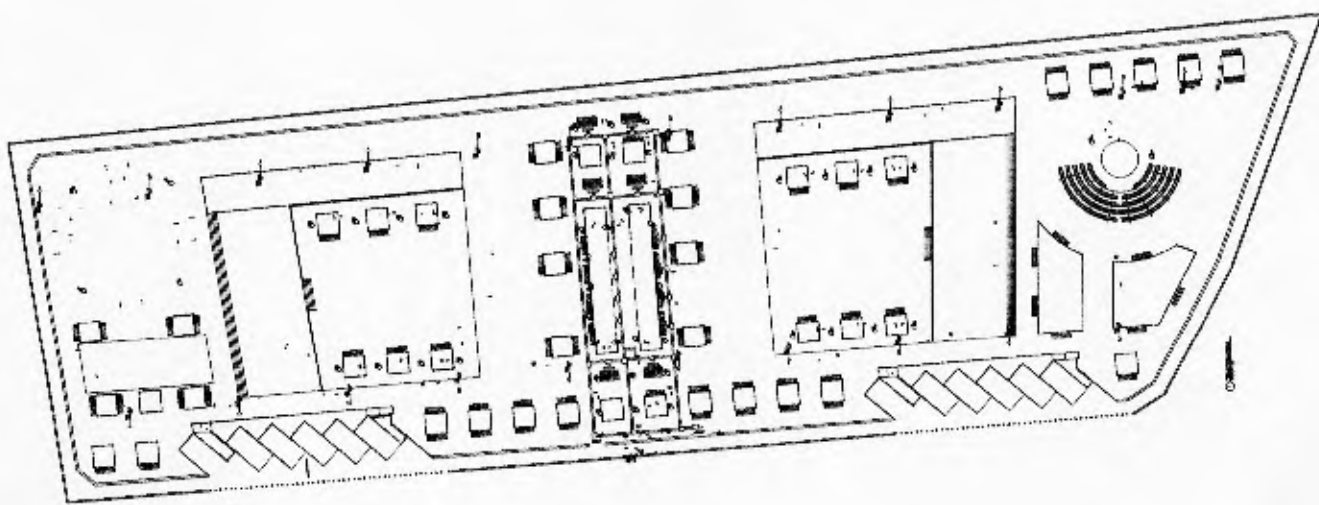
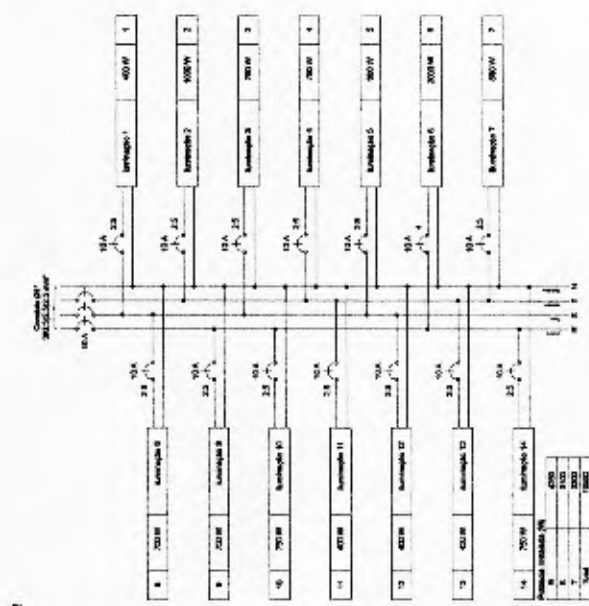

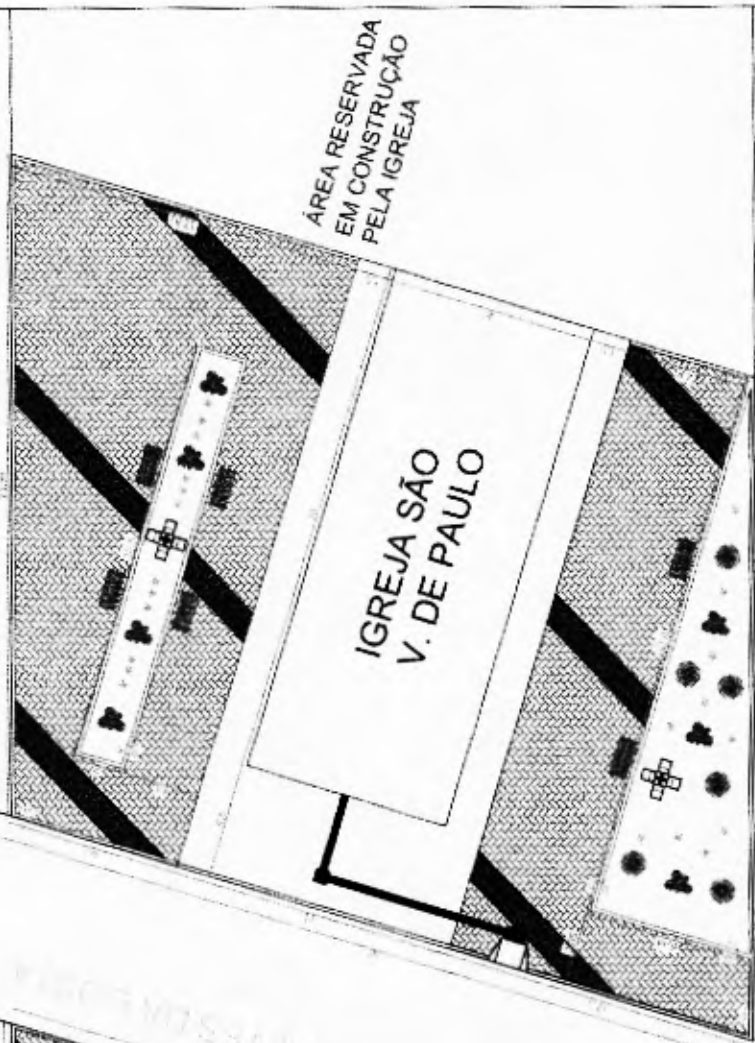
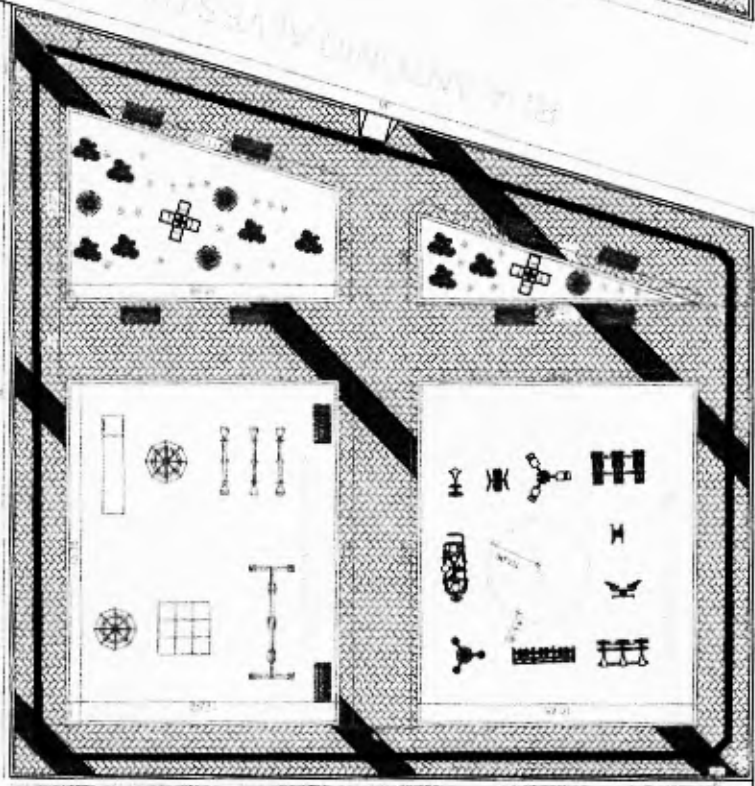

01 PLANTA BAIXA

ESCALA: 1/200

Enio Jean Porfírio Farias
 Enio Jean Porfírio Farias
 Engenheiro Civil
 RNP: 061796128-5
 CREA-CE: 3378

PREFEITURA MUNICIPAL DE NOVA RUSSAS

OBJETO: CONSTRUÇÃO DE PRAÇA NA IGREJA DE SÃO VICENTE DE PAULO NO BAIRRO TIMBAÚBA EM NOVA RUSSAS

LOCAL: RUA ANTÔNIO ALVES, S/N, TIMBAÚBA, NOVA RUSSAS - CEARÁ

CONTEÚDO: 01 - PLANTA BAIXA

DATA: 03/11/2021 ESCALA: 1/200 PRANCHA: 01/03

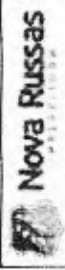

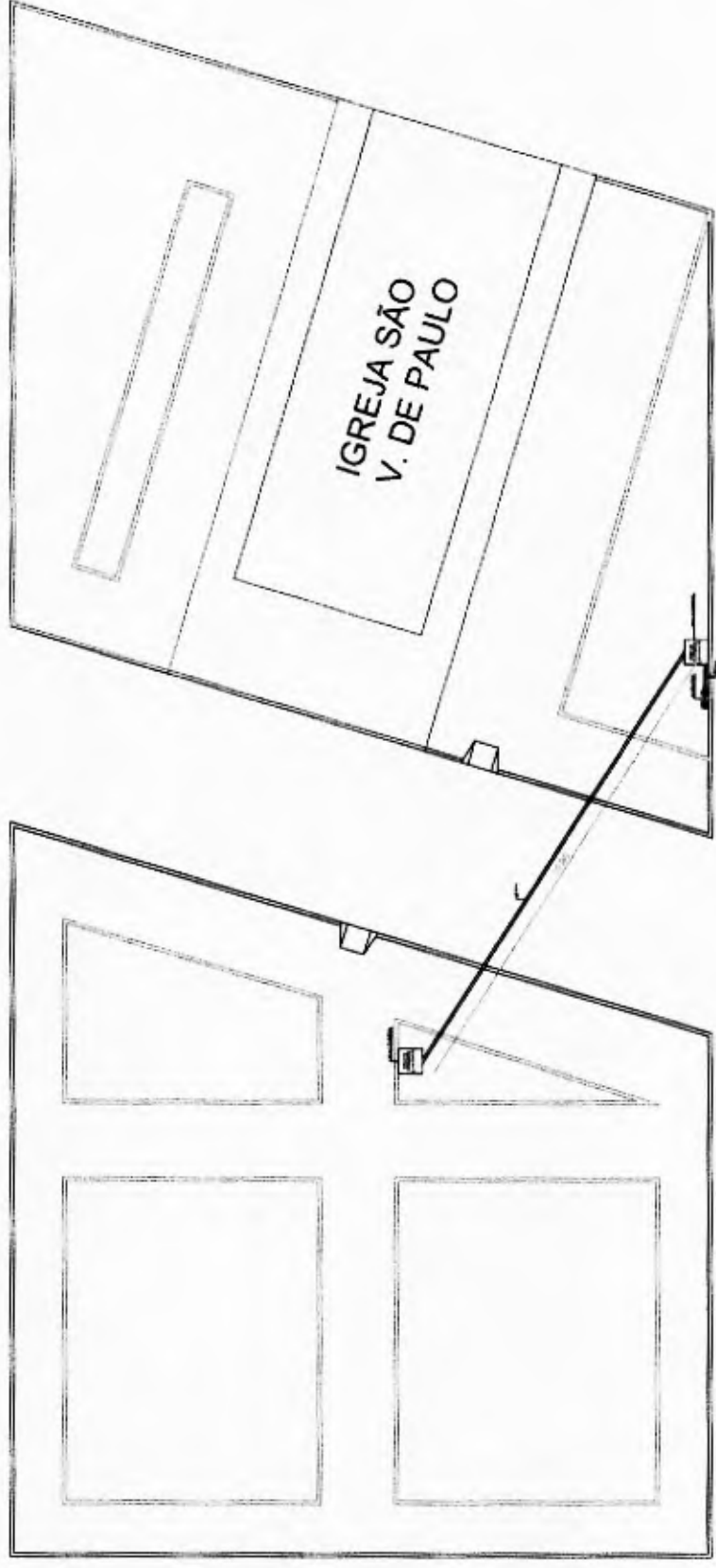

IGREJA SÃO
V. DE PAULO

01 PROJETO HIDRÁULICO

ESCALA: 1/200

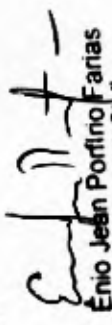
Enio Jean Portino Farias
Engenheiro Civil
RNP: 061796108-5
CREA-CE: 33786?



PREFEITURA MUNICIPAL DE NOVA RUSSAS

OBJETO: CONSTRUÇÃO DE PRAÇA NA IGREJA DE SÃO VICENTE DE PAULO
NO BAIRRO TIMBAUBA EM NOVA RUSSAS

LOCAL: RUA ANTÔNIO ALVES, SIN. TIMBAUBA, NOVA RUSSAS - CEARÁ

CONTEÚDO: 01 - PROJETO HIDRÁULICO

DATA: 03/11/2021

ESCALA: 1/200

PRANCHA: 02/03



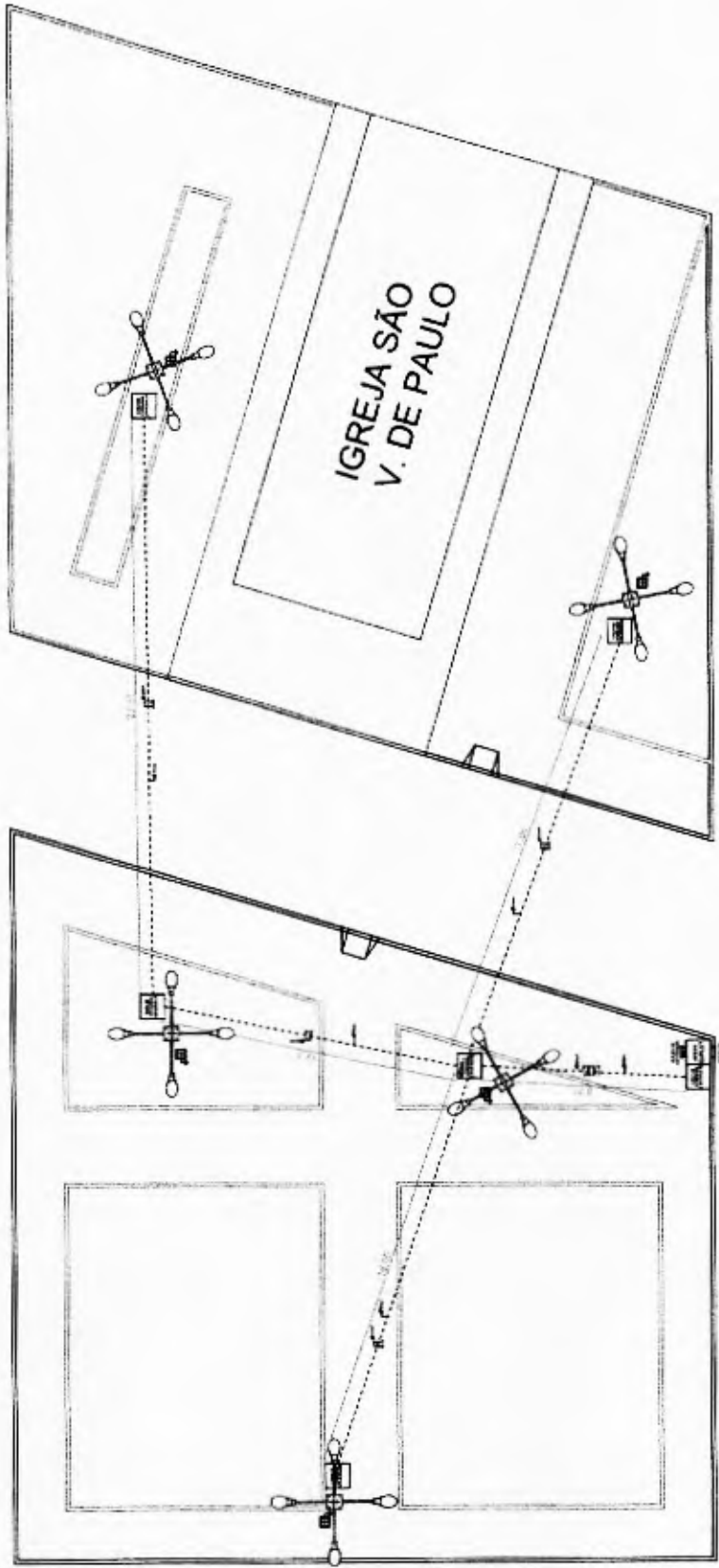

01 PROJETO ELÉTRICO

ESCALA: 1/200

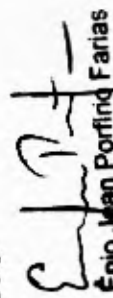
Énio Jean Porfing Farias
Engenheiro Civil
RNP: 061796108-5
CREA-CE: 33786

Nova Russas
PREFEITURA MUNICIPAL



PREFEITURA MUNICIPAL DE NOVA RUSSAS

OBJETO: CONSTRUÇÃO DE PRAÇA NA IGREJA DE SÃO VICENTE DE PAULO
NO BAIRRO TIMBAÚBA EM NOVA RUSSAS

LOCAL: RUA ANTONIO ALVES, SIN, TIMBAÚBA, NOVA RUSSAS - CEARA

CONTEÚDO: 01 - PROJETO ELÉTRICO

DATA: 03/11/2021

ESCALA: 1/200

PRANCHA-03/03

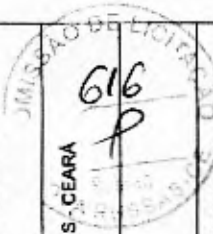

E=326.931,9469
N=9.479.409,8761

4
TER
228.544

E=326.969,3860
N=9.479.407,1777

5
TER
228.554

229

2
TER
229.500
229.500

E=326.981,1115
N=9.479.382,0721

Énio Jean Porfírio Farias
Engenheiro Civil
RNP: 061796108-5
CREA-CE: 3375⁶

01 LEVANTAMENTO
TOPOGRÁFICO

Nova Russas



PREFEITURA MUNICIPAL DE NOVA RUSSAS

OBJETO: CONSTRUÇÃO DE PRAÇA AD LADO DA BASE DO RAIO NO
BAIRRO UNIVERSIDADE EM NOVA RUSSAS

LOCAL: RUA EXPEDITO CHAVES, S/N, UNIVERSIDADE, NOVA RUSSAS
- CEARÁ

CONTEÚDO: 01 - LEVANTAMENTO TOPOGRÁFICO

DATA: 03/01/2022

ESCALA: 1/200

PRANCHA: 01/05

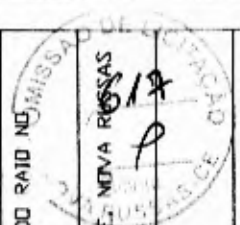

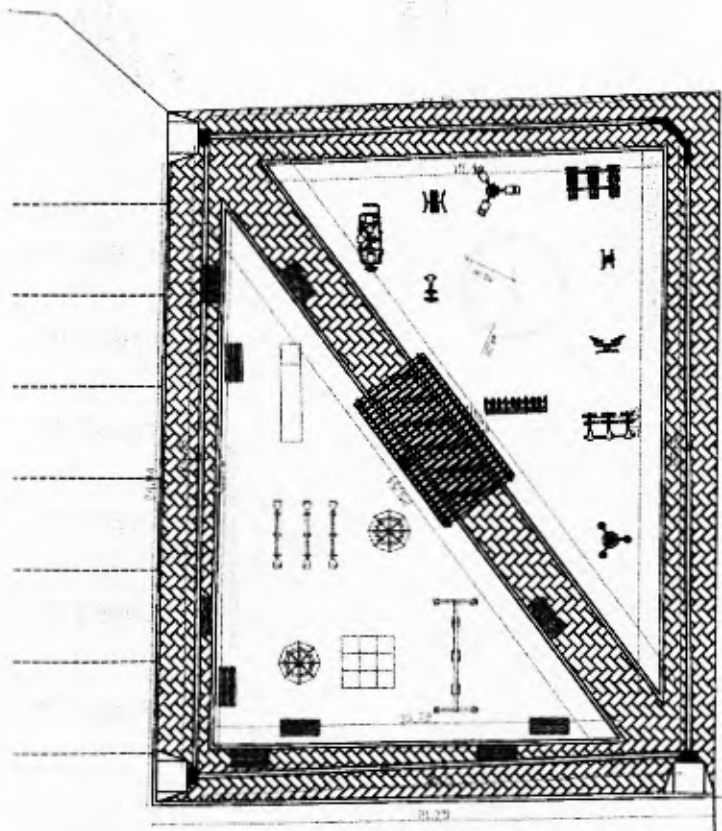
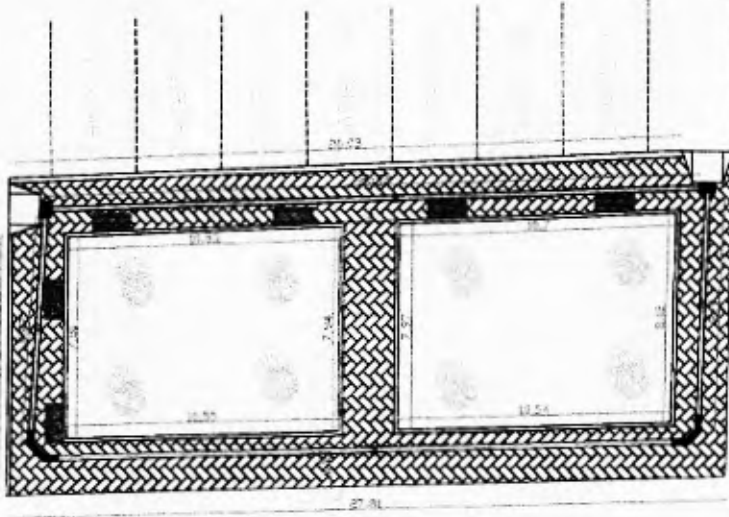



LEGENDA:
 [Symbol] COBERTURA EM VIGAS DE AÇO TATEL
 01 [Symbol] QUADRO TATEL DE ALUMÍNIO
 02 [Symbol] PAVIMENTO EM LAMINADO

[Symbol] COBERTURA EM VIGAS DE AÇO TATEL

01 PLANTA BAIXA

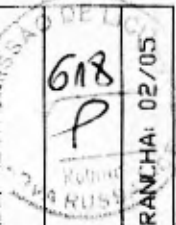

Enio Jeahn Porfírio Farias
Enio Jeahn Porfírio Farias
 Engenheiro Civil
 RNP: 061796103-5
 CREA-CE: 33787

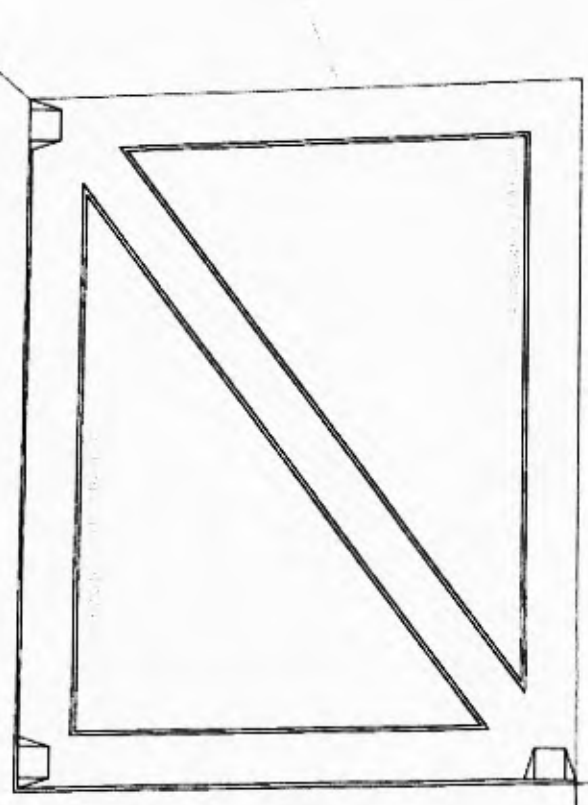
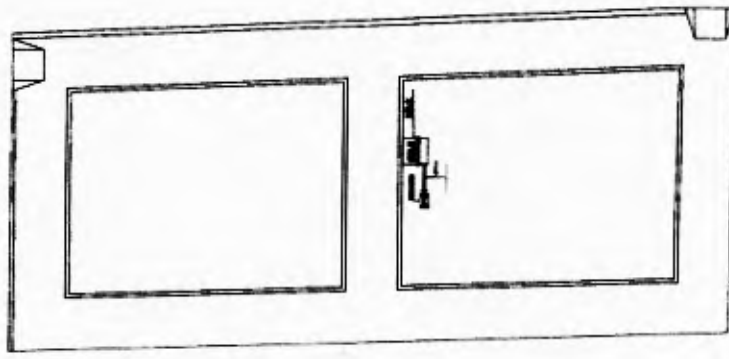
PREFEITURA MUNICIPAL DE NOVA RUSSAS	
OBJETO: CONSTRUÇÃO DE PRAÇA AO LADO DA BASE DO RAIO NO BAIRRO UNIVERSIDADE EM NOVA RUSSAS	
LOCAL: RUA EXPEDITO CHAVES, S/N, UNIVERSIDADE, NOVA RUSSAS - CEARÁ	
CONTEÚDO: 01 - PLANTA BAIXA	
	
DATA: 03/01/2022	ESCALA: 1/200
PRONCHA: 02/05	



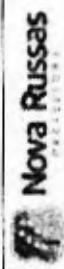

 Énio Jean Porfírio Farias
 Engenheiro Civil
 RNP: 061796108-5
 CREA-CE: 3378F

01 PROJETO HIDRÁULICO

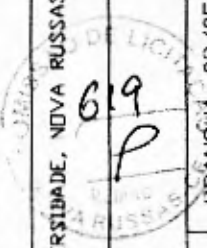
PREFEITURA MUNICIPAL DE NOVA RUSSAS	
OBJETO: CONSTRUÇÃO DE PRAÇA AD LADO DA BASE DO RAIO NO BAIRRO UNIVERSIDADE EM NOVA RUSSAS	
LOCAL: RUA EXPEDITO CHAVES, S/N, UNIVERSIDADE, NOVA RUSSAS - CEARÁ	
CONTEÚDO: 01 - PLANTA HIDRÁULICA	
	
DATA: 23/11/2021	ESCALA: 1/200
PRANCHAS: 03/05	

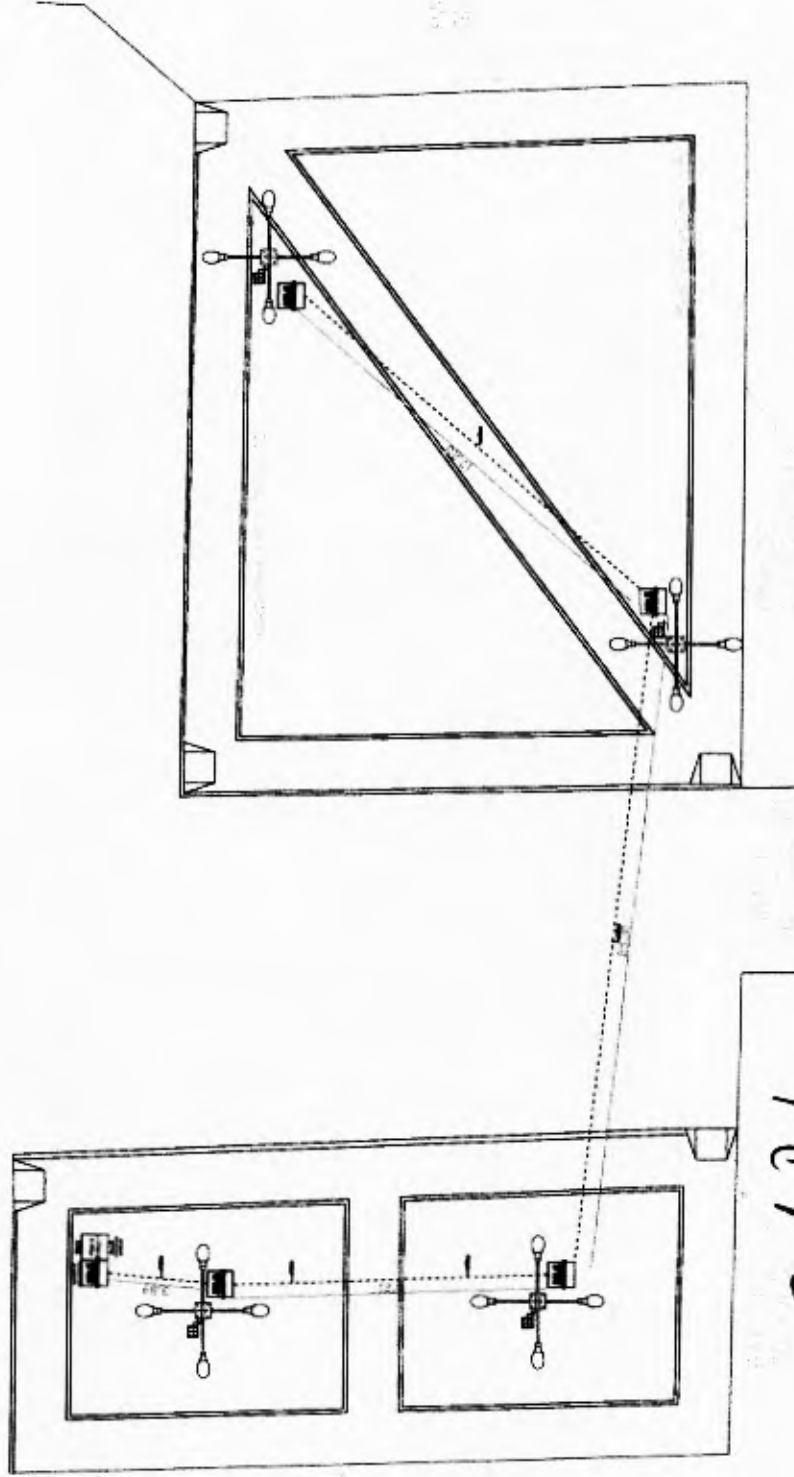



Enf. P. F.
Énio Jean Porfírio Farias
 Engenheiro Civil
 RNP: 06179610R-5
 CREA-CE: 3378F

01 PROJETO ELÉTRICO

PREFEITURA MUNICIPAL DE NOVA RUSSAS	
OBJETO: CONSTRUÇÃO DE PRAÇA AD LADO DA BASE DO RAIO NO BAIRRO UNIVERSIDADE EM NOVA RUSSAS	
LOCAL: RUA EXPEDITO CHAVES, S/N, UNIVERSIDADE, NOVA RUSSAS - CEARÁ	
CONTEÚDO: 01 - PLANTA ELÉTRICA	
DATA: 23/11/2021	ESCALA: 1/200
	PRANCHA: 04/05

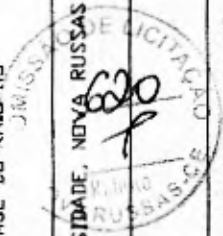

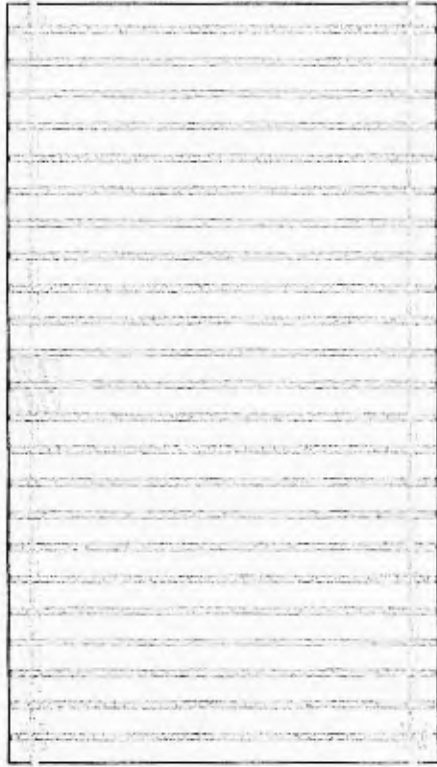

01 PLANTA BAIXA CARAMANCHÃO



02 VISTA FRONTAL CARAMANCHÃO



03 VISTA LATERAL CARAMANCHÃO

Eng. Jean Porfino Faria
Énio Jean Porfino Faria
 Engenheiro Civil
 RNP: 06179611-5
 CREA-CE: 3378

PREFEITURA MUNICIPAL DE NOVA RUSSAS	
OBJETO: CONSTRUÇÃO DE PRAÇA AD LADO DA BASE DO RAIO NO BAIRRO UNIVERSIDADE EM NOVA RUSSAS	
LOCAL: RUA EXPEDITO CHAVES, S/N, UNIVERSIDADE, NOVA RUSSAS - CEARÁ	
CONTEÚDO: 01 - PLANTA BAIXA CARAMANCHÃO 02 - VISTA FRONTAL CARAMANCHÃO 03 - VISTA LATERAL CARAMANCHÃO	
DATA: 03/01/2022	ESCALA: 1/200
PRANCHA: 05/05	

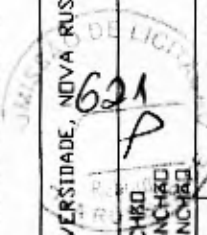

E=325 987,3085
N=9.479.228,1508

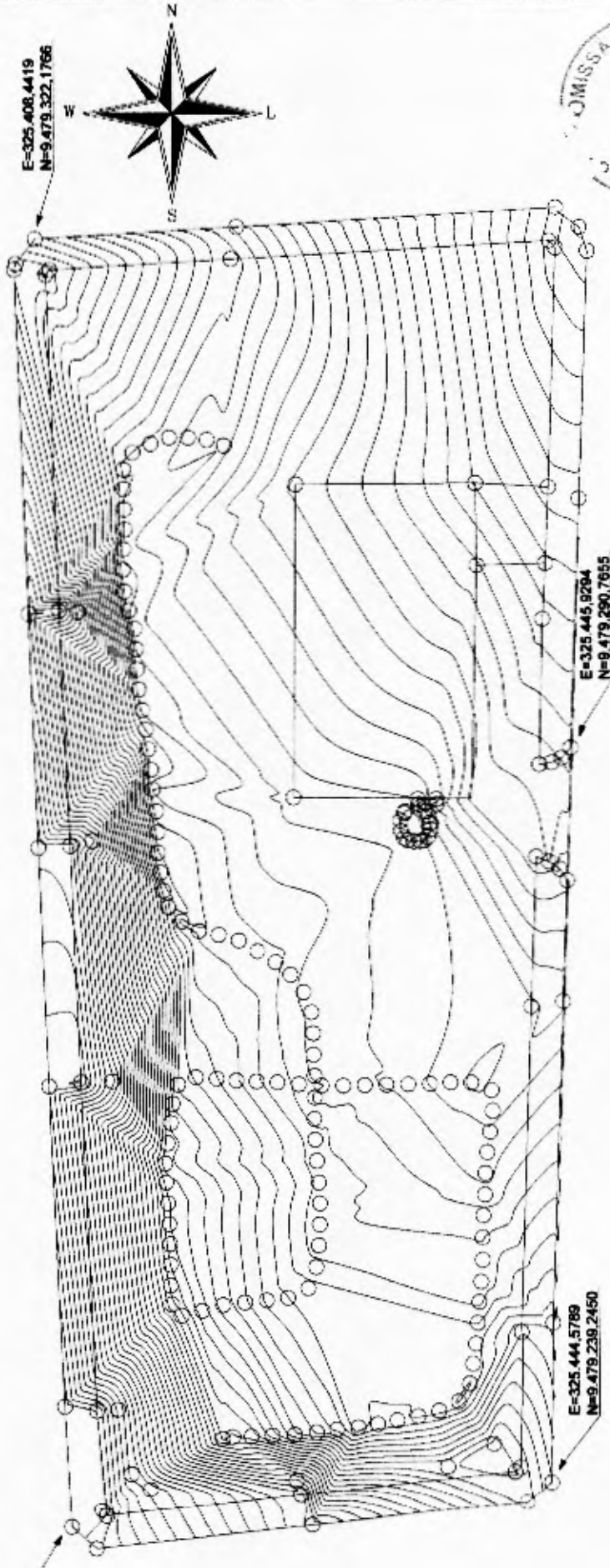

Nova Russas
PREFEITURA MUNICIPAL DE NOVA RUSSAS

PREFEITURA MUNICIPAL DE NOVA RUSSAS
OBJETO: CONTRATAÇÃO DE PREÇOS NO ENTORNO DA UBE DO A. T. DA BDA VISTA, NOVA RUSSAS - CE/MA

LOCAL: RUA ANTONIO ALUNDO ALVES, S/N, A. T. DA BDA VISTA, NOVA RUSSAS - CE/MA

CONTENIDO: 01 - TOPOGRAFIA

DATA: 02/2021 ESCALA: 1:600 PRANCHETA: 01/03

E. P. F.
Énio Jean Porfírio Farias
Engenheiro Civil
RNP: 06179610R-5
CREA-CE: 3378F-7

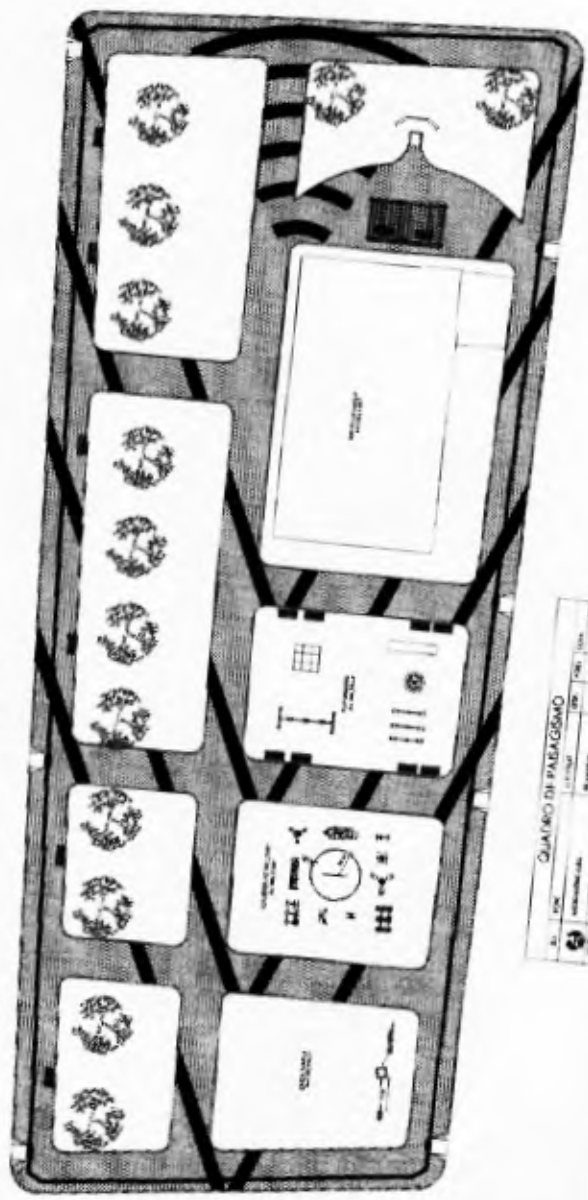
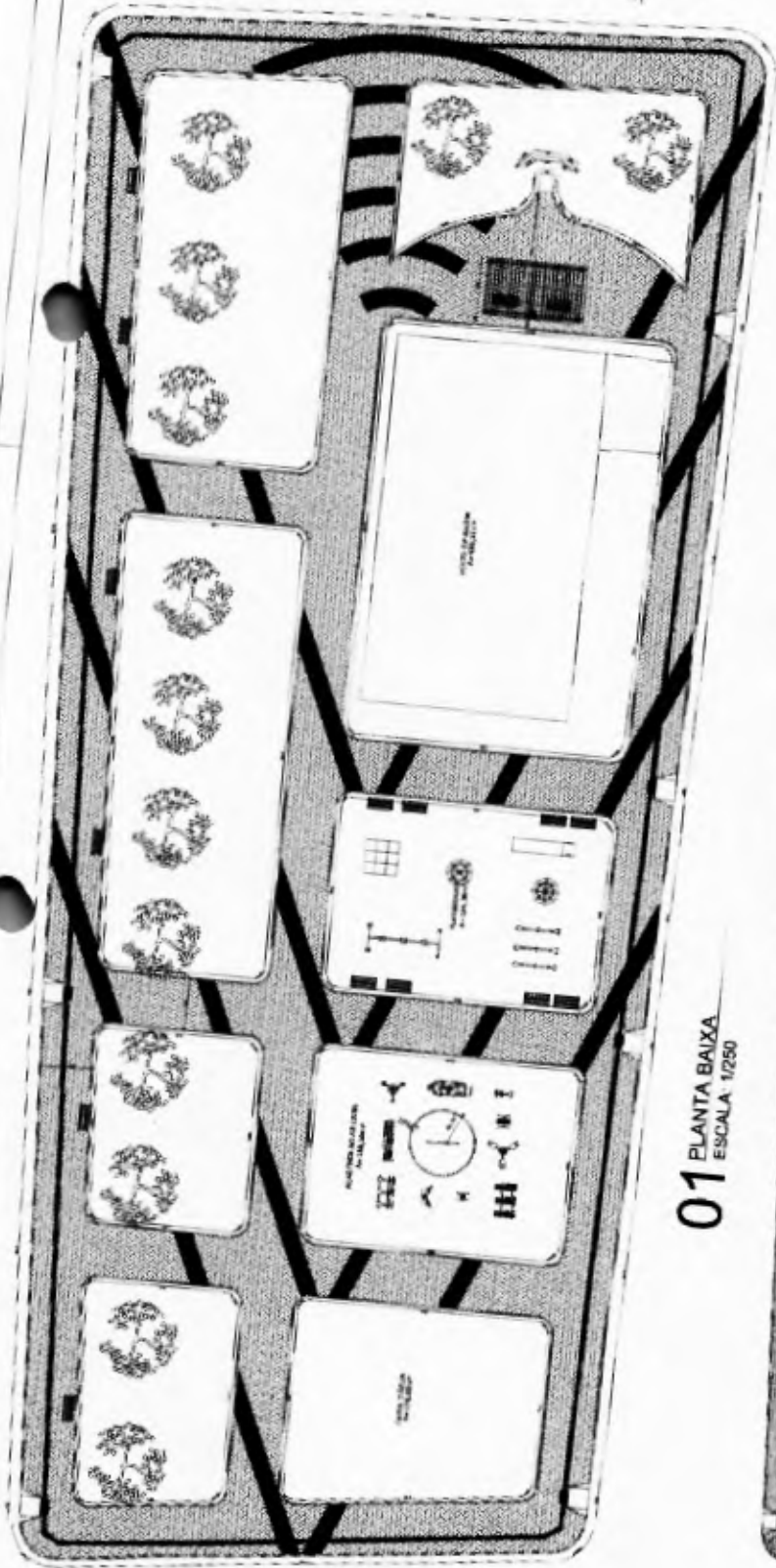

01 PLANTA BAIXA
ESCALA 1/250



LEGENDA:



E. P. F.
Énio Jean Porfino Farias
 Engenheiro Civil
 RNP: 061796103-5
 CREA-CE: 33787

623
P



PREFEITURA MUNICIPAL DE NOVA RUSSAS
 GOBIERTO - CONTELIUO DE PLANILHAS E DISEIHO GRAFICO

LOCAL: RUA ANTONIO ARANHO ALVES, S/N, ATU DA BOA VISTA, NOVA RUSSAS - CE
 CONTELIUO: 01 - P. ANTA BAIXA

QUILOMBO DE PALAGIANO			
Nº	DATA	PROJ. CIVIL	PROJ. ELETRIC.
01	10/05/2011	01	01
02		02	02
03		03	03
04		04	04
05		05	05
06		06	06
07		07	07
08		08	08
09		09	09
10		10	10
11		11	11
12		12	12
13		13	13
14		14	14
15		15	15
16		16	16
17		17	17
18		18	18
19		19	19
20		20	20



TABELA DE ESPECIFICAÇÕES

1	INTERRUPTOR	COM 20A
2	CHAVE SECCIONADORA	COM 20A
3	CHAVE DIFERENCIAL	COM 20A
4	CHAVE DIFERENCIAL	COM 20A
5	CHAVE DIFERENCIAL	COM 20A
6	CHAVE DIFERENCIAL	COM 20A
7	CHAVE DIFERENCIAL	COM 20A
8	CHAVE DIFERENCIAL	COM 20A
9	CHAVE DIFERENCIAL	COM 20A
10	CHAVE DIFERENCIAL	COM 20A
11	CHAVE DIFERENCIAL	COM 20A
12	CHAVE DIFERENCIAL	COM 20A
13	CHAVE DIFERENCIAL	COM 20A
14	CHAVE DIFERENCIAL	COM 20A
15	CHAVE DIFERENCIAL	COM 20A
16	CHAVE DIFERENCIAL	COM 20A
17	CHAVE DIFERENCIAL	COM 20A
18	CHAVE DIFERENCIAL	COM 20A
19	CHAVE DIFERENCIAL	COM 20A
20	CHAVE DIFERENCIAL	COM 20A

Énio Jean Porfírio Farias
Énio Jean Porfírio Farias
Engenheiro Civil
RNP: 061796108-5
CREA-CE: 3378/F

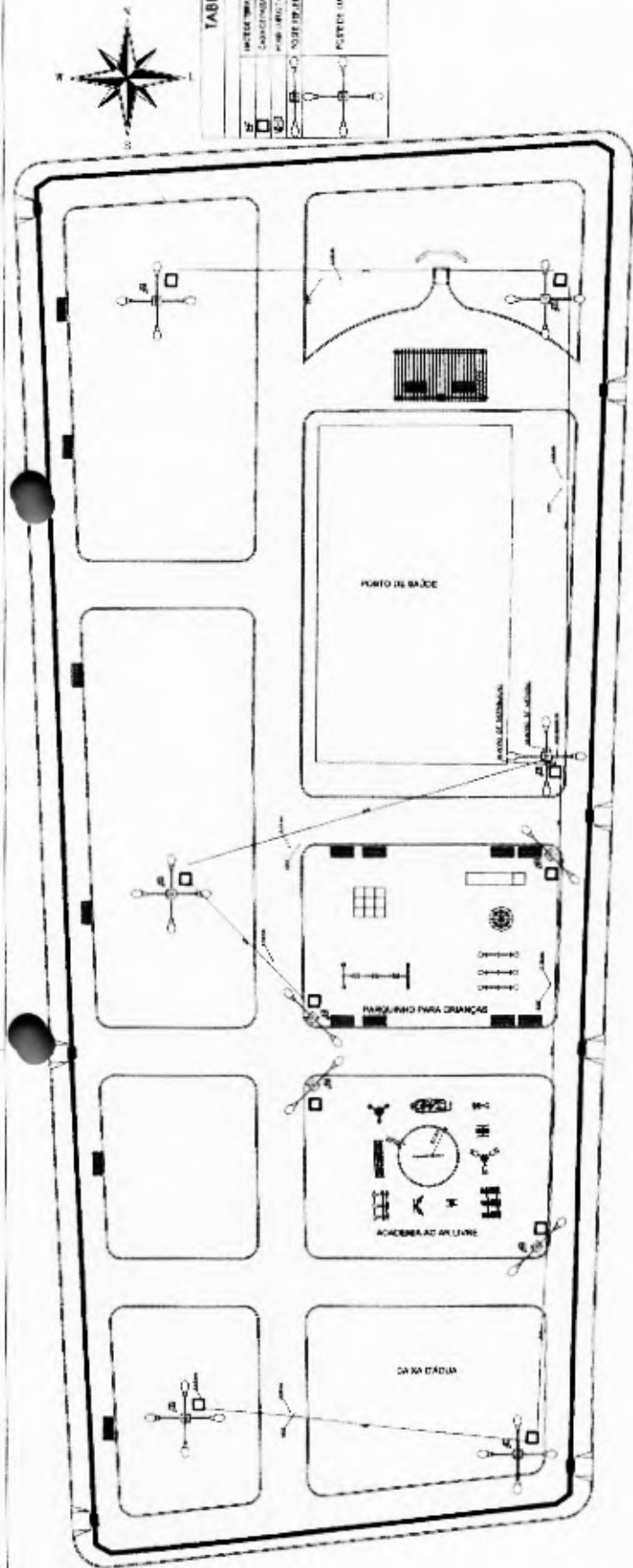

PREFEITURA MUNICIPAL DE NOVA RUSSAS
OBJETO: CONSTRUÇÃO DE REFINANCIAMENTO DA BARRAGEM DA DOTAÇÃO DO MUNICÍPIO DE NOVA RUSSAS
LOCAL: RUA ANTONIO ALVARO ALVES SALES Nº 170 DA BARRAGEM, NOVA RUSSAS - CE/90
CONTEÚDO: 01 - ELÉTRICA E HIDRÁULICA

DATA: 02/07/2001 ESCALA: 1/250 PRANCHAS: 03/03

02 PROJETO ELÉTRICO
ESCALA: 1/250

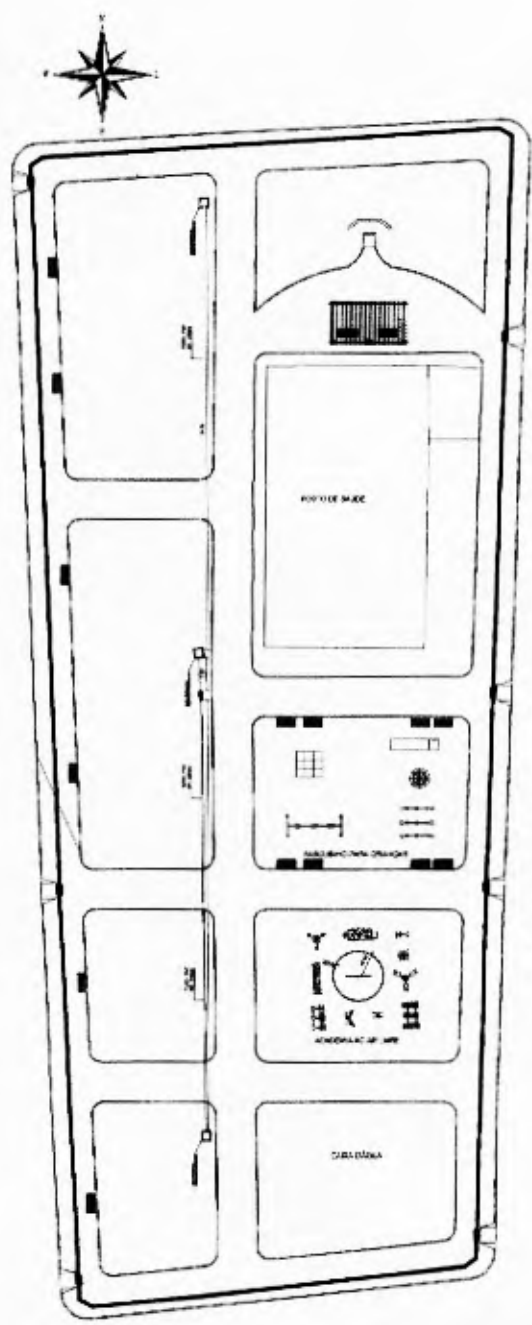

03 PROJETO HIDRÁULICO
ESCALA: 1/250

TABELA DE ESPECIFICAÇÕES

1	INTERRUPTOR	COM 20A
2	CHAVE SECCIONADORA	COM 20A
3	CHAVE DIFERENCIAL	COM 20A
4	CHAVE DIFERENCIAL	COM 20A
5	CHAVE DIFERENCIAL	COM 20A
6	CHAVE DIFERENCIAL	COM 20A
7	CHAVE DIFERENCIAL	COM 20A
8	CHAVE DIFERENCIAL	COM 20A
9	CHAVE DIFERENCIAL	COM 20A
10	CHAVE DIFERENCIAL	COM 20A
11	CHAVE DIFERENCIAL	COM 20A
12	CHAVE DIFERENCIAL	COM 20A
13	CHAVE DIFERENCIAL	COM 20A
14	CHAVE DIFERENCIAL	COM 20A
15	CHAVE DIFERENCIAL	COM 20A
16	CHAVE DIFERENCIAL	COM 20A
17	CHAVE DIFERENCIAL	COM 20A
18	CHAVE DIFERENCIAL	COM 20A
19	CHAVE DIFERENCIAL	COM 20A
20	CHAVE DIFERENCIAL	COM 20A

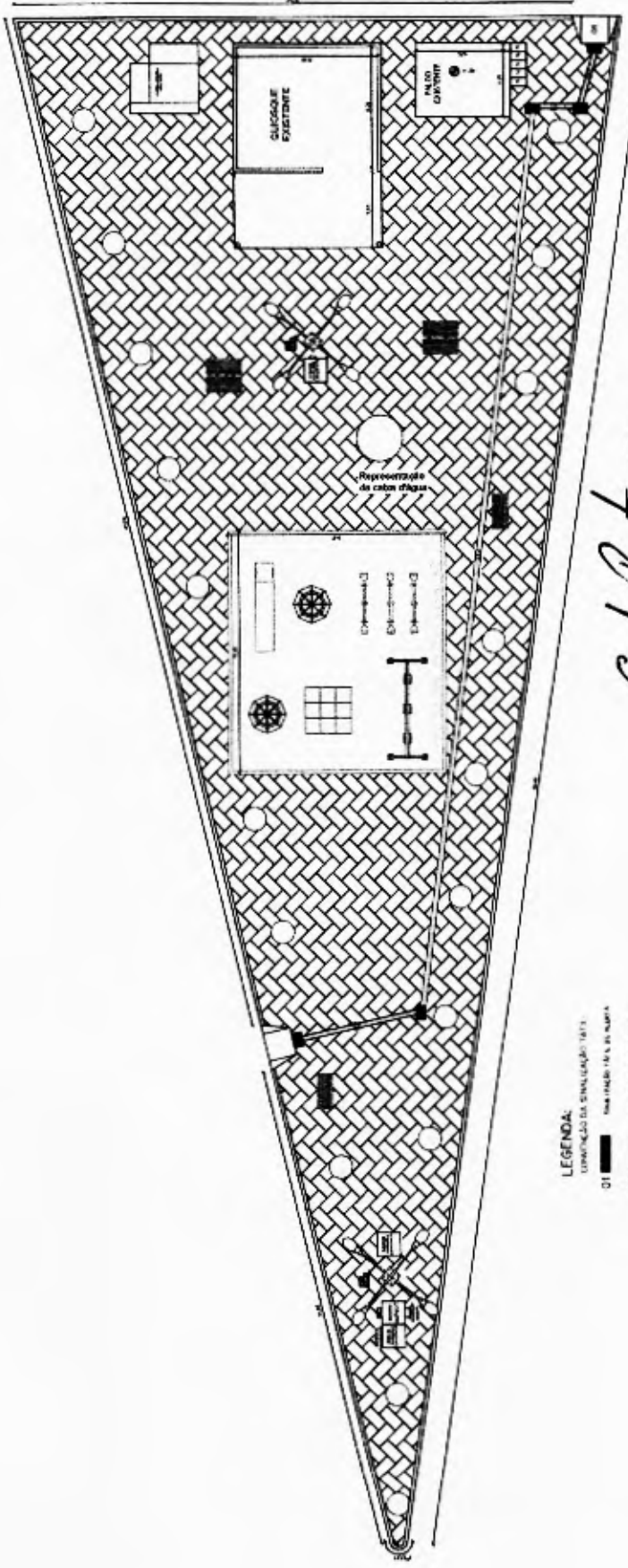

LEGENDA:
 SIMBOLOS DA SIMPLIFICAO 01/1
 01 - Área coberta (teto e de planta)
 02 - Área não coberta (teto e de planta)

CONTINUAÇÃO DA PLANTA: 01/1 - INTERIORES E DE PLANTA

E. J. F.
Énio Jean Porfirio Farias
 Engenheiro Civil
 RNP: 061796108-5
 CREA-CE: 33787

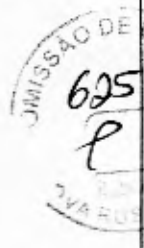

01 PLANTA BAIXA

PREFEITURA MUNICIPAL DE NOVA RUSSAS	
OBJETO: CONSTRUÇÃO DE PRAÇA ATRAS DO BANCO DO BRASIL EM NOVA RUSSAS	
LOCAL: AVENIDA DR. ALIPIO GOMES, S/N. CENTRO, NOVA RUSSAS - CEARÁ	
CONTEÚDO: 01 - PLANTA BAIXA	
DATA: 23/11/2021	ESCALA: 1/200
PRANCHA: 01/03	



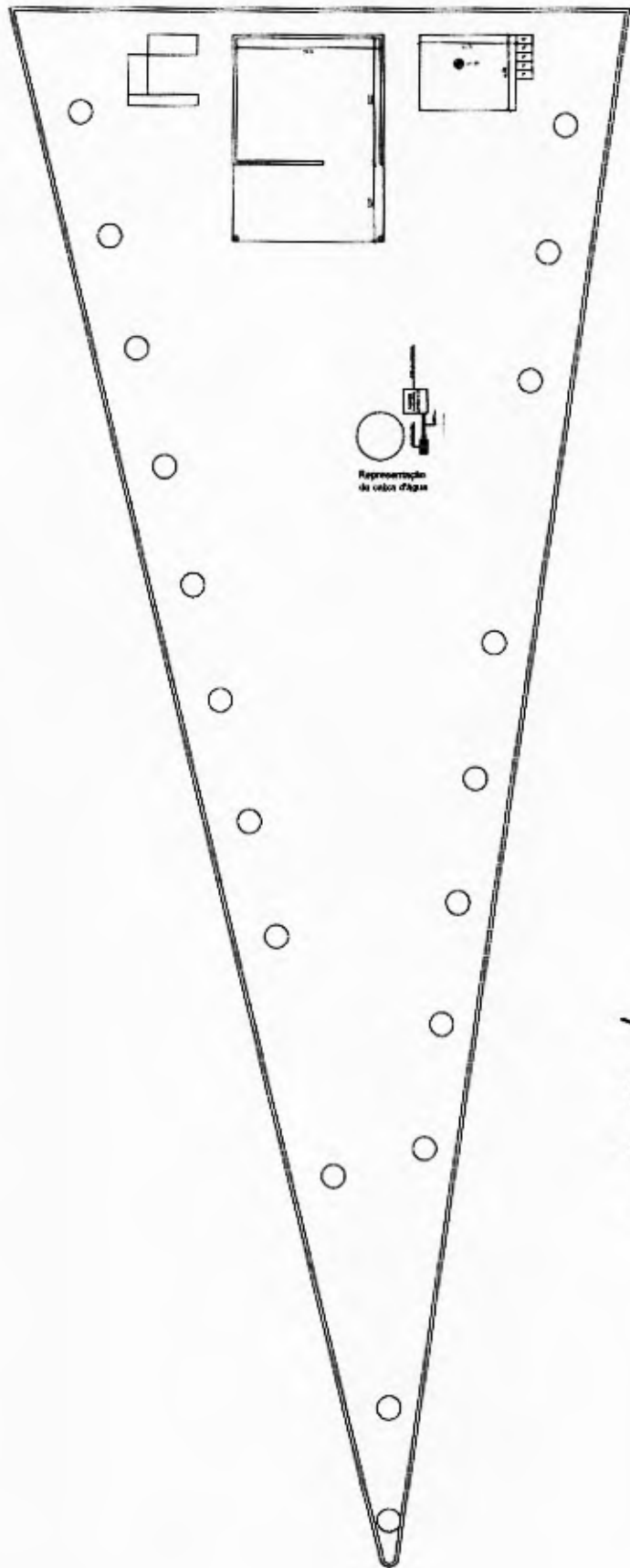

E. P. F.
Énio Jean Porfino Farias
 Engenheiro Civil
 RNP: 061796108-5
 CREA-CE: 33786

COMISSÃO DE LICITAÇÃO
 626
 P
 PREFEITURA MUNICIPAL DE NOVA RUSSAS

01 PROJETO HIDRAULICO

		PREFEITURA MUNICIPAL DE NOVA RUSSAS	
OBJETO: CONSTRUÇÃO DE PRAÇA ATRAS DO BANCO DO BRASIL EM NOVA RUSSAS		LOCAL: AVENIDA DR. ALUIPIO GOMES, S/N. CENTRO, NOVA RUSSAS - CEARÁ	
CONTEÚDO: 01 - PROJETO HIDRAULICO		PRANCHA: 02/03	
DATA: 23/11/2021		ESCALA: 1/200	

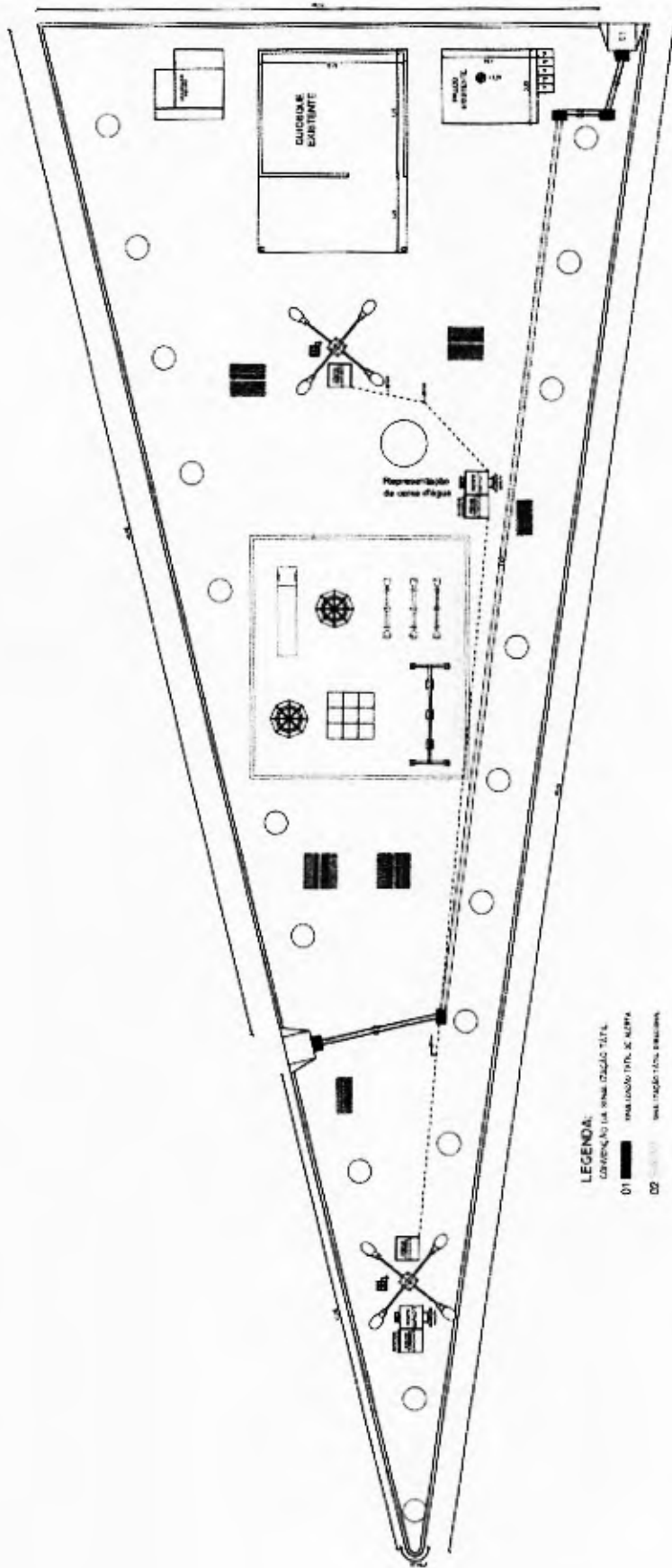

LEGENDA:
 CONVENÇÃO DA SIMBOLÓGIA TETL
 01 - INSTALAÇÃO TETL DE ALTA
 02 - INSTALAÇÃO TETL DE BAIXA

COMPANHIA DE ENGENHARIA CIVIL, S/A

E. P. Farias
Énio Jean Porfírio Farias
 Engenheiro Civil
 RNP: 061796108-5
 CREA-CE: 3378F



PREFEITURA MUNICIPAL DE NOVA RUSSAS	
OBJETO: CONSTRUÇÃO DE PRAÇA ATRAS DO BANCO DO BRASIL EM NOVA RUSSAS	
LOCAL: AVENIDA DR. ALIPIO GOMES, S/N. CENTRO, NOVA RUSSAS - CEARÁ	
CONTEÚDO: 01 - PROJETO ELÉTRICO	
DATA: 23/11/2021	ESCALA: 1/200
PRANCHA: 03/03	

01 PROJETO ELÉTRICO

RUA TENENTE JOSE

RUA TENENTE JOSE

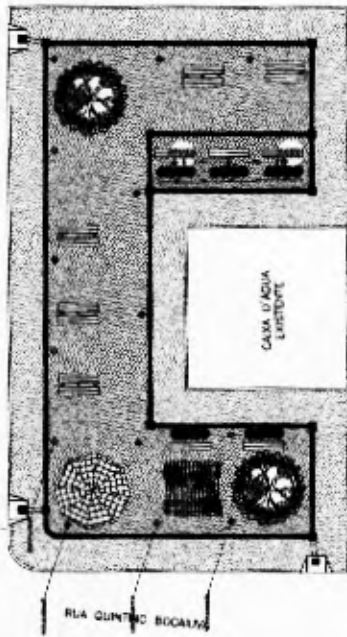

E-304 157.0636

NBR 479 438.7242

RUA QUINTO BOCCANA

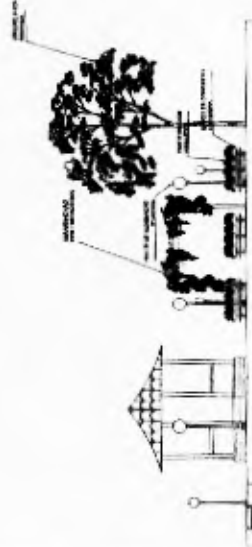
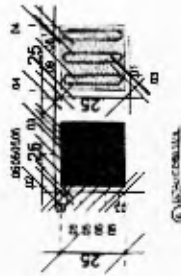
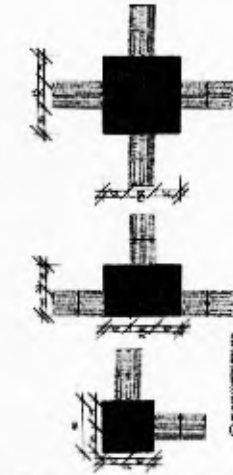
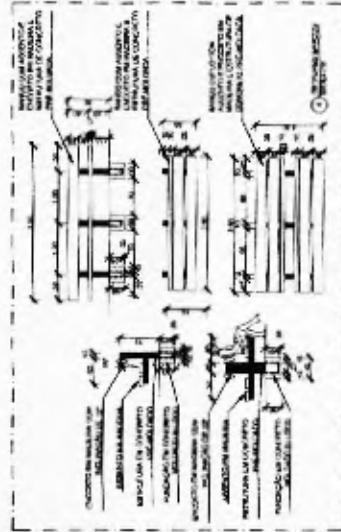
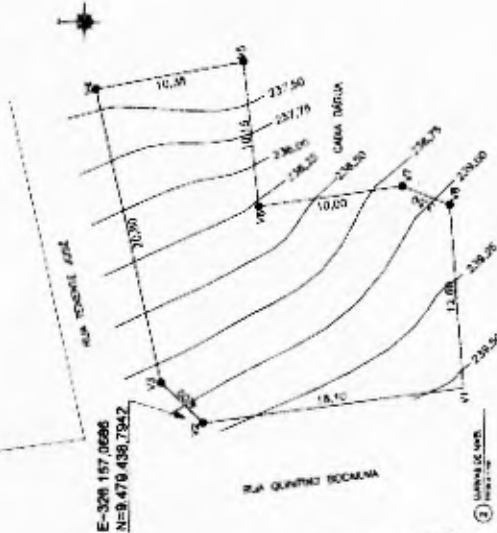

EMPRESA DE LICITAÇÃO
 Nova Russas
 Engenheiro Civil
 RNP: 06179610
 CREA-CE: 3375
 628

Nova Russas
PREFEITURA MUNICIPAL DE NOVA RUSSAS
 OBJETO: CONSTRUÇÃO DE TRAJE DE CASA DE AGUA, EM NOVA RUSSAS
 LOCAL: RUA QUINTO BOCCANA, S/N, APTD DA BOA VISTA, NOVA RUSSAS - CE
 CONTEUDO: 01 - PLANTA BAIXA
 DATA: 06/03/2021
 ESCALA: 1:200
 PRONCHA: 31/02

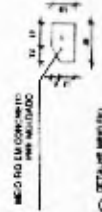
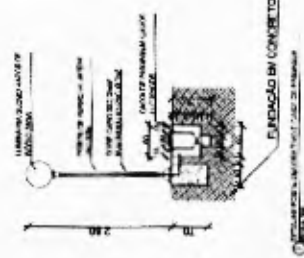
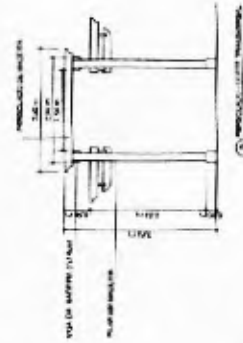
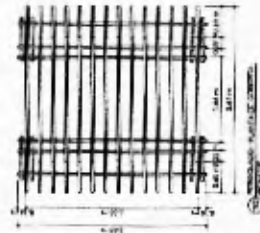
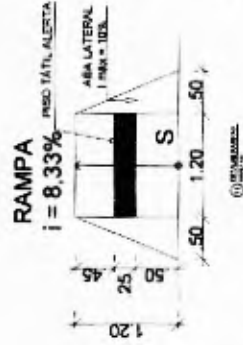



Anotação de Responsabilidade Técnica - ART
Lei nº 6.496, de 7 de dezembro de 1977

CREA-CE

ART OBRA / SERVIÇO
Nº CE20220944365

Conselho Regional de Engenharia e Agronomia do Ceará



1. Responsável Técnico

ÊNIO JEAN PORFÍRIO FARIAS

Título profissional: ENGENHEIRO CIVIL

RNP: 0617961085

Registro: 337862CE

2. Dados do Contrato

Contratante: PREFEITURA MUNICIPAL DE NOVA RUSSAS

RUA RUA PADRE FRANCISCO ROSA

Complemento

Cidade: NOVA RUSSAS

Bairro: CENTRO

UF: CE

CPF/CNPJ: 07.993.439/0001-01

Nº: 1388

CEP: 62200000

Contrato: SI-CH001/21.2

Celebrado em: 01/02/2021

Valor: R\$ 3.500,00

Tipo de contratante: Pessoa Jurídica de Direito Público

Ação Institucional: NENHUMA - NÃO OPTANTE

3. Dados da Obra/Serviço

RUA RUA PADRE FRANCISCO ROSA

Complemento:

Cidade: NOVA RUSSAS

Data de início: 25/02/2022

Finalidade: Infraestrutura

Proprietário: PREFEITURA MUNICIPAL DE NOVA RUSSAS

Nº: 1388

Bairro: CENTRO

UF: CE

CEP: 62200000

Previsão de término: 28/02/2022

Coordenadas Geográficas: -4.705388, -40.584663

Código: Não Especificado

CPF/CNPJ: 07.993.439/0001-01

4. Atividade Técnica

14 - Elaboração

	Quantidade	Unidade
80 - Projeto > CONSTRUÇÃO CIVIL > EDIFICAÇÕES > DE REFORMA DE EDIFICAÇÃO > #1.1.2.4 - EM MATERIAIS MISTOS	22.815,30	m2
80 - Projeto > ESTRUTURAS > PRÉ-MOLDADOS E PRÉ-FABRICADOS > #2.8.8 - DE BLOCOS DE CONCRETO	22.815,30	m2
80 - Projeto > ESTRUTURAS > ESTRUTURAS DE CONCRETO E ARGAMASSA ARMADA > #2.1.1 - DE ESTRUTURA DE CONCRETO ARMADO	22.815,30	m2
80 - Projeto > CONSTRUÇÃO CIVIL > INSTALAÇÕES HIDROSSANITÁRIAS > #1.4.1 - DE SISTEMA DE ÁGUA POTÁVEL	7,00	un
35 - Elaboração de orçamento > CONSTRUÇÃO CIVIL > EDIFICAÇÕES > DE REFORMA DE EDIFICAÇÃO > #1.1.2.4 - EM MATERIAIS MISTOS	22.815,30	m2
35 - Elaboração de orçamento > ESTRUTURAS > PRÉ-MOLDADOS E PRÉ-FABRICADOS > #2.8.8 - DE BLOCOS DE CONCRETO	22.815,30	m2
35 - Elaboração de orçamento > ESTRUTURAS > ESTRUTURAS DE CONCRETO E ARGAMASSA ARMADA > #2.1.1 - DE ESTRUTURA DE CONCRETO ARMADO	22.815,30	m2
35 - Elaboração de orçamento > CONSTRUÇÃO CIVIL > INSTALAÇÕES HIDROSSANITÁRIAS > #1.4.1 - DE SISTEMA DE ÁGUA POTÁVEL	7,00	un
80 - Projeto > ELETROTÉCNICA > INSTALAÇÕES ELÉTRICAS > DE INSTALAÇÕES ELÉTRICAS EM BAIXA TENSÃO > #11.10.1.2 - PARA FINS COMERCIAIS	7,00	un
35 - Elaboração de orçamento > ELETROTÉCNICA > INSTALAÇÕES ELÉTRICAS > DE INSTALAÇÕES ELÉTRICAS EM BAIXA TENSÃO > #11.10.1.2 - PARA FINS COMERCIAIS	7,00	un

Após a conclusão das atividades técnicas o profissional deve proceder a baixa desta ART

5. Observações

CONSTRUÇÃO E REFORMA DE PRAÇAS NO MUNICÍPIO DE NOVA RUSSAS-CE, NO TOTAL DE 7 PRAÇAS.

6. Declarações

- Declaro que estou cumprindo as regras de acessibilidade previstas nas normas técnicas da ABNT, na legislação específica e no decreto n. 5296/2004.

7. Entidade de Classe

NENHUMA - NÃO OPTANTE

A autenticidade desta ART pode ser verificada em: <https://crea-ce.silac.com.br/publico/>, com a chave: 0waxzr
Impresso em: 25/09/2022 às 15:33:03 por: lp.191.36.157.62

www.crea-ce.org.br
Tel: (85) 3453-5800

teleconosco@crea-ce.org.br
Fax: (85) 3453-6604

CREA-CE
Conselho Regional de Engenharia e Agronomia do Ceará





Anotação de Responsabilidade Técnica - ART
Lei nº 6.496, de 7 de dezembro de 1977

CREA-CE

ART OBRA / SERVIÇO
Nº CE20220944365

Conselho Regional de Engenharia e Agronomia do Ceará

INICIAL 631

P

8. Assinaturas

Declaro serem verdadeiras as informações acima

NOVARUSSAS 25 de FEBREIRO de 2022

Local

data

Énio Jean Porfírio Farias

ÊNIO JEAN PORFÍRIO FARIAS - CPF: 043.400.933-43

[Assinatura]
PREFEITURA MUNICIPAL DE NOVA RUSSAS - CNPJ: 07.093.439/0001-01

9. Informações

- * A ART é válida somente quando quitada, mediante apresentação do comprovante do pagamento ou conferência no site do Crea.
- * O comprovante de pagamento deverá ser anexado para comprovação de quitação

10. Valor

Valor de ART: R\$ 88,78 Registrada em: 26/02/2022 Valor pago: R\$ 88,78 Nosso Número: 8215191753

A autenticidade desta ART pode ser verificada em: <https://crea-ce.sitac.com.br/publico/>, com a chave: dwtztx
Impressão em: 26/02/2022 às 15:33:05 por: ip: 151.36.157.62

www.crea-ce.org.br
Tel: (85) 3453-5800

teleconosao@crea-ce.org.br
Fax: (85) 3453-5804

CREA-CE
Conselho Regional de Engenharia e Agronomia do Ceará

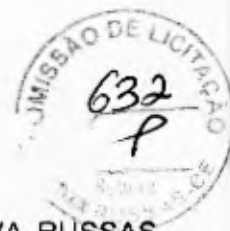

**DECLARAÇÃO TÉCNICA**

OBRA: CONSTRUÇÃO E REFORMA DE PRAÇAS NO MUNICÍPIO DE NOVA RUSSAS-CEARÁ.

LOCAL: ZONA URBANA NO MUNICÍPIO DE NOVA RUSSAS - CEARÁ.

DATA: 18 DE MARÇO DE 2022.

TABELA: TABELA SEINFRA 27.1 COM DESONERAÇÃO, SINAPI 12/2021 DESONERADO.

Em atendimento ao disposto no §1º, inciso I da Lei Federal nº 8.666/93, tal como Acórdão do Tribunal de Contas da União nº 244/2015-Plenário, para fins de comprovação da qualificação técnica-profissional, definimos como parcelas de maior relevância e valor significativo do objeto, os itens a seguir:

ITEM	DESCRIÇÃO	UNID.	QUANT.
1	ALVENARIA DE EMBASAMENTO DE PEDRA ARGAMASSADA	M3	48,89
2	PISO INTERTRAVADO TIPO TIJOLINHO (20 X 10 X 4CM), CINZA - COMPACTAÇÃO MECANIZADA	M2	3.653,83
3	PISO EMBORRACHADO, DRENANTE E ANTI-IMPACTO, COMPOSTO POR PARTÍCULAS DE BORRACHA RECICLADA Prensada, pigmentada e atóxica, 50X50X2,5 CM (FORNECIMENTO E EXECUÇÃO)	M2	545,00
4	PISO INDUSTRIAL NATURAL ESP.= 12mm, INCLUS. POLIMENTO (EXTERNO)	M2	868,56

Concluimos que os itens acima reúnem maior relevância técnica, ou seja, maior complexidade técnica, aliado ao valor significativo no orçamento.

Atenciosamente,

Enio Jean Porfírio Farias

Engenheiro Civil RNP nº 061796108-5

Responsável Técnico do Município de Nova Russas