

INCLUSIVE: TRAVESSA FRANCISCO MARQUES DE FAIVA

OESTE: RUA GENERAL SAMPAIO, S/N

LESTE: RUA MANOEL PEIXOTO

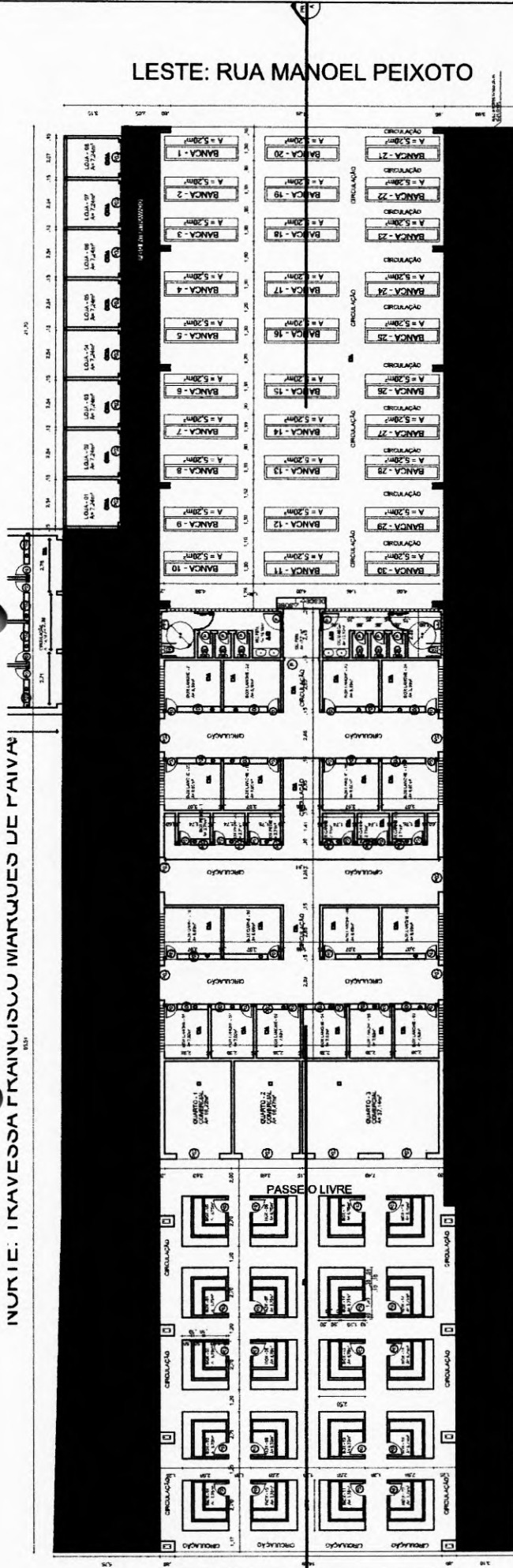

01 PLANTA BAIXA

ESCALA 1/220

02 PLANTA SITUAÇÃO

ESCALA 1/1500

PROJETO: MERCADO PÚBLICO
 TRAFEGANDO
 PREFEITURA MUNICIPAL DE NOVA RUSSEGAS
 DESTINAÇÃO: EDIFICAÇÃO DE USO COMERCIAL
 RUA GENERAL SAMPAIO, S/N

PROF. BELCHIOR ALVES LEMAYRES
 ENGENHEIRO CIVIL
 RNP Nº 0619129972

643
P

SAO DELICIA DO RIO GRANDE DO SUL

ESCALA: 1:220
 PLANTA BAIXA - TERREIO
 PLANTA DE SITUAÇÃO: 1:1500

DESENHO DE PLANTA: PLANTA BAIXA - TERREIO
 PLANTA DE SITUAÇÃO

Arq Design

PRANCHA

NORTE: TRAVESSA FRANCISCO MARQUES DE PAIVA

LESTE: RUA MANOEL PEIXOTO

SUL: TRAVESSA FRANCISCO ALVES DE OLIVEIRA

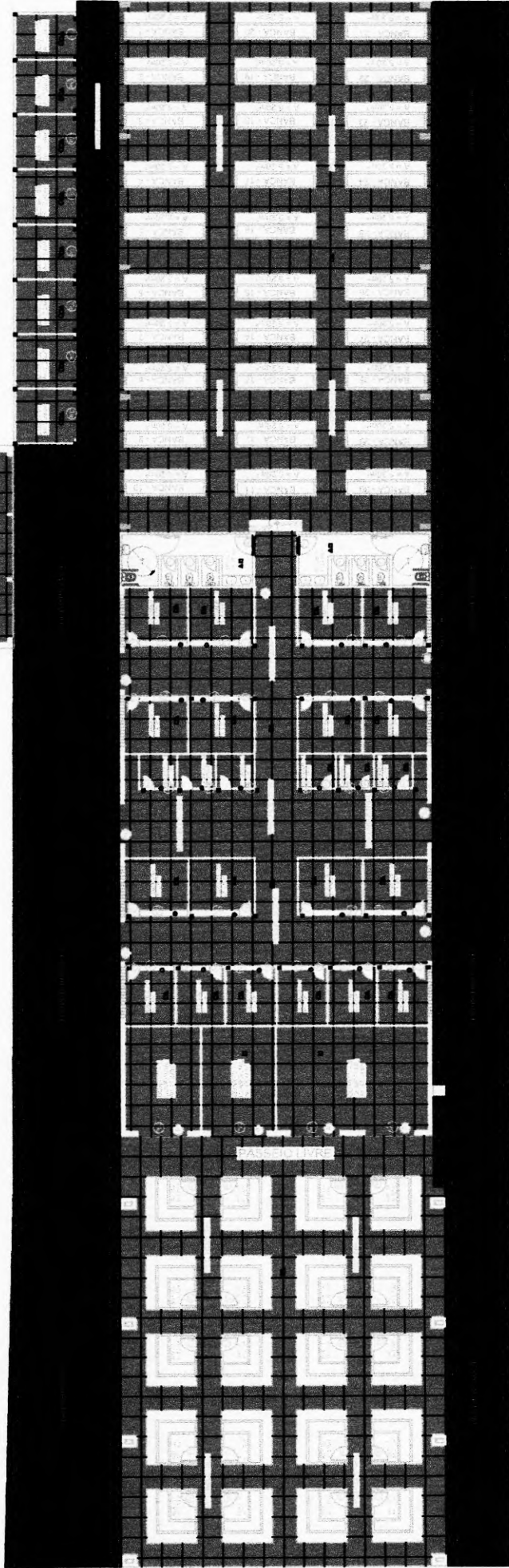

01 PLANTA DE PISO ESCALA: 1/50

| | | |
|----------------------------------|-----------------------------------|-------------------------|
| 1 | 2 | 3 |
| □ | △ | ○ |
| - | - | - |
| FAZ REFERENCIA AO TIPO DE PISO | FAZ REFERENCIA A PAREDES | FAZ REFERENCIA AO FORRO |
| 1 | 2 | 3 |
| PISO INDUSTRIAL FITADO 100X100CM | PISO CERAMICO A PARTIR DE 30X30CM | PISO INTERTRAVADO 4CM |

| | | | |
|---|---|---|-----------------------------|
| 2 | △ 1/2 | △ 3 | ○ 3 |
| PAREDE COM REVESTIMENTO CERAMICO ATE 300 CM | PAREDE COM REVESTIMENTO CERAMICO ATE 150 CM DO PISO | PAREDE COM REVESTIMENTO CERAMICO COMPLETO NOS BOX | LAJE NIVELDE FORRO A 300 CM |

| | | | | |
|------------------------------|---------------------|------------------|-----------------|-------------------|
| 6C01 | 6C02 | P01 | P02 | P03 |
| BANCADA DE GRANITO ESP = 3CM | BANCADA DE AÇO INOX | PORTA DE MADEIRA | PORTÃO DE ROLAR | PORTA DE ALUMINIO |



PROFESSOR

Belchior

DELCHOR ALVES LIMA
ENGENHEIRO CIVIL
RNP Nº 0619129972

PROJETO: **MERCADO PUBLICO**
 "MERCADO" -
 PREFEITURA MUNICIPAL DE NOVA RUSSAS
 DISTRITO DE UZIL
 RUA GENERAL SAMPAYO, S/N

REVISÃO DE PROJETO:
 PLANTA DE PAGINAÇÃO DE PISO - 1º ERIPO

REVISÃO:
 1:200
 1:150

Arq Design

04/11/2014 08:00:02 | PRANCHA 2

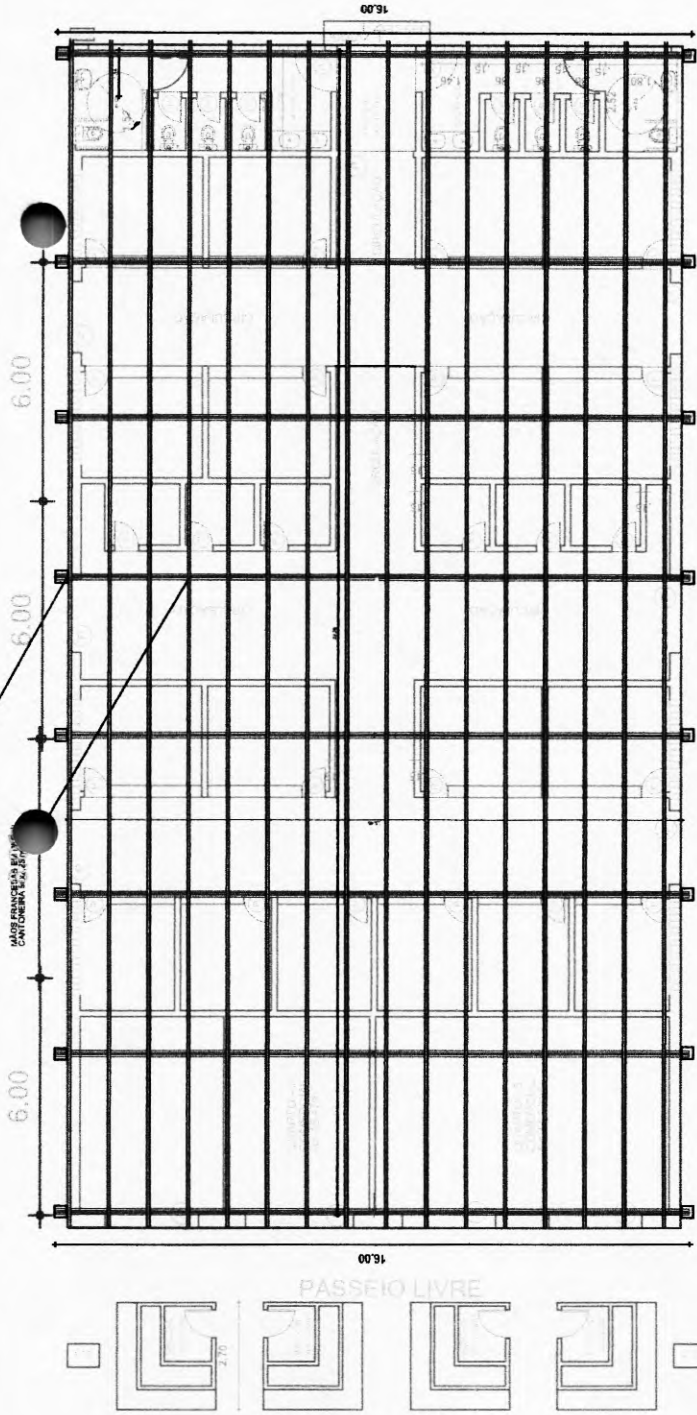

01 PLANTA BAIXA
ESCALA 1/220

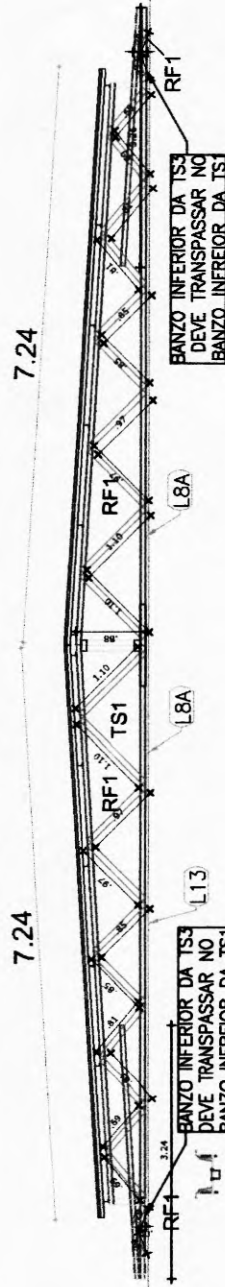

16.01

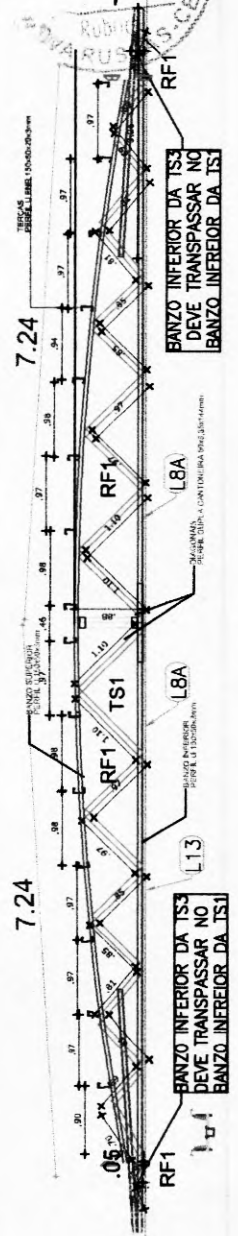

PROJ. *Belchior*
BELCHIOR ALVES LINHARES
ENGENHEIRO CIVIL
RNP Nº 0619129072

PROJETO: MERCADO PÚBLICO
PROJETO DE: PREFEITURA MUNICIPAL DE NOVA RUSSAS
OBJETO: EDIFICAÇÃO DE USO COMERCIAL
RUA GENERAL SAMPAIO, 58

DIRETORIA DA PRONOR
PLANTA DA ESTRUTURA METÁLICA

ESCALA: 1:220
1:100

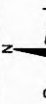

Arq Design

DATA: 08/03/2022

FRANCHA 4



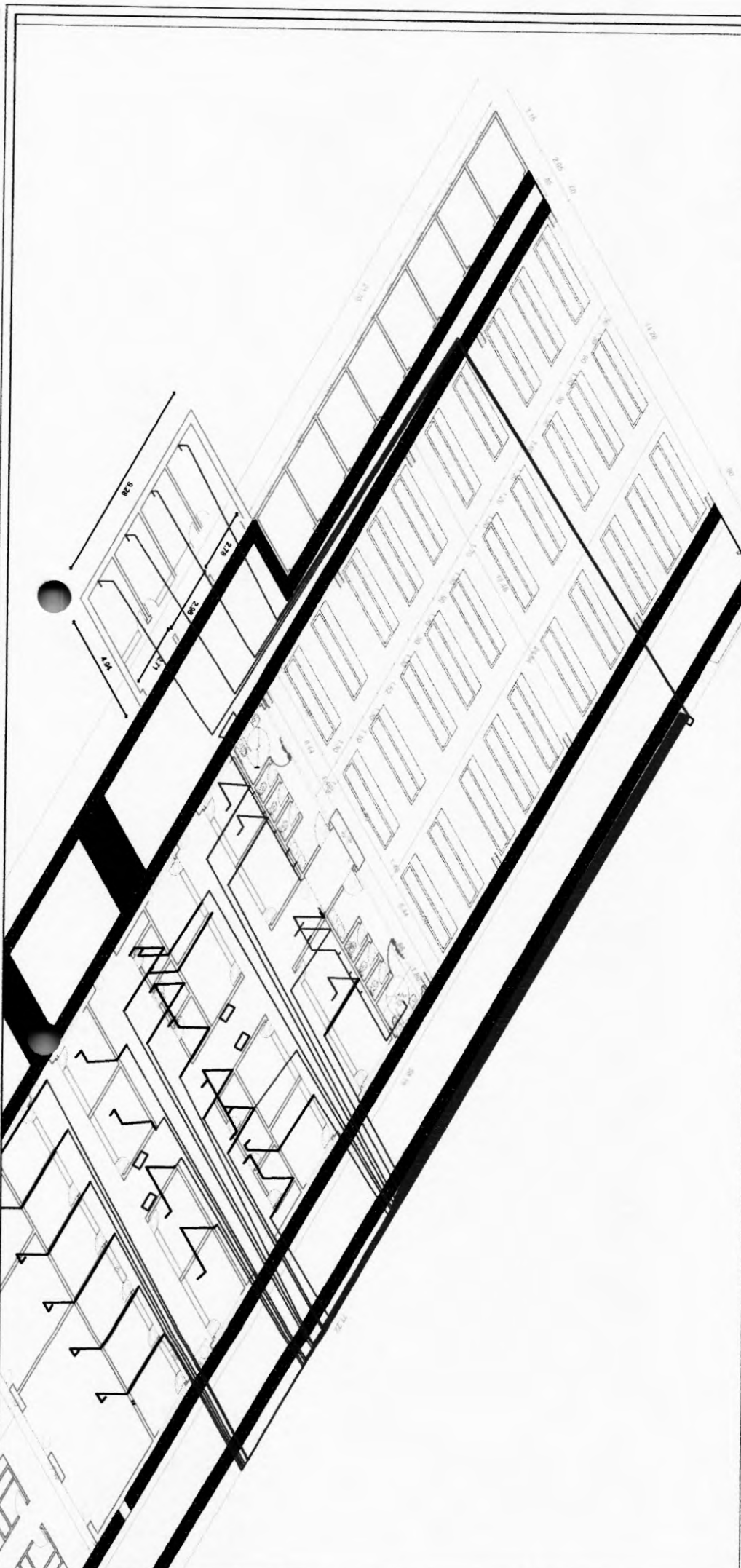

PROJETISTA

DATA

Belchior
BELCHIOR ALVES LINHARES
ENGENHEIRO CIVIL
RNP Nº 0619129872

PROPOSTA Nº 000

MERCADO PÚBLICO
 MUNICÍPIO MUNICIPAL DE NOVA RUSCAS
 CATEGORIA
 EDIFICAÇÃO DE USO COMERCIAL
 INTERVENÇÃO
 AVIA URBANA - CAMPALDI, BA

TIPO DE PRONTO
 PLANTA BAIXA - TERREO

ESCALA

1:200
 1:100



Arg Design

DATA 06/03/2022

FRANCHA 5



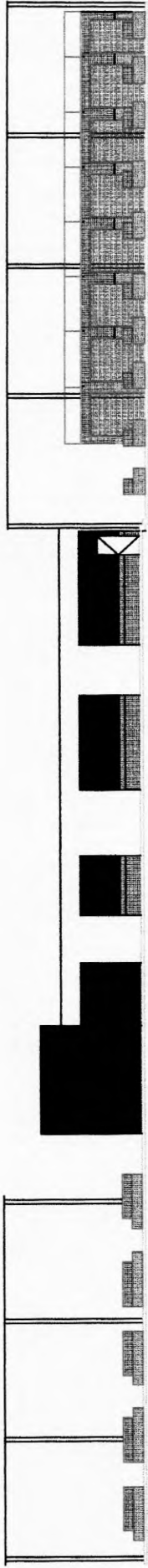

01 CORTEEAA
ESCALA: 1/100

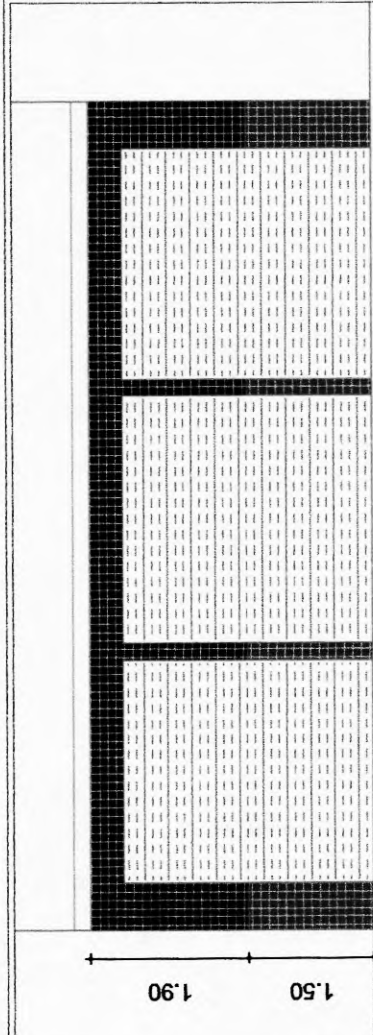

VISTA MERCADO DO PEIXE

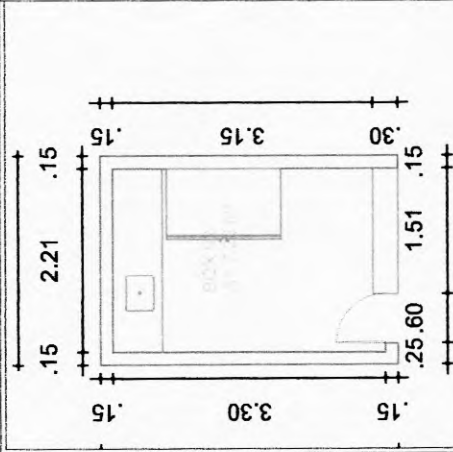

MERCADO DO PEIXE
PLANTA BAIXA BOVA

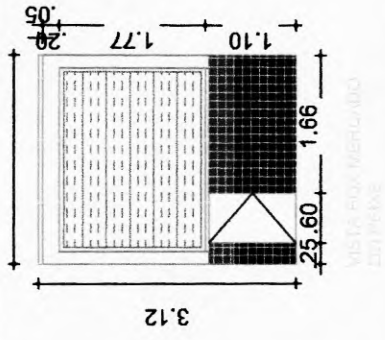

VISTA DOA MERTUADU
DO PEIXE

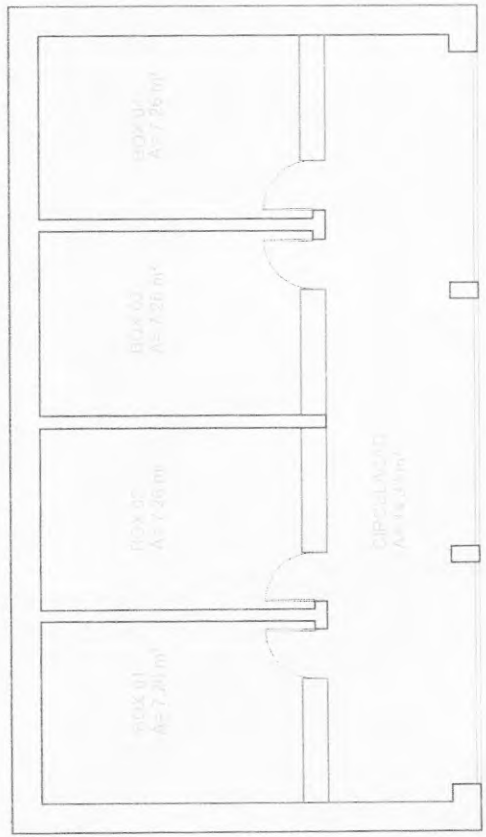

MERCADO DO PEIXE PLANTA BAIXA

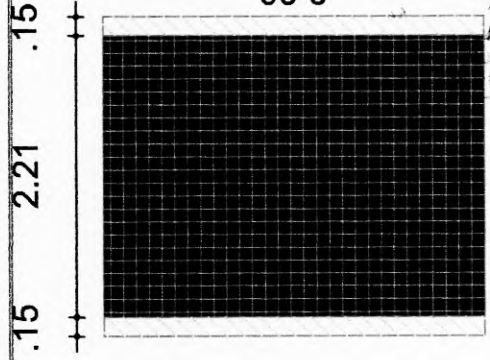

VISTA INTERNA BOXA DE
MERCADO DO PEIXE ESCALAS



PROJETO: **MERCADO PÚBLICO**
 "BOVA" / "BOVA"
 PREFEITURA MUNICIPAL DE NOVA RUIBAS
 EDIFICAÇÃO DE USO COMERCIAL
 LOCALIZAÇÃO:
 RUA MUNICIPAL SAMPÃO, BN

DESENHO DA PLANCHA:
 PLANTA DE CORTES MERCADO DO PEIXE E CORTES AA
 T220
 T1500



Arq Design

Sulcher
BELOHOR AVES LINHA
ENGENHEIRO CIVIL
 RNP Nº 0819129972

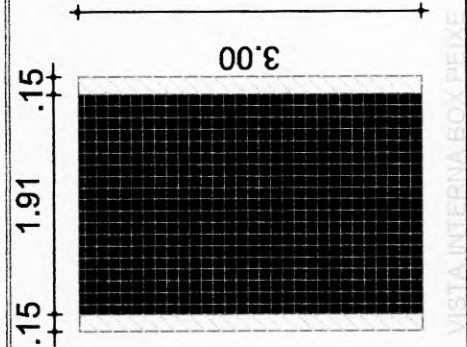
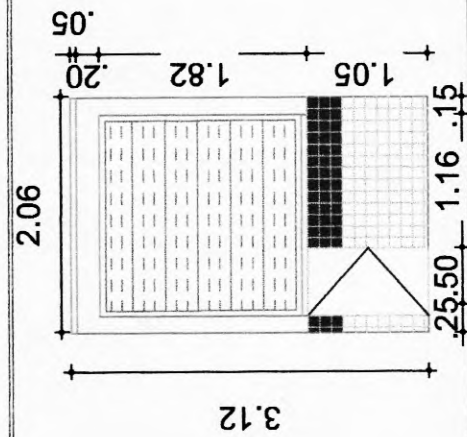
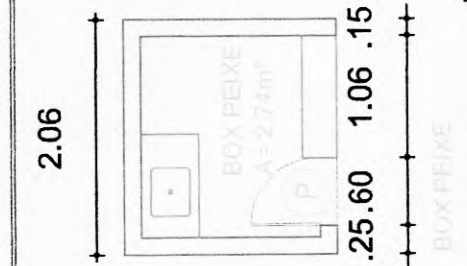
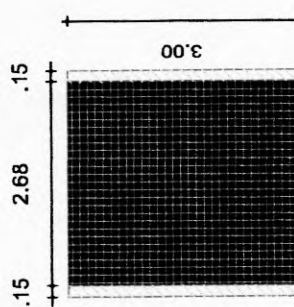
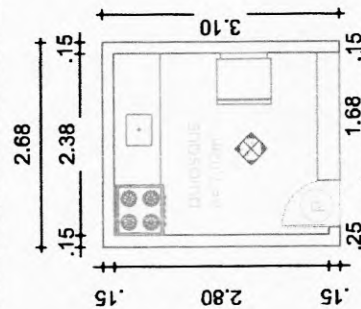
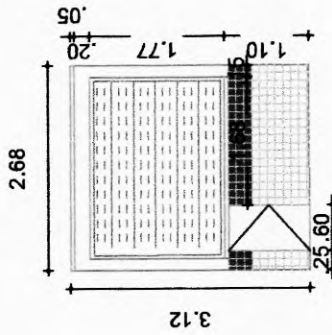
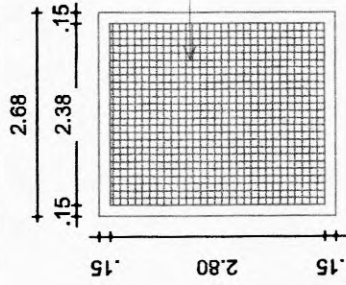
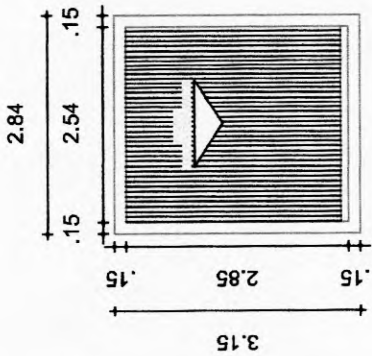
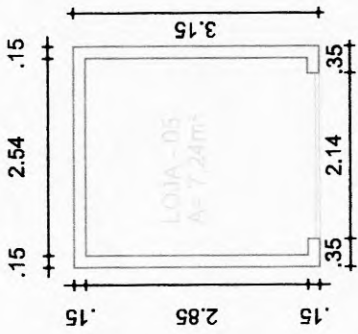
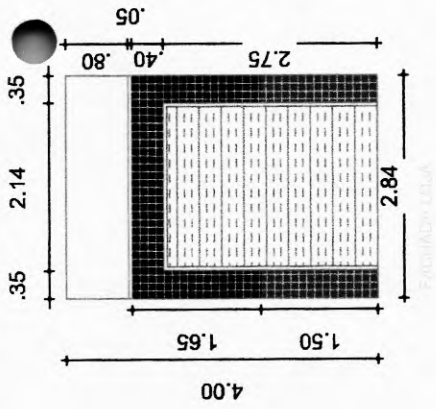

Balchior
BALCHIOR ALVES LIM
ENGENHEIRO CIVIL
RMP Nº 0819126/17

PROJETO:
MERCADO PÚBLICO
 "PASSADINHO"
 PREFEITURA MUNICIPAL DE NOVA RUISSAS
 SESSÃO DE EDIFICAÇÃO DE USO COMERCIAL
 ENDEREÇO: RUA GENERAL SAMPAYO, 841

DESENHO DA PRANCHA:
 PLANTA BAIXA - VISTAS DOS BOX
 ESCALA: 1:220
 11/2009

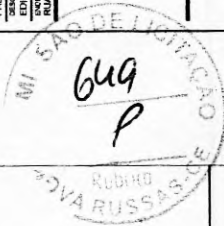

Arq Design
 08/09/2022 | PRANCHA 7

Pilar de apoio a estrutura metálica localizado em cada terça

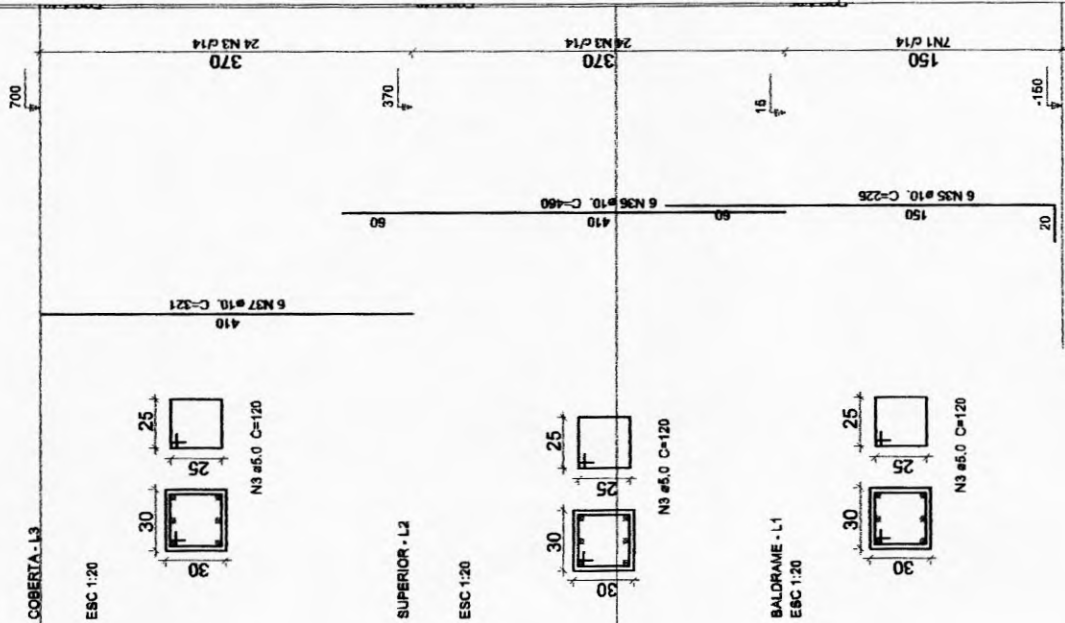

PLANTA
ESC 1:25

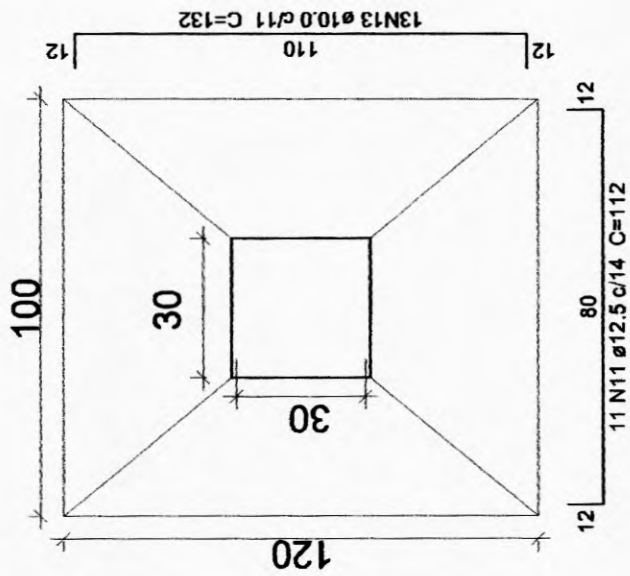

CORTE
ESC 1:25

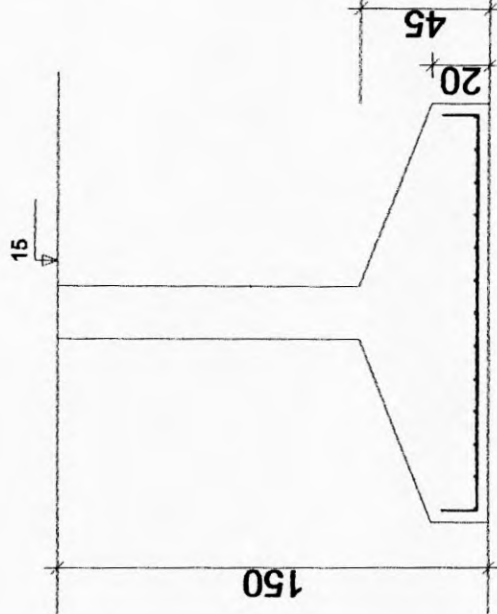

Solo com capacidade de suporte > 3.00 kg/cm²



Belebrin
BELCHIOR ALVES LINHARES
 ENGENHEIRO CIVIL
 RFP Nº 0619129972

MERCADO PÚBLICO

PROPOSTA Nº 001/2017
 PREFEITURA MUNICIPAL DE NOVA RUSSAS
 SECRETARIA MUNICIPAL DE LICITAÇÃO
 EDIFICAÇÃO DE USO COMERCIAL

EMPRESA: BELCHIOR ALVES LINHARES

PLANTA: BARRA - REFORÇO

DATA: 06/03/2017

PRONOME: PRANCHAS

Arq Design

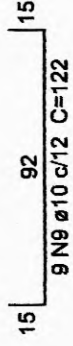
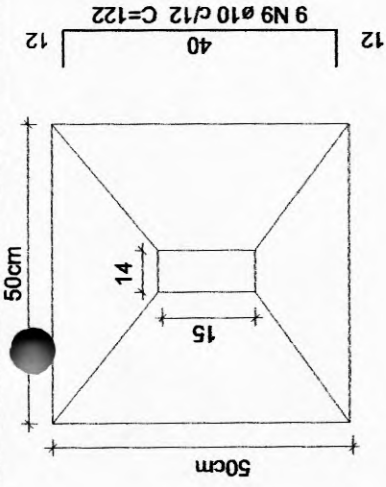

Solo com capacidade de suportes > 3.00 kgf/cm²

CORTE
ESC 1:25

Vigas

ESC 1:50

2 N1 Ø10.0 C=974

2 N1 Ø10.0 C=974

Γ A

L A

14 x 30

62 N2 c/15

920

3 N1 Ø10.0 C=944

S7/S8=S11

PLANTA

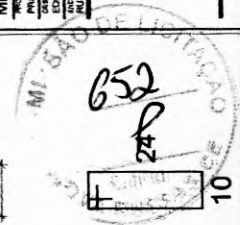
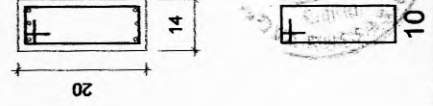
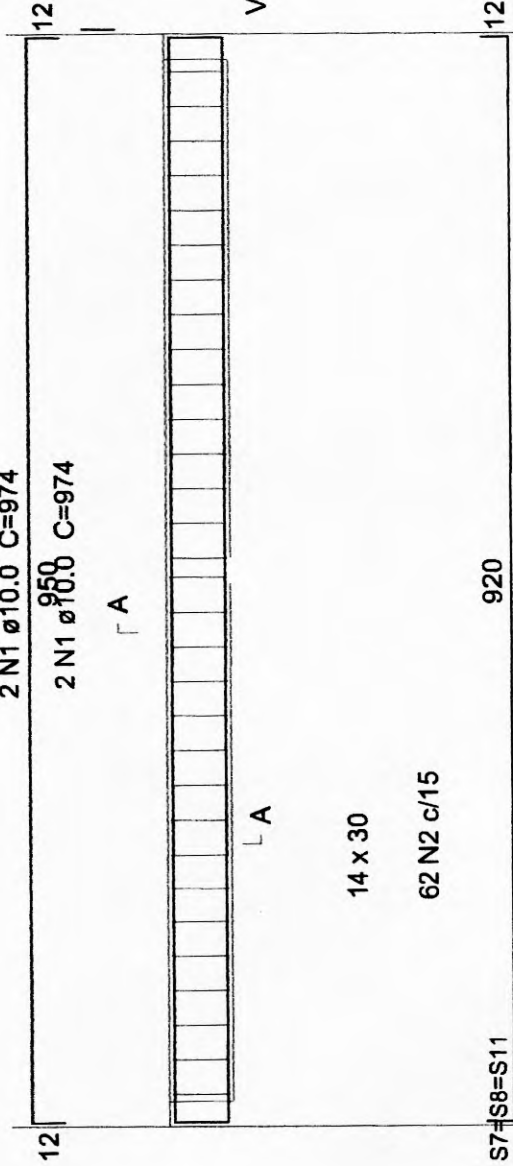

PROF. BELCHIOR ALVES LIMA
ENGENHEIRO CIVIL
RNP Nº 0819128872

MERCADO PÚBLICO
MUNICÍPIO DE NOVA RUISSAS
SECRETARIA MUNICIPAL DE OBRAS E SERVIÇOS
EDIFÍCIO DE USO COMERCIAL
RUA GENERAL CAMPANO, S/N
MUNICÍPIO DE NOVA RUISSAS - ESTADO DO RJ
CNPJ Nº 11.930.122/0001-00

PROJETO DE ARQUITETURA
PLANTA BAIXA - ESTABELECIMENTO

DATA: _____
ORÇAMENTO: _____
PRANCHA: 8

Arq Design

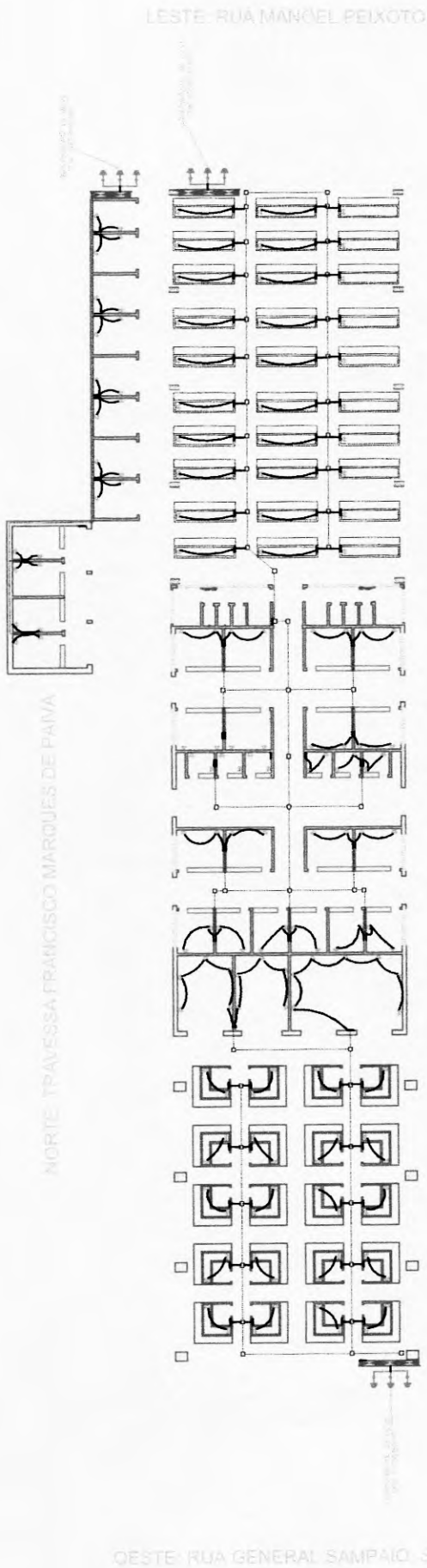

- CAIXA DE PASSAGEM 60x90
- QUADRO DE DISTRIBUIÇÃO 24 DIVISÕES
- ELÉTRICO RIGIDO 30mm (1,5M)
- - - ELÉTRICO FLEXÍVEL 25mm (1,5M)
- CONDUTOR FASE NEUTRO 2,5mm²
- TOMADA DUPLO DE USO GERAL 30mm (0,05 P80)

Belchior

BELCHIOR ALVES LIMA
ENGENHEIRO CIVIL
RNP Nº 061912972

MERCADO PÚBLICO
 PREFEITURA MUNICIPAL DE NOVA RUIBAS
 EDIFICAÇÃO DE USO COMERCIAL
 RUA GENERAL SAMPAIO, S/N

DEPARTAMENTO DE ENGENHARIA
 PLANTA BARRA - CIRCUITO DE TOMADAS
 ESCALA: 1:222
 11/800



Arq Design

DATA: 09/02/2021

PRANCHA 8

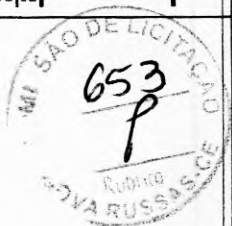

SUL - TRAVESSA FRANCISCO ALVES DE OLIVEIRA

01 (FOLHA DE MONTAGEM)
 ESCALA: 1/100

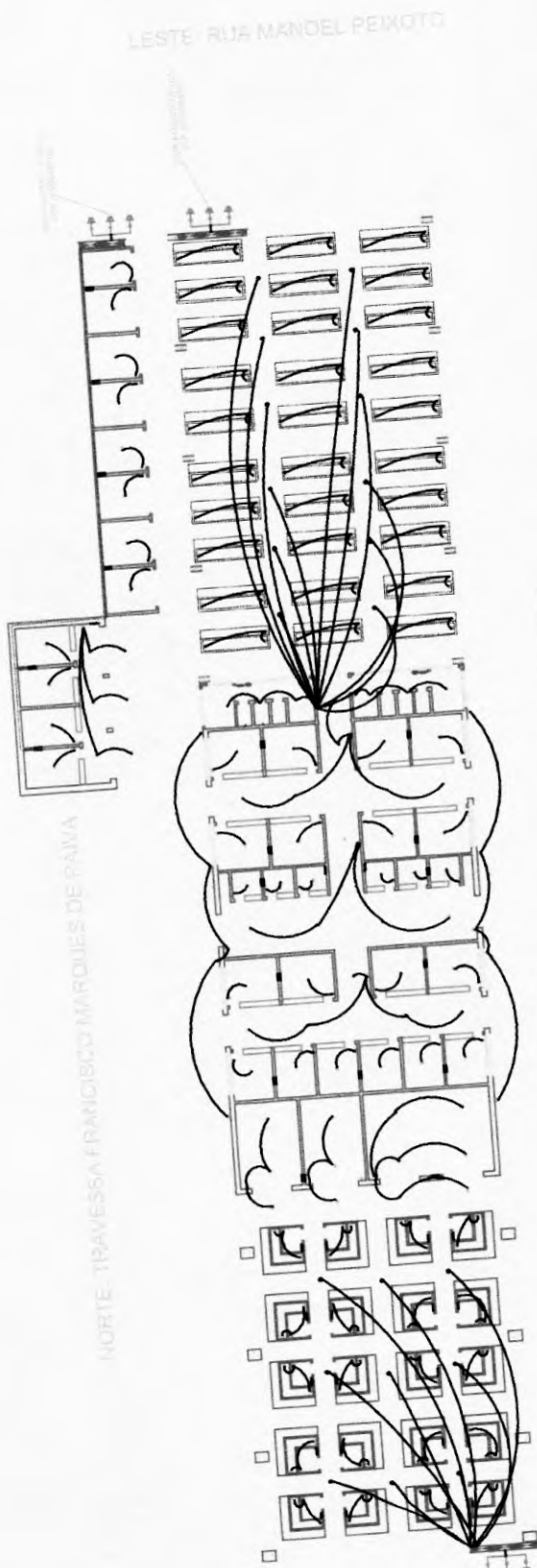

012/2022
 012/2022

COMISSÃO DE LICITAÇÃO Nº 012/2022
 LICITANTE: BELCHIOR ALVES LIMA
 ENDEREÇO: RUA MANOEL PEWOTO, Nº 147
 CIDADE: SÃO PAULO/SP
 INSCRIÇÃO ESTADUAL: 08.118.000-00
 INSCRIÇÃO MUNICIPAL: 08.118.000-00
 INSCRIÇÃO FEDERAL: 08.118.000-00
 NOME DO REPRESENTANTE: BELCHIOR ALVES LIMA
 NOME DO RESPONSÁVEL TÉCNICO: BELCHIOR ALVES LIMA
 NOME DO RESPONSÁVEL FISCAL: BELCHIOR ALVES LIMA

Belchior

BELCHIOR ALVES LIMA
ENGENHEIRO CIVIL
RNP Nº 0819128072

MERCADO PÚBLICO
 PREFEITURA MUNICIPAL DE NOVA RIBES
 EDIFICAÇÃO DE LIDO COMERCIAL
 PLANTA BARRA - CIRCULO DE LUMINACAO

REDA
 1:200

PLANTA BARRA - CIRCULO DE LUMINACAO

Arq Design

DATA: 09/07/2022 | PRANCHA: 8



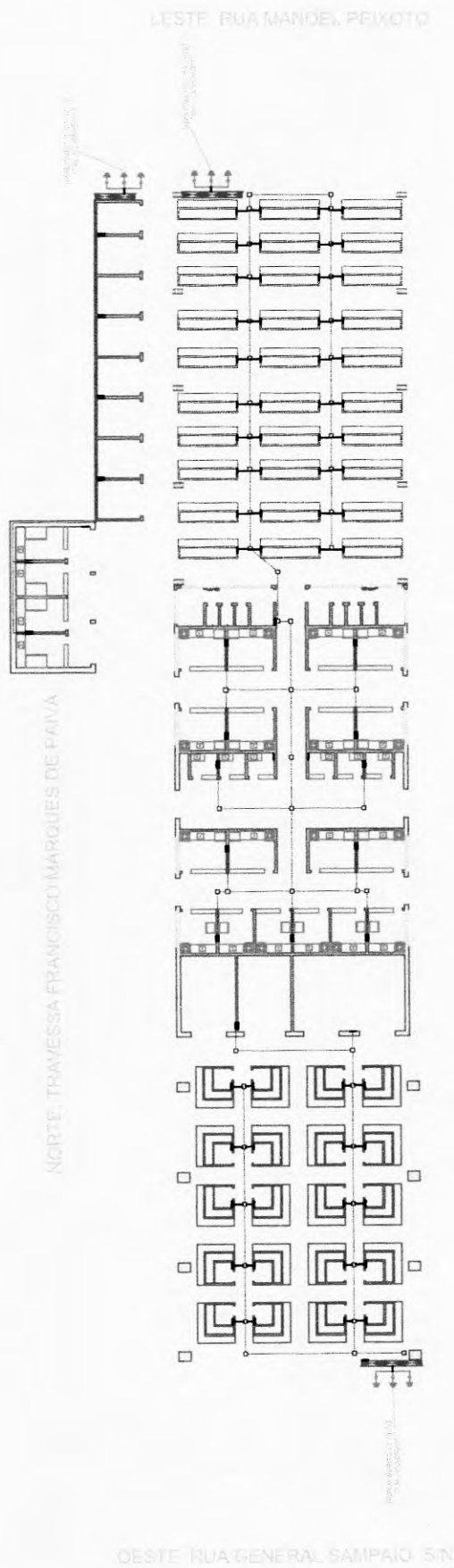

SUL TRAVESSA FRANCISCO ALVES DE OLIVEIRA

015 AVIA DE ANGELOIANO
PASSADINHO

PROJETO: **MERCADO PÚBLICO**
 PROPRIETÁRIO: **MUNICÍPIO MUNICIPAL DE NOVA RUSSAS**
 LOCALIZAÇÃO: **EDIFICAÇÃO DE USO COMERCIAL**
 ENDEREÇO: **RUA GENERAL SAMPAIO, 5/N**

PROJETO: **Belchior**
BELCHIOR ALVES LIMA
ENGENHEIRO CIVIL
RNP Nº 0619150973

PROJETO: _____
 DATA: 09/08/2023 | PRANCHA 8

DESENHO DA PRANCHA: **PLANTA BAIXA - CDS**
 ESCALA: 1:200
 1:1000

Arq Design

