

- Novas Paredes e Portas
- Retirada de Paredes, Portas e Janelas
- Bancada de Granito

Tabela de Portas				
Contag em	Marc a	Tipo	Altura	Largura
2	P5	Porta Dupla Mantida 1,60m	2.10	1.60
1	P5	Porta Dupla Vidro Nova	2.10	1.80
2	P3	Porta Mantida 0,60 m	2.10	0.60
1	P4	Porta Mantida 0,70 m	2.10	0.70
6	P2	Porta Mantida 0,80 m	2.10	0.80
3	P3	Porta Nova 0,60 m	2.10	0.60
4	P2	Porta Nova 0,80 m	2.10	0.80
1	P1	Portão de Correr Mantido	2.10	3.00

1 Planta Baixa - Reforma  
1 : 100

*Hans*  
**JOHNNY HANS FERREIRA DUART**  
ENGENHEIRO CIVIL  
CREA: 323507CE



Prefeitura Municipal de Nova Russas - Ce			
Manutenção e Reforma do Centro de Especialidades Odontológicas (CEO)			
Rua Onze s/n - Bairro Cohab - Nova Russas-Ce			
Conteúdo: Indicado			
28/10/2022	Escala	1 : 100	Prancha 01



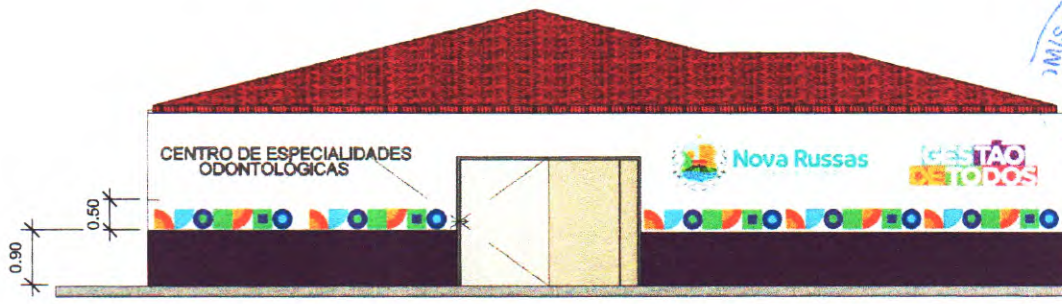

1 **Fachada**  
1 : 75

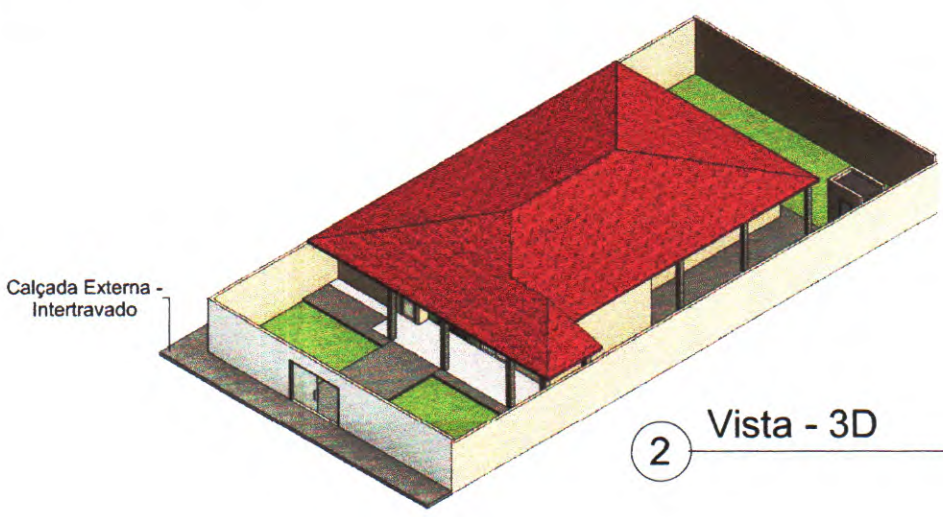

2 **Vista - 3D**

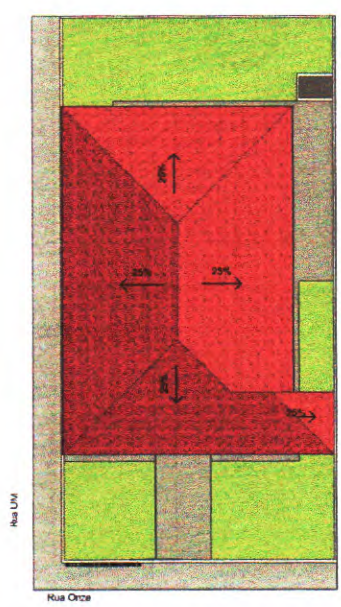

3 **Planta de Situação**  
1 : 250

*Hans Perreira Duarte*  
HANS PERREIRA DUARTE  
ENGENHEIRO CIVIL  
CREA: 323507CE

	Prefeitura Municipal de Nova Russas - Ce		
	Manutenção e Reforma do Centro de Especialidades Odontológicas (CEO)		
	Rua Onze s/n - Bairro Cohab - Nova Russas-Ce		
	Conteúdo: Indicado		
	28/10/2022	Escala: Como indicado	Prancha 02



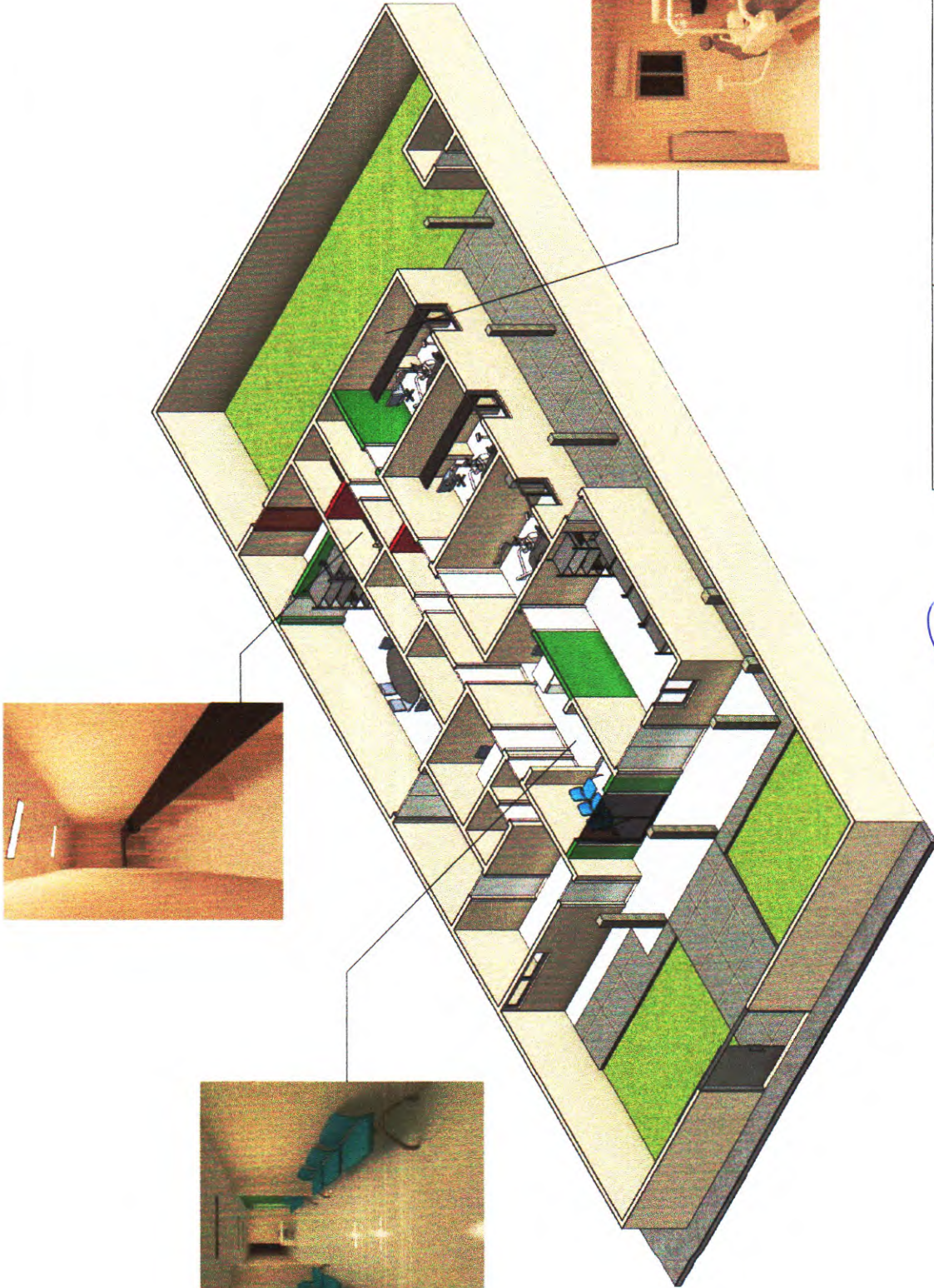

1

1

Respectiva

*Johann Hans*  
**JOHANN HANS FERREIRA DUART**  
**ENGENHEIRO CIVIL**  
**CREA: 323507CE**



Prefeitura Municipal de Nova Russas - Ce

Manutenção e Reforma do Centro de Especialidades Odontológicas (CEO)

Rua Onze s/n - Bairro Cohab - Nova Russas-Ce

Conteúdo: Indicado

04/02/2022

Escala



Planche 03



Nova Russas  
PREFEITURA



## DECLARAÇÃO TÉCNICA

**OBRA: MANUTENÇÃO E REFORMA DO CENTRO DE ESPECIALIDADES ODONTOLÓGICAS (CEO) NA SEDE DO MUNICÍPIO DE NOVA RUSSAS-CE**



**DATA: 28 DE OUTUBRO DE 2022**

**TABELA: SEINFRA 027.1 COM DESONERAÇÃO E SINAPI 02/2022 DESONERADA**

Em atendimento ao disposto no §1º, inciso I da Lei Federal nº 8.666/93, tal como Acórdão do Tribunal de Contas da União nº 244/2015-Plenário, para fins de comprovação da qualificação técnica-profissional, definimos como parcelas de maior relevância e valor significativo do objeto, os itens a seguir:

- COBERTURA TELHA CERÂMICA (RIPA, CAIBRO, LINHA) – QUANTIDADE MÍNIMA = 118,32 M2;
- PISO INDUSTRIAL NATURAL ESP.= 12mm, INCLUS. POLIMENTO (INTERNO) – QUANTIDADE MÍNIMA = 107,00 M2

Concluimos que os itens acima reúnem maior relevância técnica, ou seja, maior complexidade técnica, aliado ao valor significativo no orçamento.

Atenciosamente,

Johnny Hans Ferreira Duarte

Engenheiro Civil RNP nº 061562110-4

Responsável Técnico do Município de Nova Russas



Rua Padre Francisco Rosa, 1368  
Centro - CEP 62200-000  
Nova Russas - Ceará - Brasil  
AB 3672-6330

[www.novarussas.ce.gov.br](http://www.novarussas.ce.gov.br)

@prefeituranovarussas





**Anotação de Responsabilidade Técnica - ART**  
**Lei nº 6.496, de 7 de dezembro de 1977**

**CREA-CE**

**ART OBRA / SERVIÇO**  
**Nº CE20221084939**

**Conselho Regional de Engenharia e Agronomia do Ceará**



**1. Responsável Técnico**

**JOHNNY HANS FERREIRA DUARTE**

Título profissional: **ENGENHEIRO CIVIL**

RNP: **0615621104**

Registro: **323507CE**

**2. Dados do Contrato**

Contratante: **Prefeitura Municipal de Nova Russas**

**RUA Padre Francisco Rosa**

Complemento:

Cidade: **NOVA RUSSAS**

Bairro: **Centro**

UF: **CE**

CPF/CNPJ: **07.993.439/0001-01**

Nº: **1388**

CEP: **62200000**

Contrato: **SI-CH001/22.07**

Celebrado em: **04/03/2022**

Valor: **R\$ 3.500,00**

Tipo de contratante: **Pessoa Jurídica de Direito Público**

Ação Institucional: **NENHUMA - NÃO OPTANTE**

**3. Dados da Obra/Serviço**

**RUA onze**

Complemento: **Centro de especialidades Odontológicas (CEO)**

Cidade: **NOVA RUSSAS**

Data de início: **28/10/2022**

Finalidade: **Saúde**

Proprietário: **Prefeitura Municipal de Nova Russas**

Nº: **Sn**

Bairro: **Cohab**

UF: **CE**

CEP: **62200000**

Previsão de término: **31/12/2022**

Coordenadas Geográficas: **-4.702839, -40.553377**

Código: **Não Especificado**

CPF/CNPJ: **07.993.439/0001-01**

**4. Atividade Técnica**

	Quantidade	Unidade
14 - Elaboração 80 - Projeto > CONSTRUÇÃO CIVIL > EDIFICAÇÕES > DE REFORMA DE EDIFICAÇÃO > #1.1.2.4 - EM MATERIAIS MISTOS	450,00	m2
35 - Elaboração de orçamento > CONSTRUÇÃO CIVIL > EDIFICAÇÕES > DE REFORMA DE EDIFICAÇÃO > #1.1.2.4 - EM MATERIAIS MISTOS	450,00	m2

Após a conclusão das atividades técnicas o profissional deve proceder a baixa desta ART

**5. Observações**

**MANUTENÇÃO E REFORMA DO CENTRO DE ESPECIALIDADES ODONTOLÓGICAS (CEO) DO MUNICÍPIO DE NOVA RUSSAS.**

**6. Declarações**

- Declaro que estou cumprindo as regras de acessibilidade previstas nas normas técnicas da ABNT, na legislação específica e no decreto n. 5296/2004.

**7. Entidade de Classe**

**NENHUMA - NÃO OPTANTE**

**8. Assinaturas**

Declaro serem verdadeiras as informações acima

**NOVA RUSSAS**, 28 de outubro de 2022  
 Local data

**JOHNNY HANS FERREIRA DUARTE**  
**ENGENHEIRO CIVIL**

JOHNNY HANS FERREIRA DUARTE - CPF: 037.621.243-88

**Francisca Maria dos Santos**  
 Prefeitura Municipal de Nova Russas - CNPJ: 07.993.439/0001-01

**9. Informações**

\* A ART é válida somente quando quitada, mediante apresentação do comprovante do pagamento ou conferência no site do Crea.

**10. Valor**

Valor da ART: **R\$ 88,78**

Registrada em: **28/10/2022**

Valor pago: **R\$ 88,78**

Nosso Número: **8215689134**

A autenticidade desta ART pode ser verificada em: <https://crea-ce.sitac.com.br/publico/>, com a chave: yaxCB  
 Impresso em: 31/10/2022 às 09:25:54 por: ip: 170.78.246.186

