

TABELA DE ENCARGOS SOCIAIS

OBRA:	REFORMA, CONSTRUÇÃO DE BANHEIROS E SALA DOS PROFESSORES NO CEI SONHO FELIZ	DATA : 01/11/2022	BDI : 24,92%		
DESCRIÇÃO:	REFORMA E AMPLIAÇÃO NO CEI SONHO FELIZ	FONTE	VERSÃO	HORA	MES
LOCAL:	LOCALIDADE DE PEREIRO, NOVA RUSSAS, CE	ORSE	2022/07	111,51%	69,89%
CLIENTE:	SECRETARIA MUNICIPAL DE EDUCAÇÃO (SME) DO MUNICÍPIO DE NOVA RUSSAS, CE	SBC	2022/09 - Fortaleza	112,76%	-
		SEINFRA	027.1 COM DESONERAÇÃO	83,85%	47,76%
		SINAPI	2022/09 COM DESONERAÇÃO	83,55%	47,46%
		Composição	PRÓPRIA	0,00%	0,00%
					REF.
					08/2022
					09/2022
					05/2021
					10/2022

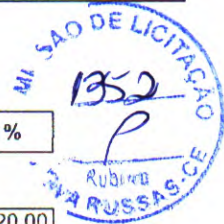

COD	DESCRIÇÃO	HORA %	MÊS %
A	GRUPO A		
A1	INSS	20,00	20,00
A2	SESI	1,50	1,50
A3	SENAI	1,00	1,00
A4	INCRA	0,20	0,20
A5	SEBRAE	0,60	0,60
A6	Salário Educação	2,50	2,50
A7	Seguro Contra Acidentes de Trabalho	3,00	3,00
A8	FGTS	8,00	8,00
A9	SECONCI	0,00	0,00
	TOTAL	36,80	36,80

B	GRUPO B		
B1	Repouso Semanal Remunerado	17,86	0,00
B2	Feriados	3,93	0,00
B3	Auxílio - Enfermidade	0,85	0,66
B4	13º Salário	10,82	8,33
B5	Licença PaternidadeE	0,07	0,06
B6	Faltas Justificadas	0,72	0,56
B7	Dias de Chuvas	1,45	0,00
B8	Auxílio Acidente de Trabalho	0,10	0,08
B9	Férias Gozadas	9,01	6,94
B10	Salário Maternidade	0,03	0,02
	TOTAL	44,84	16,65

C	GRUPO C		
C1	Aviso Prévio Indenizado	4,76	3,67
C2	Aviso Prévio Trabalhado	0,11	0,09
C3	Férias Indenizadas	4,35	3,35
C4	Depósito Rescisão Sem Justa Causa	3,33	2,56
C5	Indenização Adicional	0,40	0,31
	TOTAL	12,95	9,98

D	GRUPO D		
D1	Reincidência de Grupo A sobre Grupo B	16,50	6,13
D2	Reincidência de Grupo A sobre Aviso Prévio Trabalhado e Reincidência do FGTS sobre Aviso Prévio Indenizado	0,42	0,33
	TOTAL	16,92	6,46

Horista = 111,51%
Mensalista = 69,89%

A + B + C + D

TABELA DE ENCARGOS SOCIAIS

OBRA:	REFORMA, CONSTRUÇÃO DE BANHEIROS E SALA DOS PROFESSORES NO CEI SONHO FELIZ	DATA : 01/11/2022	BDI : 24,92%		
DESCRIÇÃO:	REFORMA E AMPLIAÇÃO NO CEI SONHO FELIZ	FONTE	VERSÃO	HORA	MES
LOCAL:	LOCALIDADE DE PEREIRO, NOVA RUSSAS, CE	ORSE	2022/07	111,51%	69,89%
CLIENTE:	SECRETARIA MUNICIPAL DE EDUCAÇÃO (SME) DO MUNICÍPIO DE NOVA RUSSAS, CE	SBC	2022/09 - Fortaleza	112,76%	-
		SEINFRA	027.1 COM DESONERAÇÃO	83,85%	47,76%
		SINAPI	2022/09 COM DESONERAÇÃO	83,55%	47,46%
		Composição	PRÓPRIA	0,00%	0,00%
					REF.
					08/2022
					09/2022
					05/2021
					10/2022

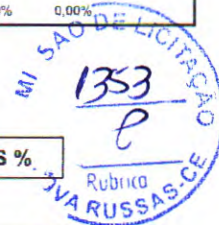

COD	DESCRIÇÃO	HORA %	MÊS %
A	GRUPO A		
A1	INSS	20,00	20,00
A2	SESI	1,50	1,50
A3	SENAI	1,00	1,00
A4	INCRA	0,20	0,20
A5	SEBRAE	0,60	0,60
A6	Salário Educação	2,50	2,50
A7	Seguro Contra Acidentes de Trabalho	3,00	3,00
A8	FGTS	8,00	8,00
A9	SECONCI	0,00	0,00
	TOTAL	36,80	36,80

B	GRUPO B		
B1	Repouso Semanal Remunerado	17,84	0,00
B2	Feridos	3,71	0,00
B3	Auxílio - Enfermidade	0,87	0,67
B4	13º Salário	10,80	8,33
B5	Licença PaternidadeE	0,07	0,06
B6	Faltas Justificadas	0,72	0,56
B7	Dias de Chuvas	1,55	0,00
B8	Auxílio Acidente de Trabalho	0,11	0,08
B9	Férias Gozadas	8,71	6,73
B10	Salário Maternidade	0,03	0,03
	TOTAL	44,41	16,46

C	GRUPO C		
C1	Aviso Prévio Indenizado	5,40	4,17
C2	Aviso Prévio Trabalhado	0,13	0,10
C3	Férias Indenizadas	4,85	3,75
C4	Depósito Rescisão Sem Justa Causa	3,90	3,01
C5	Indenização Adicional	0,45	0,35
	TOTAL	14,73	11,38

D	GRUPO D		
D1	Reincidência de Grupo A sobre Grupo B	16,34	6,06
D2	Reincidência de Grupo A sobre Aviso Prévio Trabalhado e Reincidência do FGTS sobre Aviso Prévio Indenizado	0,48	0,37
	TOTAL	16,82	6,43

Horista = 112,76%
Mensalista = 71,07%

A

A + B + C + D

TABELA DE ENCARGOS SOCIAIS

OBRA:	REFORMA, CONSTRUÇÃO DE BANHEIROS E SALA DOS PROFESSORES NO CEI SONHO FELIZ	DATA : 01/11/2022	BDI : 24,92%		
DESCRIÇÃO:	REFORMA E AMPLIAÇÃO NO CEI SONHO FELIZ	FONTE	VERSÃO	HORA	MES
LOCAL:	LOCALIDADE DE PEREIRO, NOVA RUSSAS, CE	ORSE	2022/07	111,51%	69,89%
CLIENTE:	SECRETARIA MUNICIPAL DE EDUCAÇÃO (SME) DO MUNICÍPIO DE NOVA RUSSAS, CE	SBC	2022/09 - Fortaleza	112,76%	-
		SEINFRA	027.1 COM DESONERAÇÃO	83,85%	47,76%
		SINAPI	2022/09 COM DESONERAÇÃO	83,55%	47,46%
		Composição	PRÓPRIA	0,00%	0,00%
					REF.
					08/2022
					09/2022
					05/2021
					10/2022



COD	DESCRIÇÃO	HORA %	MÊS %
A	GRUPO A		
A1	INSS	0,00	0,00
A2	SESI	1,50	1,50
A3	SENAI	1,00	1,00
A4	INCRA	0,20	0,20
A5	SEBRAE	0,60	0,60
A6	Salário Educação	2,50	2,50
A7	Seguro Contra Acidentes de Trabalho	3,00	3,00
A8	FGTS	8,00	8,00
A9	SECONCI	0,00	0,00
	TOTAL	16,80	16,80

B	GRUPO B		
B1	Repouso Semanal Remunerado	17,84	0,00
B2	Feridos	3,71	0,00
B3	Auxílio - Enfermidade	0,87	0,67
B4	13º Salário	10,80	8,33
B5	Licença PaternidadeE	0,07	0,06
B6	Faltas Justificadas	0,72	0,56
B7	Dias de Chuvas	1,55	0,00
B8	Auxílio Acidente de Trabalho	0,11	0,08
B9	Férias Gozadas	8,71	6,73
B10	Salário Maternidade	0,03	0,03
	TOTAL	44,41	16,46

C	GRUPO C		
C1	Aviso Prévio Indenizado	5,40	4,17
C2	Aviso Prévio Trabalhado	0,13	0,10
C3	Férias Indenizadas	4,85	3,75
C4	Depósito Rescisão Sem Justa Causa	3,90	3,01
C5	Indenização Adicional	0,45	0,35
	TOTAL	14,73	11,38

D	GRUPO D		
D1	Reincidência de Grupo A sobre Grupo B	7,46	2,77
D2	Reincidência de Grupo A sobre Aviso Prévio Trabalhado e Reincidência do FGTS sobre Aviso Prévio Indenizado	0,45	0,35
	TOTAL	7,91	3,12

Horista = 83,85%
Mensalista = 47,76%

A + B + C + D

TABELA DE ENCARGOS SOCIAIS

OBRA:	REFORMA, CONSTRUÇÃO DE BANHEIROS E SALA DOS PROFESSORES NO CEI SONHO FELIZ	DATA: 01/11/2022	BDI: 24,92%		
DESCRIÇÃO:	REFORMA E AMPLIAÇÃO NO CEI SONHO FELIZ	FONTE:	VERBÃO:	HORA:	MES:
LOCAL:	LOCALIDADE DE PEREIRO, NOVA RUSSAS, CE	ORSE	2022/07	111,51%	69,89%
CLIENTE:	SECRETARIA MUNICIPAL DE EDUCAÇÃO (SME) DO MUNICÍPIO DE NOVA RUSSAS, CE	SBC	2022/09 - Fortaleza	112,76%	-
		SEINFRA	027,1 COM DESONERAÇÃO	83,85%	47,76%
		SINAPI	2022/09 COM DESONERAÇÃO	83,55%	47,46%
		Composição	PRÓPRIA	0,00%	0,00%
					REF.:
					08/2022
					09/2022
					05/2021
					10/2022

COD	DESCRIÇÃO	HORA %	MÊS %
A	GRUPO A		
A1	INSS	0,00	0,00
A2	SESI	1,50	1,50
A3	SENAI	1,00	1,00
A4	INCRA	0,20	0,20
A5	SEBRAE	0,60	0,60
A6	Salário Educação	2,50	2,50
A7	Seguro Contra Acidentes de Trabalho	3,00	3,00
A8	FGTS	8,00	8,00
A9	SECONCI	0,00	0,00
	TOTAL	16,80	16,80

B	GRUPO B		
B1	Repouso Semanal Remunerado	17,84	0,00
B2	Feridos	3,71	0,00
B3	Auxílio - Enfermidade	0,85	0,66
B4	13º Salário	10,81	8,33
B5	Licença Paternidade	0,07	0,06
B6	Faltas Justificadas	0,72	0,56
B7	Dias de Chuvas	1,56	0,00
B8	Auxílio Acidente de Trabalho	0,10	0,08
B9	Férias Gozadas	8,95	6,90
B10	Salário Maternidade	0,03	0,02
	TOTAL	44,64	16,61

C	GRUPO C		
C1	Aviso Prévio Indenizado	5,41	4,17
C2	Aviso Prévio Trabalhado	0,13	0,10
C3	Férias Indenizadas	4,36	3,36
C4	Depósito Rescisão Sem Justa Causa	3,80	2,93
C5	Indenização Adicional	0,46	0,35
	TOTAL	14,16	10,91

D	GRUPO D		
D1	Reincidência de Grupo A sobre Grupo B	7,50	2,79
D2	Reincidência de Grupo A sobre Aviso Prévio Trabalhado e Reincidência do FGTS sobre Aviso Prévio Indenizado	0,45	0,35
	TOTAL	7,95	3,14

Horista = 83,55%
Mensalista = 47,46%



A + B + C + D



@

KLEVER HENRIQUE TIMBO NUNES
ENGº CIVIL
CREA/CE:46931D

KLEVER HENRIQUE TIMBO NUNES
ENGº CIVIL
RNP-06092891101/CREA/CE 46931
CPF 007223123-85





PLAYGROUND

05) BALANÇO



08) GANGORRA

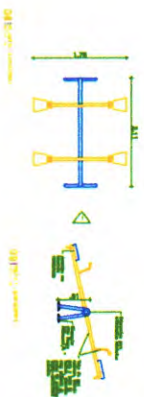

06) ESCORREGADOR





KLEVER HENRIQUE TIMBÓ NUNE.
ENG.º CIVIL
RNP-06082081101 CREACE-46931
CPF 007223123-85

PROJETO: DETALHES EXECUTIVOS

OBRA: REFORMA DO CEI SONHO FELIZ NO MUNICÍPIO DE NOVA
RUSSAS - CEARÁ
END.: LOCALIDADE DE PEREIRO, S/N, CENTRO, NOVA RUSSAS -
CEARÁ

PROPRIETÁRIO: PREFEITURA MUNICIPAL DE NOVA RUSSAS
RESPONSÁVEL TÉCNICO:

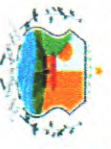
DATA: 15/02/2022 ESCALA: INDICADA PRANCHA: 08/11



Nova Russas
PREFEITURA



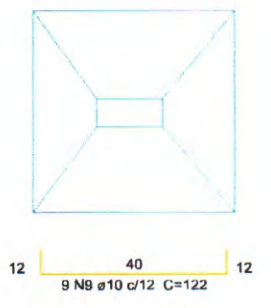
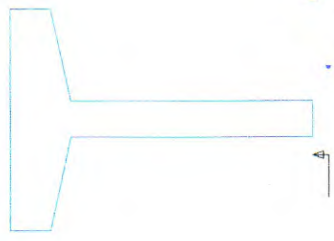
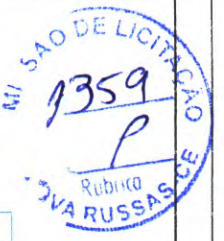

Solo com capacidade de suporte > 3.00 kg/lcm²

CORTE
ESC 1:25

Vigas

ESC 1:50

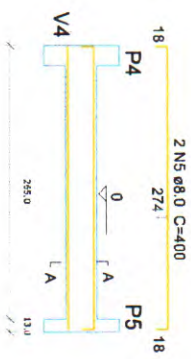

SEÇÃO A-A
ESC 1:25

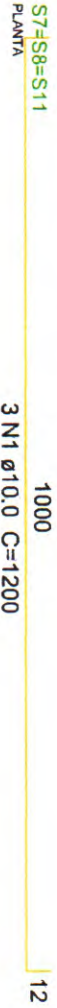
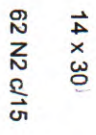
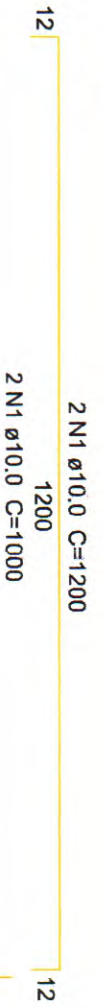
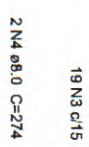

ESC 1:25

19 N3 c/12

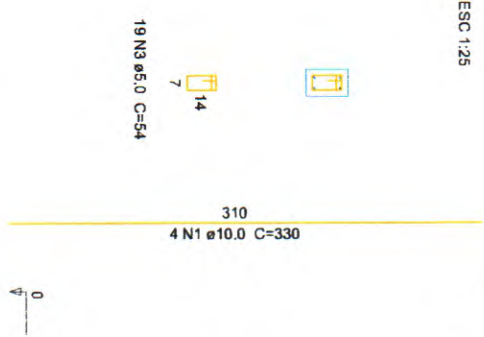

ARLENER HENRIQUE TIMBO NUNES
 ENC.º CIVIL
 RNP-06092891101 CREALCE- 4693
 CPF 007223123-85

PROJETO: DETALHES EXECUTIVOS

OBRA: REFORMA DO CEI SONHO FELIZ NO MUNICIPIO DE NOVA RUSSAS - CEARÁ
 END.: LOCALIDADE DE PEREIRÓS, S/N, CENTRO, NOVA RUSSAS - CEARÁ

PROPRIETÁRIO: PREFEITURA MUNICIPAL DE NOVA RUSSAS
 RESPONSÁVEL TÉCNICO:

DATA: 15/02/2022 ESCALA: INDICADA PRANCHA: 08/11



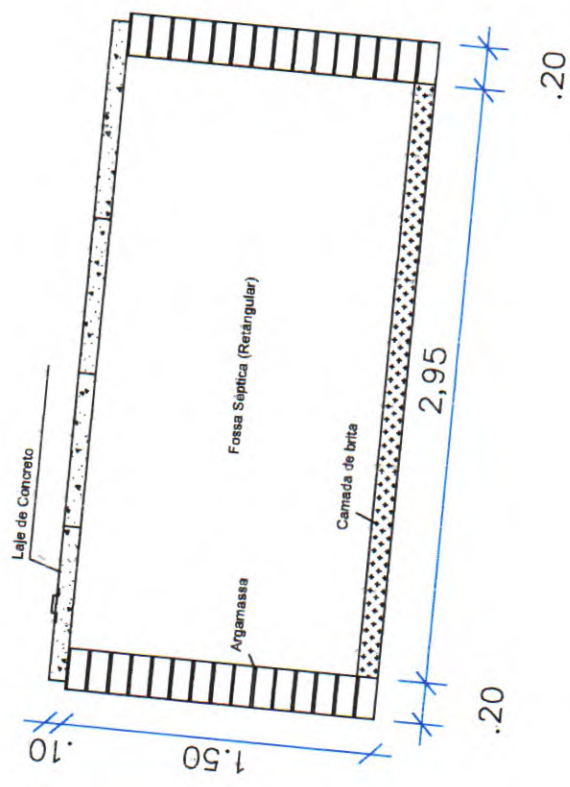
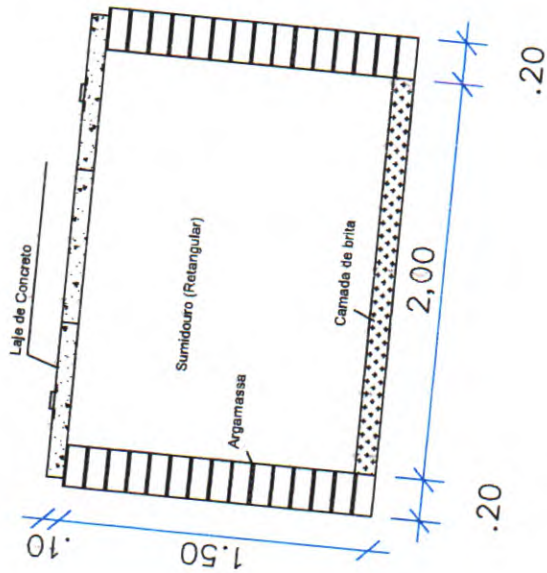

01 DETALHE EXECUTIVO - FOSSA E SUMIDOURO
SEM ESCALA

[Handwritten Signature]
 KLEVER HENRIQUE TIMBO NUNES
 ENG° CIVIL
 RNP:0609289110 | CREA/CE 46931
 CPF 007223123-85



Nova Russas
 PREFEITURA



PROJETO: FOSSA E SUMIDOURO
 OBRA: REFORMA DO CEI SONHO FELIZ NO MUNICIPIO DE NOVA
 RUSSAS - CEARÁ
 END.: LOCALIDADE DE PEREIRÓS, S/N; CENTRO, NOVA RUSSAS,
 CEARÁ

PROPRIETÁRIO: PREFEITURA MUNICIPAL DE NOVA RUSSAS
 RESPONSÁVEL TÉCNICO:

DATA: 15/02/2022
 ESCALA: INDICADA

1360
 Rubricado
 RUS
 15/02/2022

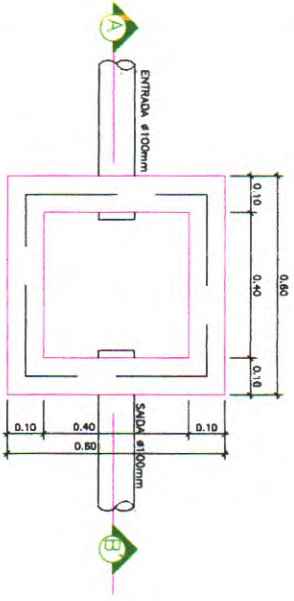
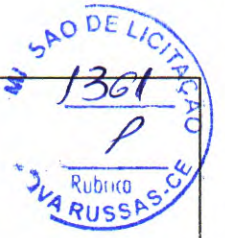

PLANTA BAIXA

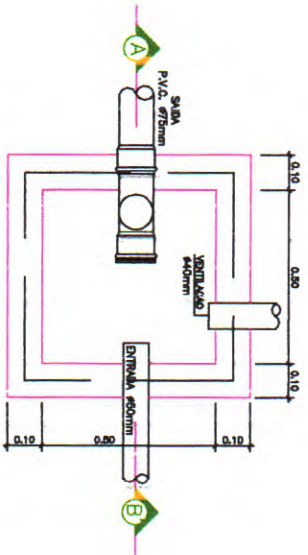

PLANTA BAIXA

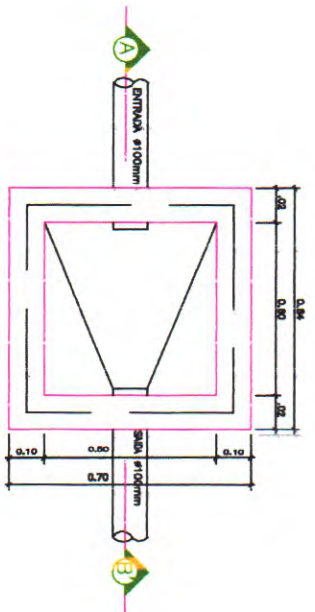

PLANTA BAIXA

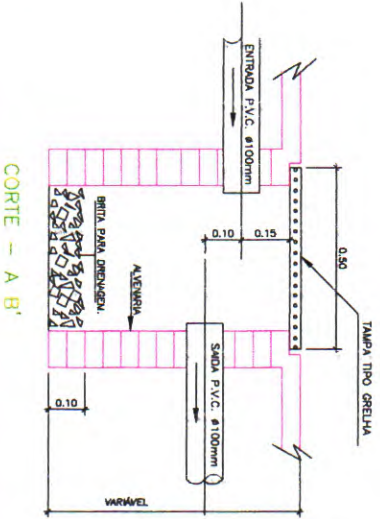

CORTE - A B'

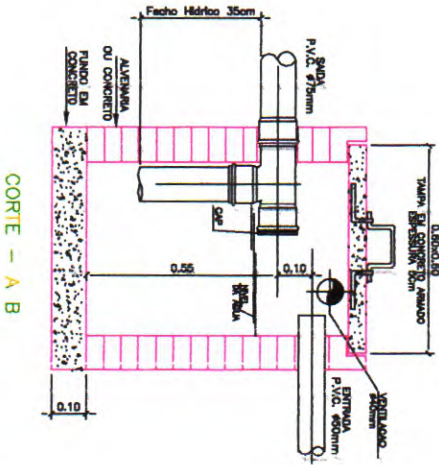

CORTE - A B

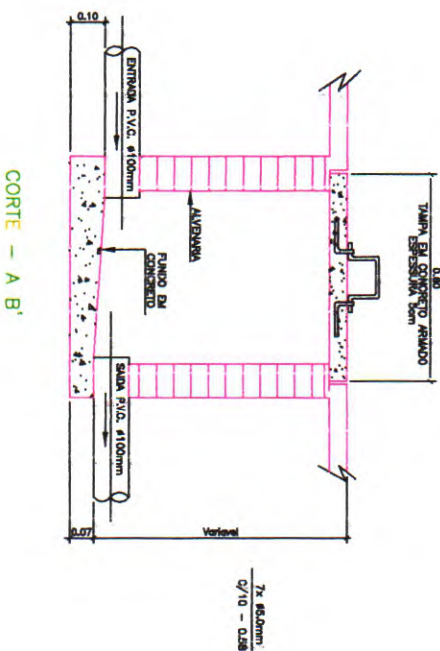

CORTE - A B'

DETALHE EXECUTIVO DE ESGOTO
CAIXA DE AREIA 50x50 C/ TAMPA GRELHA

DETALHE EXECUTIVO DE ESGOTO
CAIXA DE GORDURA (Capacidade 125 litros)

DETALHE EXECUTIVO DE ESGOTO
CAIXA DE INSPEÇÃO 50x50 - TAMPA DE CONCRETO

01 DETALHE EXECUTIVO - CAIXAS DE ESGOTO
SEM ESCALA

KLEBER HENRIQUE TIMBO NUNES
RNP: 0609268101 ENG. CIVIL CREACE 46931
CPF 007223723-85

PROJETO: DETALHES EXECUTIVOS
OBRA: REFORMA DO CEIL SONHO FELIZ NO MUNICÍPIO DE NOVA RUSSAS - CEARÁ
END.: LOCALIDADE DE PEREIROS, SM. CENTRO, NOVA RUSSAS - CEARÁ

PROPRIETÁRIO: PREFEITURA MUNICIPAL DE NOVA RUSSAS
RESPONSÁVEL TÉCNICO:

DATA: 15/02/2022 ESCALA: INDICADA PRANCHIA: 08/11



MI SAO DE LICITACAO
 1362
 P
 RUBIKO
 JVA RUSSAS:CE

1 PLANTA BAIXA GERAL
 1 : 145

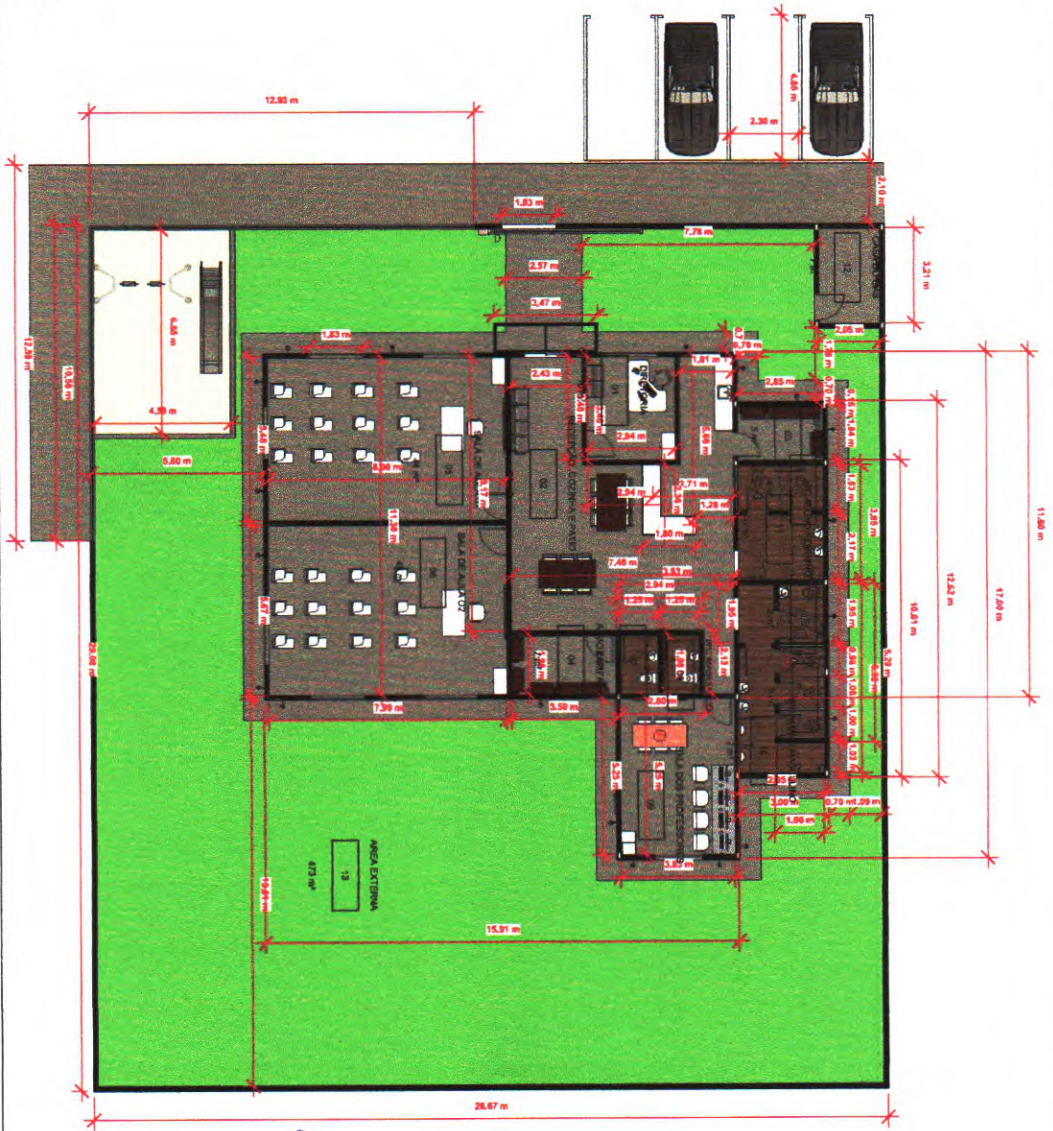

Número	Descrição	Data

Proprietário
 Nome do projeto

PLANTA BAIXA
 Número do Projeto: 0001
 Data de emissão: 001
 Desenhadas por: [blank]
 Verificador: [blank]
 Escala: 1 : 145

KLEVER HENRIQUE TIMBO WUNES
 ENG° CIVIL
 RNP: 0608289110 - CREA/CE 46931
 CPF: 00723173-85



1 PLANTA DE SITUAÇÃO
1 : 150

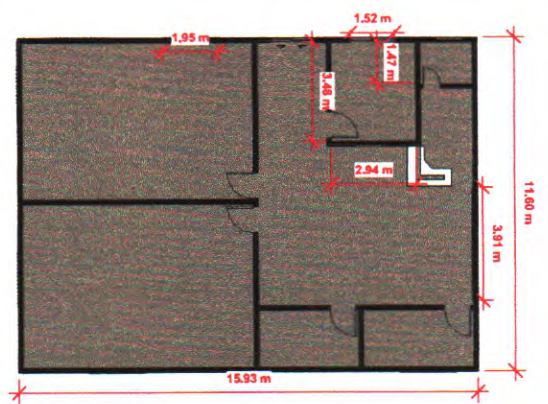

KLEVER HENRIQUE
ENG. CIVIL
RNP-0609289/101 CREA-
CFE 007223123-8

Nova Russas
PREFEITURA MUNICIPAL

NUmer o	Descrição	Data

Proprietário
Nome do projeto

PLANTA DE SITUAÇÃO

Numero do Projeto	0001	Data de emissão	002
Desenhadas por		Autor	
Verificado por		Verificador	
			1 : 150

② PAVIMENTO TERREO
1:75

KLEVER HENRIQUE TIMBÓ NUNES
RNP: 0608289110 ENG. CIVIL
CPF: 007223123-85

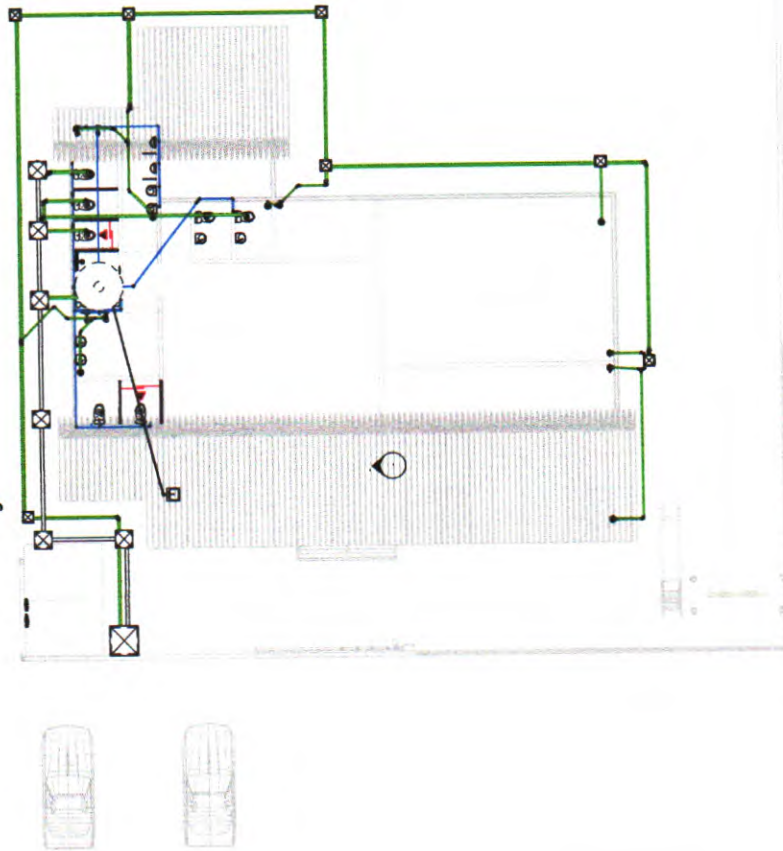

① PAVIMENTO SUPERIOR
1:100

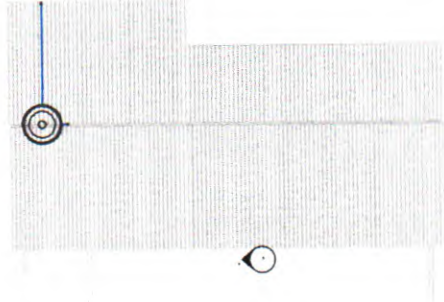

Owner	Project Name FOLHA A1						
	PLANTA BAIXA TERREO E SUPERIOR						
Number Project	Project Number	Issue Date	Author	Verifier	01	Como indicado	
Date							
Dispersões							
Verificado							
Local							



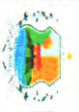

Nova Russas
CE



N°	Description	Date

Owner
Project Name

PLANTA SUPERIOR
MECANICA
Project Number
Issue Date
Author
Verifier
Scale
1 : 1/30

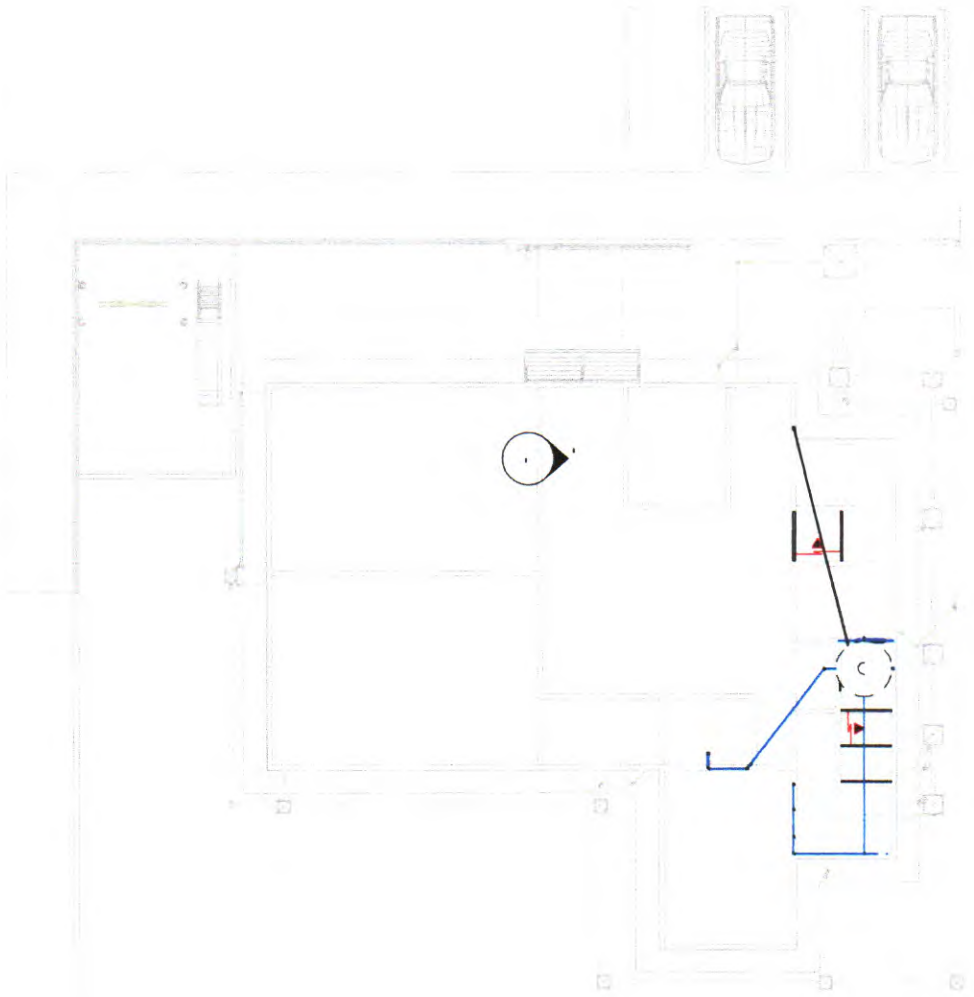

2

KLEVER HENRIQUE TIMBO NUNES
ENG° CIVIL
RNP-06092891101 CREANCE 48931
CPF 007223132-85

M. SAQ DE LICITAÇÃO
 1367
 Rubrica
 2024 RUSAS-CE

1
 1 : 150
 Laje 01

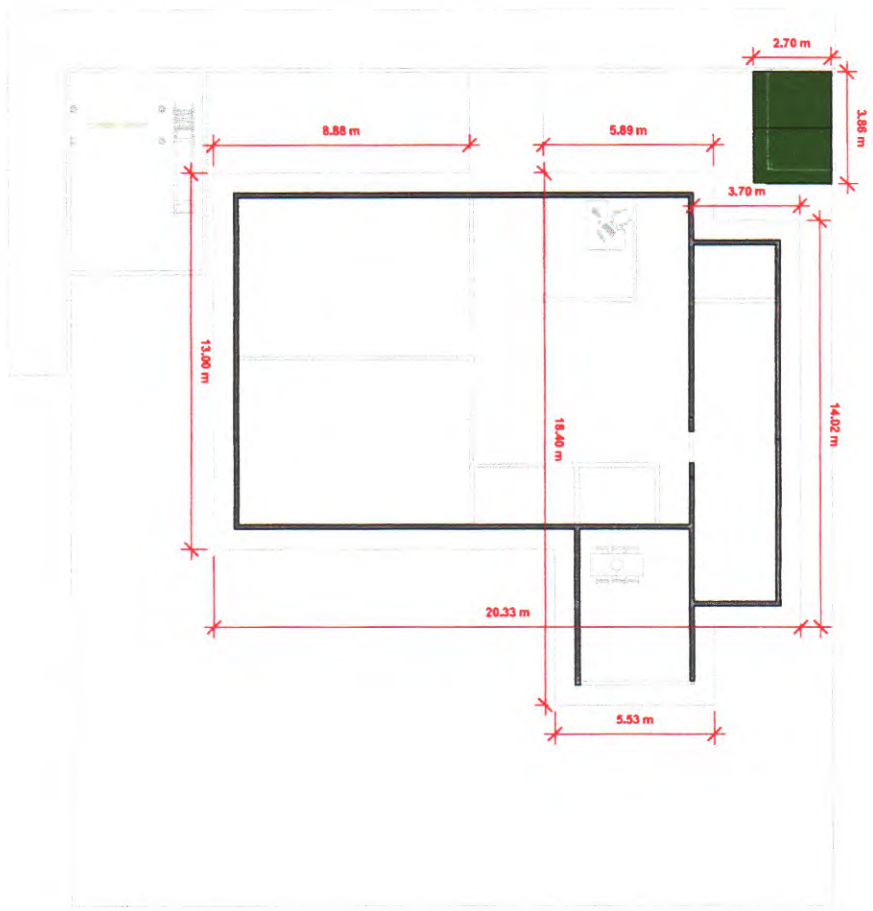

KLEVER HENRIQUE TIMBÓ NUNES
 ENG. CIVIL
 RNP-0608280710 CREACE 46931
 CPF 007223123-95

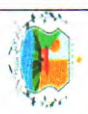

Nova Russas



Número	Descrição	Data

Proprietário
 Nome do projeto

LAJE	
Número do Projeto Desenhadas por	0001 Autor
Data de emissão	003
Verificador	Escala
	1 : 150

MI SAO DE LICITACAO
 1368
 Rubrica
 NOVA RUSSAS-CE

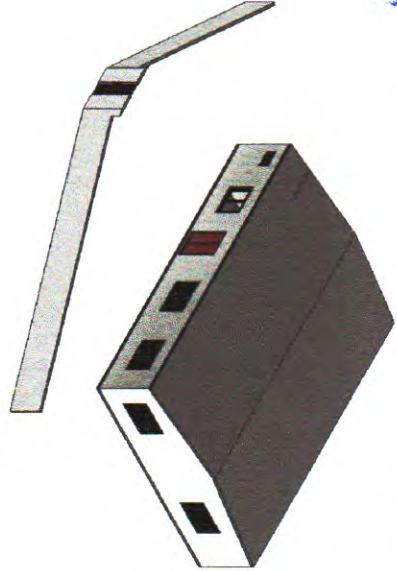

1 3D CEI

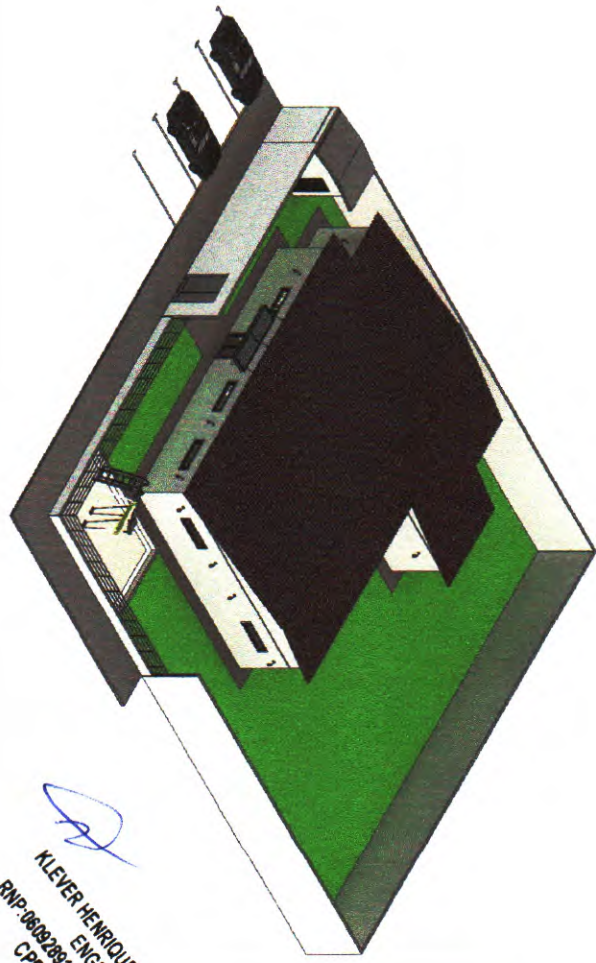

KLEVER HENRIQUE TIMBO NUNES
 ENG. CIVIL
 RNP-0608288110 / CREA-CE 46931
 CPF 00723123-85



Nova Russas



Número	Descrição	Data

Proprietário
 Nome do projeto

3D DE ANTES E DEPOIS	
Número do Cadastro	0001
Data de emissão	
Desenhadas por	
Verificador	
Escala	004

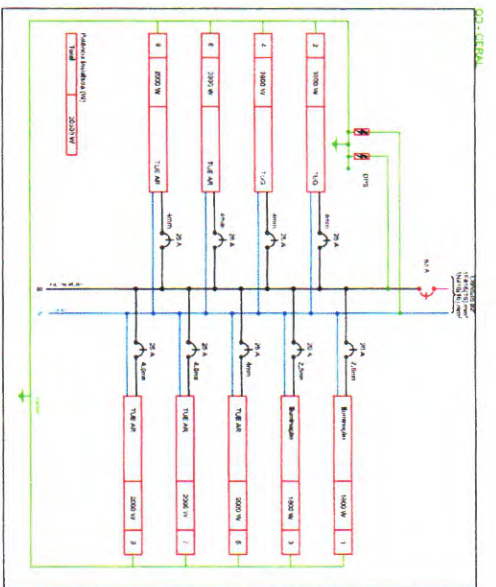
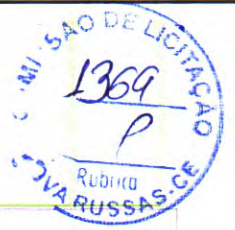

- CAIXA DE PASSAGEM 30X30
- QUADRO DE MEDIÇÃO MONOFASICO
- QUADRO DE DISTRIBUICAO 24 DIVISIBES
- ELETRDUTO RIGIDO NO PISO (60mm)(2pol)

Handwritten signature

ME-17-14-ARQUE TIPO0 NUM8
 RES-14-14-110 CREACE 4691
 CPF 04223123-85

PROJETO ELETRICO

PROJETO ELETRICO	
CLIENTE: CEI - GRANJA ESPECIAR - ESPACO MULTIFUNCOAL	DATA: 20/09/2022
PROJETISTA: ARQ. VALDO DO NASCIMENTO BARROSO	ESCALA: 1:1
OBSERVACAO: REVISAO N.º 01 - REVISAO	FOLHA: 01
PROJETO DE LIT. TIPO0 (LIT. TIPO0) 20/09/2022	TOTAL: 01

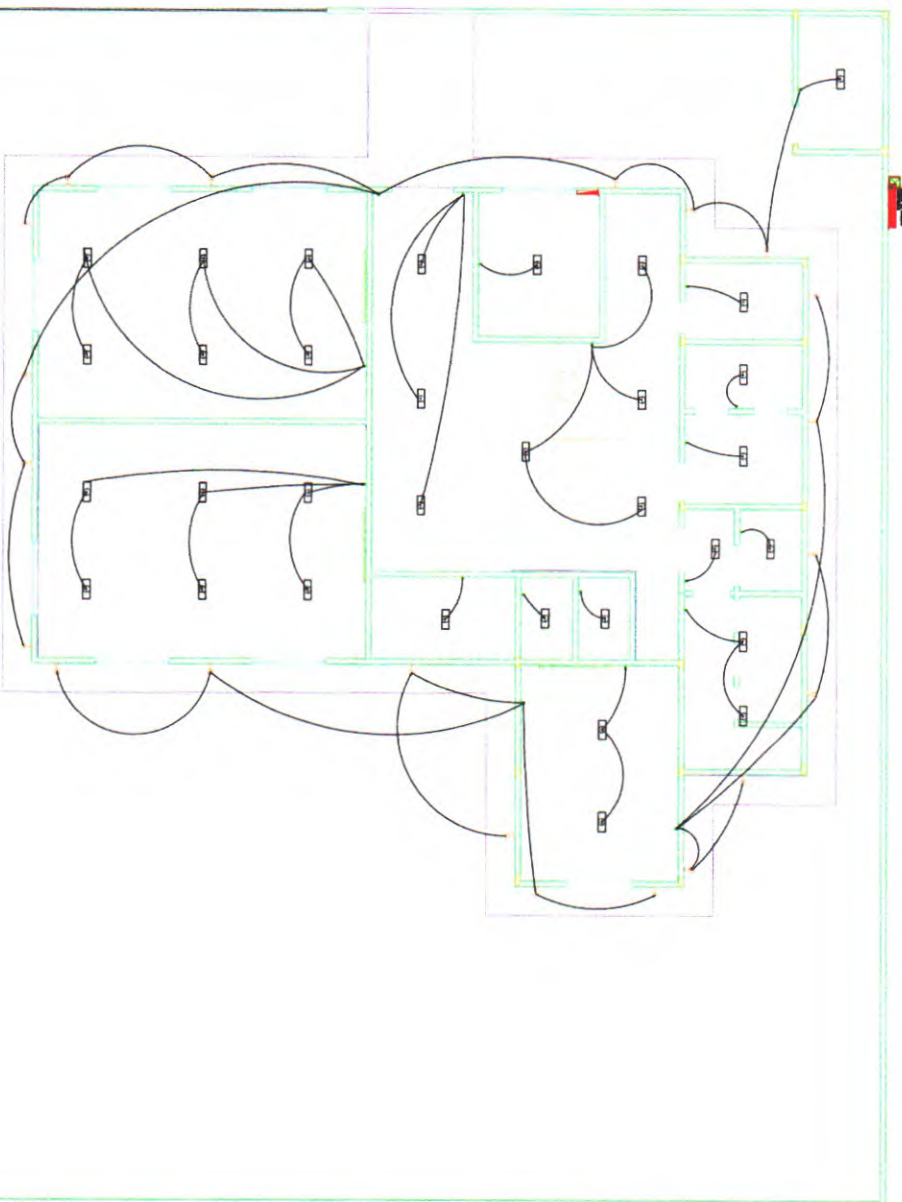

- QUADRO DE DISTRIBUIÇÃO 24 DIVISÕES
- ELETRODUTO FLEXÍVEL 25mm (3/4")
- LUMINÁRIA 30W
- LUMINÁRIA P/ MUROS FECHADA COM LÂMPADA 50W
- INTERRUPTOR DE UMA SEÇÃO
- INTERRUPTOR DE UMA SEÇÃO
- INTERRUPTOR DE UMA SEÇÃO
- CONDUTORES FASE/NEUTRO - 2,5mm²

K
KLEVER HERIQUE TIMBÓ NUNES
ENG. CIVIL - CRE-ACE 46831
RNP-0608289110 CRE-ACE
CPF 00723123-85

PROJETO ELÉTRICO

Projeto	CEL - CRIANÇA ESPERANÇAS - ESPAÇO MULTIFUNCIONAL
Proprietário	JOSE TÁLIO DO NASCIMENTO DAMASCENO
Execução	INTERVENÇÃO EM RECONSTRUÇÃO
Finalidade	PROJETO ELÉTRICO PARA OBRAS DE RECONSTRUÇÃO E AMPLIAÇÃO
Escala	1:50
Arquiteto	02
Projeto	02



PROJETO ELÉTRICO	
PROJ. DE:	CEL. CRANGANAS ESPECÍFICAS - ESPAÇO MULTIFUNCIONAL
PROJ. DE:	JOSE ITALO DO NASCIMENTO DAMASCENO
PROJ. DE:	PROJETO ELÉTRICO EM BARRA TERMINADA 220V/380V - TUBOS
PROJ. DE:	PROJETO ELÉTRICO EM BARRA TERMINADA 220V/380V - TUBOS
PROJ. DE:	03
PROJ. DE:	AV. RUSSAS



KLEVER HENRIQUE TIMBO NUNES
ENGº CIVIL
RNP-0609289110 / CREACE 46931
CPF 007223123-85

Q

- QUADRO DE DISTRIBUIÇÃO 24 DIVISIBES
- ELETRODUTO FLEXÍVEL 25mm (3/4")
- CONDUTOR FASE/NEUTRO/TERRA 4mm
- TOMADA DUPLA DE USD GERAL 30cm DO PISO

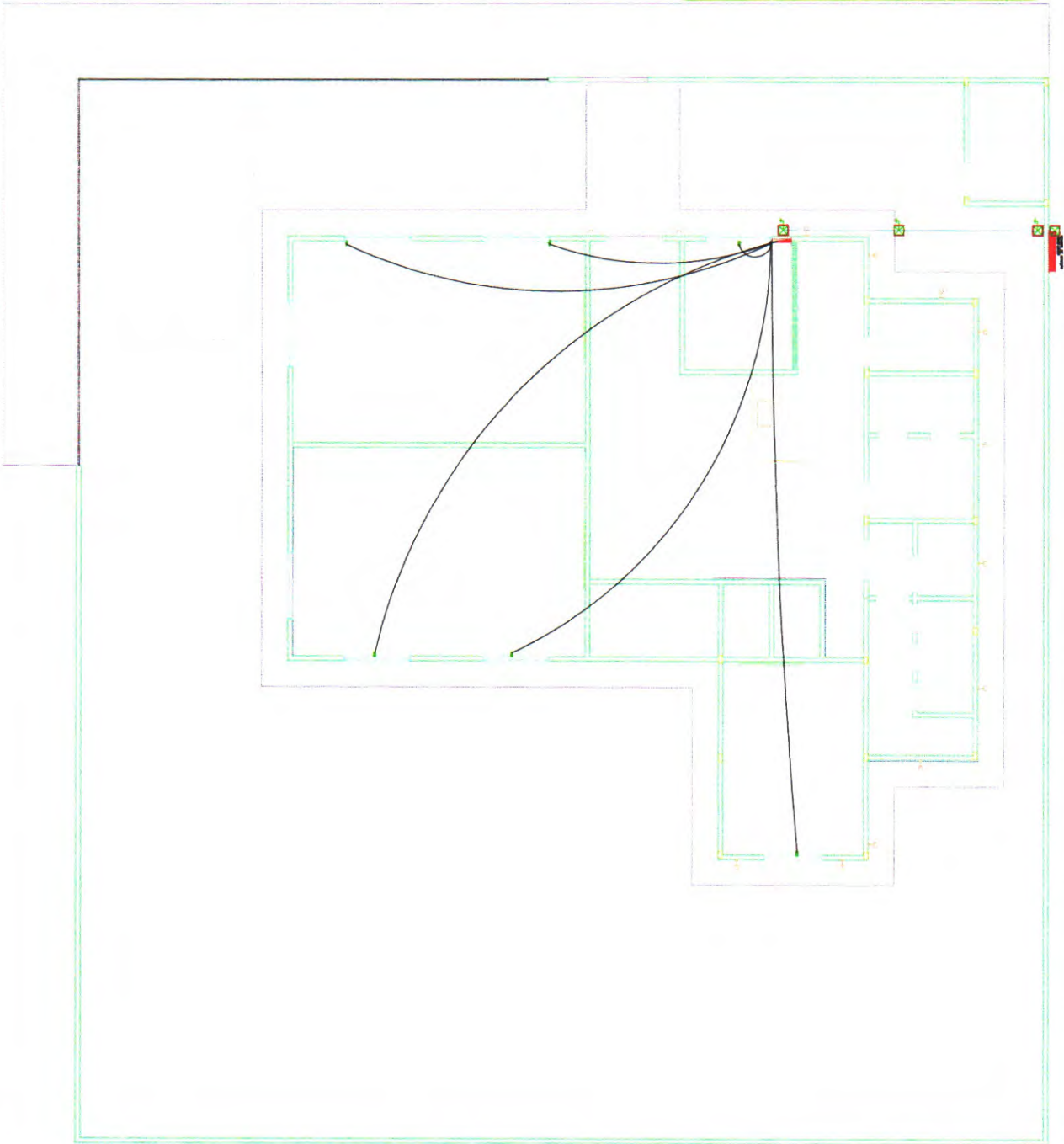

QUADRO DE DISTRIBUICAO 24 DIVISDES
ELETRODUTO FLEXIVEL 25mm (3/4")
CONDUTOR FASE/NEUTRO/TERRA 4mm
TOMADA DE USO ESPECIFIC 2,30cm DO PISO

PROJETO ELETRICO

KLEVER HENRIQUE TIMBÓ NUNES
ENG. CIVIL
RNP: 0608289110 CREACE 4691
CPF: 017223123-05

OBJ - CHAMADA ESPONS - ESPACO MULTIFUNCAO	
PROJ - ITAIO DO NASCIMENTO BARRO	
INTERDISCIPLINAR, ANEXO 1, MARACÁ	
PROJETO DE TIPO BARRO TUBAO 200/200 - TUBO	
04	04



DECLARAÇÃO TÉCNICA

OBRA: REFORMAS E AMPLIAÇÕES DE UNIDADES ESCOLARES.

LOCAL: EMEF SEBASTIANA CID FARIAS, DISTRITO DE MAJOR SIMPLÍCIO; EMEF. MARIANO RODRIGUES DA COSTA, DISTRITO DE CANINDEZINHO; CRECHE SONHO FELIZ, LOCALIDADE DE PEREIRO; EMEF. MANUELA DO NASCIMENTO FREITAS, DISTRITO DE LAGOA DE SÃO PEDRO E EMEF ZILMAR MENDES MARTINS, BAIRRO SÃO FRANCISCO, LOCALIZADAS NO MUNICÍPIO DE NOVA RUSSAS, CE.

DATA: 08 DE NOVEMBRO DE 2022.

TABELAS (FONTES): SEINFRA 027.1 COM DESONERAÇÃO; SINAPI/CE 09/2022 COM DESONERAÇÃO; SBC - FORTALEZA 09/2022 COM DESONERAÇÃO; ORSE 07/2022 COM DESONERAÇÃO.

Em atendimento ao disposto no §1º, inciso I da Lei Federal nº 8.666/93, tal como Acórdão do Tribunal de Contas da União nº 244/2015-Plenário, para fins de comprovação da qualificação técnica-profissional e técnica-operacional, definimos como parcelas de maior relevância e valor significativo do objeto, os itens a seguir:

- ESTRUTURA DE AÇO EM ARCO VÃO DE 20m, QUANTIDADE MÍNIMA = 185,97m²,
- PISO INDUSTRIAL NATURAL ESP.= 12mm, INCLUS. POLIMENTO (EXTERNO), QUANTIDADE MÍNIMA = 1.542,88 m².
- PISO INTERTRAVADO TIPO TIJOLINHO (20 X 10 X 4CM), CINZA - COMPACTAÇÃO M2 MECANIZADA, QUANTIDADE MÍNIMA = 1.292,19 m².

Concluimos que os itens acima reúnem maior relevância técnica, ou seja, maior complexidade técnica para execução do serviço, aliado ao valor significativo no orçamento.

Atenciosamente,



Nova Russas – Ceará, 08 de novembro de 2022.

Klever Henrique Timbo Nunes

Engenheiro Civil - RNP nº 0609289110

Responsável Técnico da Secretaria Municipal de Educação do Município de Nova Russas

KLEVER HENRIQUE TIMBO NUNES
ENGº CIVIL
RNP:0609289110 | CREA/CE 46931
CPF 087223123-85



Nova Russas
PREFEITURA

GESTÃO
DE TODOS



SECRETARIA
MUNICIPAL DE
EDUCAÇÃO

TRABALHO COLETIVO E HUMANIZADO



DECLARAÇÃO DE COMPOSIÇÃO DE PREÇOS UNITÁRIOS

Eu, KLEVER HENRIQUE TIMBÓ NUNES, engenheiro civil registrado no Conselho Regional de Engenharia e Agronomia com o nº 46931D, DECLARO que todos os serviços e preços utilizados na Elaboração da Planilha Orçamentária da REFORMA E AMPLIAÇÕES DE UNIDADES ESCOLARES NO MUNICÍPIO DE NOVA RUSSAS/CE constam nas Tabelas SEINFRA 027.1 COM DESONERAÇÃO; SINAPI/CE 09/2022 COM DESONERAÇÃO; SBC - FORTALEZA 09/2022 COM DESONERAÇÃO; ORSE 07/2022 COM DESONERAÇÃO, podendo ser consultadas para elaboração da Proposta de Preços.

Nova Russas – Ceará, 08 de novembro de 2022.

Klever Henrique Timbó Nunes
Engenheiro Civil
CREA-CE: 46931

KLEVER HENRIQUE TIMBÓ NUNES
ENGº CIVIL
RNP:0609289110 | CREA/CE 46931
CPF 007223123-85



Anotação de Responsabilidade Técnica - ART
Lei nº 6.496, de 7 de dezembro de 1977

CREA-CE

ART OBRA / SERVIÇO
Nº CE20221090956

Conselho Regional de Engenharia e Agronomia do Ceará

INICIAL



1. Responsável Técnico

KLEVER HENRIQUE TIMBÓ NUNES

Título profissional: **ENGENHEIRO CIVIL**

RNP: **0609289110**

Registro: **46931D CE**

2. Dados do Contrato

Contratante: **MUNICÍPIO DE NOVA RUSSAS**

RUA RUA PADRE FRANCISCO ROSA

Complemento:

Cidade: **NOVA RUSSAS**

Bairro: **CENTRO**

UF: **CE**

CPF/CNPJ: **07.993.439/0001-01**

Nº: **1388**

CEP: **62200000**

Contrato: **SE-CH003/22.01**

Valor: **R\$ 3.500,00**

Ação Institucional: **NENHUMA - NÃO OPTANTE**

Celebrado em:

Tipo de contratante: **Pessoa Jurídica de Direito Público**

3. Dados da Obra/Serviço

RUA PADRE FRANCISCO ROSA

Complemento: **VARIOS DISTRITOS E NA SEDE**

Cidade: **NOVA RUSSAS**

Data de Início: **04/03/2022**

Finalidade: **Escolar**

Proprietário: **MUNICÍPIO DE NOVA RUSSAS**

Nº: **S/N**

Bairro: **CENTRO**

UF: **CE**

CEP: **62200000**

Previsão de término: **31/12/2022**

Coordenadas Geográficas: **04°42'19.9"S, 40°33'56.24"W**

Código: **Não Especificado**

CPF/CNPJ: **07.993.439/0001-01**

4. Atividade Técnica

	Quantidade	Unidade
14 - Elaboração		
80 - Projeto > CONSTRUÇÃO CIVIL > EDIFICAÇÕES > DE REFORMA DE EDIFICAÇÃO > #1.1.2.1 - DE ALVENARIA	5,00	un
80 - Projeto > CONSTRUÇÃO CIVIL > EDIFICAÇÕES > DE EDIFICAÇÃO > #1.1.1.1 - DE ALVENARIA	5,00	un
80 - Projeto > ESTRUTURAS > ESTRUTURAS DE CONCRETO E ARGAMASSA ARMADA > #2.1.1 - DE ESTRUTURA DE CONCRETO ARMADO	5,00	un
80 - Projeto > CONSTRUÇÃO CIVIL > INSTALAÇÕES HIDROSSANITÁRIAS > #1.4.1 - DE SISTEMA DE ÁGUA POTÁVEL	5,00	un
80 - Projeto > CONSTRUÇÃO CIVIL > INSTALAÇÕES HIDROSSANITÁRIAS > #1.4.2 - DE SISTEMA DE REDES DE ÁGUAS PLUVIAIS	5,00	un
80 - Projeto > CONSTRUÇÃO CIVIL > INSTALAÇÕES HIDROSSANITÁRIAS > #1.4.3 - DE INSTALAÇÃO DE SISTEMA DE ESGOTO SANITÁRIO	5,00	un
35 - Elaboração de orçamento > CONSTRUÇÃO CIVIL > EDIFICAÇÕES > DE REFORMA DE EDIFICAÇÃO > #1.1.2.1 - DE ALVENARIA	5,00	un
35 - Elaboração de orçamento > CONSTRUÇÃO CIVIL > EDIFICAÇÕES > DE EDIFICAÇÃO > #1.1.1.1 - DE ALVENARIA	5,00	un
35 - Elaboração de orçamento > ESTRUTURAS > ESTRUTURAS DE CONCRETO E ARGAMASSA ARMADA > #2.1.1 - DE ESTRUTURA DE CONCRETO ARMADO	5,00	un
35 - Elaboração de orçamento > CONSTRUÇÃO CIVIL > INSTALAÇÕES HIDROSSANITÁRIAS > #1.4.1 - DE SISTEMA DE ÁGUA POTÁVEL	5,00	un
35 - Elaboração de orçamento > CONSTRUÇÃO CIVIL > INSTALAÇÕES HIDROSSANITÁRIAS > #1.4.2 - DE SISTEMA DE REDES DE ÁGUAS PLUVIAIS	5,00	un
35 - Elaboração de orçamento > CONSTRUÇÃO CIVIL > INSTALAÇÕES HIDROSSANITÁRIAS > #1.4.3 - DE INSTALAÇÃO DE SISTEMA DE ESGOTO SANITÁRIO	5,00	un

Após a conclusão das atividades técnicas o profissional deve proceder a baixa desta ART

5. Observações

REFORMA E AMPLIAÇÕES NAS ESCOLAS: EMEF SEBASTIANA CID FARIAS; EMEF MARIANO RODRIGUES DA COSTA; EMEF MANUELA DO NASCIMENTO FREITAS; EMEF ZILMAR MENDES MARTINS E CRECHE SONHO FELIZ

6. Declarações

- Declaro que estou cumprindo as regras de acessibilidade previstas nas normas técnicas da ABNT, na legislação específica e no decreto n. 5296/2004.

7. Entidade de Classe

SINDICATO DOS ENGENHEIROS NO ESTADO DO CEARÁ (SENGE-CE)

A autenticidade desta ART pode ser verificada em: <https://crea-ce.sitac.com.br/publico/>, com a chave: 6Yd4b
 Impresso em: 09/11/2022 às 10:17:29 por: , ip: 191.7.221.145

www.creace.org.br
 Tel: (85) 3453-5800

faleconosco@creace.org.br
 Fax: (85) 3453-5804



CREA-CE
 Conselho Regional de Engenharia
 e Agronomia do Ceará





Anotação de Responsabilidade Técnica - ART
Lei nº 6.496, de 7 de dezembro de 1977

CREA-CE

ART OBRA / SERVIÇO
Nº CE20221090956

Conselho Regional de Engenharia e Agronomia do Ceará

KLEVER HENRIQUE TIMBÓ NUNES
ENGº CIVIL
RNP: 0609289110 / CREA-CE 46931
CPF 007223123-85



8. Assinaturas

Declaro serem verdadeiras as informações acima

NOVA RUSSAS, CE, 09 de NOVEMBRO de 2022
Local data

KLEVER HENRIQUE TIMBÓ NUNES - CPF: 007.223.123-85

MUNICÍPIO DE NOVA RUSSAS - CNPJ: 07.993.439/0001-01

9. Informações

* A ART é válida somente quando quitada, mediante apresentação do comprovante do pagamento ou conferência no site do Crea.

10. Valor

Valor da ART: R\$ 88,78 Registrada em: 09/11/2022 Valor pago: R\$ 88,78 Nosso Número: 8215696834

A autenticidade desta ART pode ser verificada em: <https://crea-ce.sitac.com.br/publico/>, com a chave: 6Yd4b
Impresso em: 09/11/2022 às 10:17:30 por: , ip: 191.7.221.145

